総力特集スーパーファミコンで'91の幕開けだ!

ゲームボーイ

MONTHLY
360YEN
(本体価格350YEN)

1991年1月1日発行(毎月1回1日発行)第6巻第1号
1986年10月22日第三種郵便物認可

1991 JAN.

夢色スーパーファミコン

スーパーマリオワールド
グラディウスIII
ファイナルファイト
ボンバザル
F-ZERO
ポピュラス

ゲームボーイTM

飛龍の拳外伝
クラックス
ふしぎなブロビー

メガドライブ

デンジャラスシード
ジノーグ

リンクス

ランページ
ライガー

ファミコン

ファミスタ'91
ソードマスター
虹のシルクロード
メタルフレーム サイバスター
暴れん坊天狗

PCエンジン

メルヘンメイズ
キックボール
スピンペア
ワラビー!!
桃太郎伝説II

新春アミューズメントクラブ VOL.1

東京セサミプレイス

遥かなヴィジュアル空間への飛翔。

●横画面・縦画面対応 ●画面反転可能 ●画面内拡大・縮小・回転表示可能 ●8台までのマルチプレー可能

3.4インチ・バックライト付カラー液晶ハンディゲームマシンLYNX 標準小売価格 ¥29,800(税別)

製造元 ATARI JAPAN CORPORATION

ムーミンリンクス テレホンサービス 新作ソフト情報や、お近くにリンクス取り扱い店が見つからない場合の取り扱い店紹介など、どんな質問にも真面目にお答えします。 東京03-455-6161 大阪06-251-4001

総発売元 mumin 株式会社ムーミン 本社〒105 東京都港区芝3-1-14 日本生命赤羽橋ビル7F 大阪支店〒545 大阪市中央区東心斉橋1-3-4 日本生命長堀橋ビル5F

CONTENTS

JANUARY 1991 ゲームボーイ!

やっぱり、マリオは凄い!そして面白い!それにカワイイ!

SUPER FAMICOM スーパーファミコン

●スーパーファミコンついに登場!!

スーパーマリオワールド……4

ポピュラス……10

グラディウスIII……14

F-ZERO……18

ファイナルファイト……20

ボンバザル……22

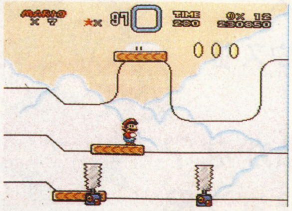

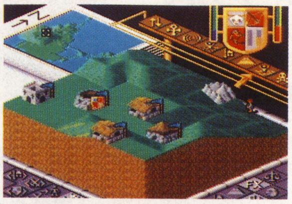

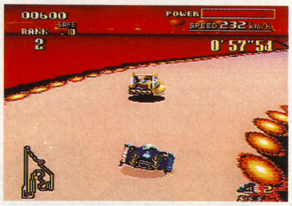

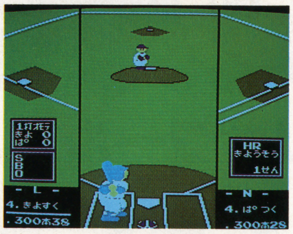

FAMILY COMPUTER ファミコン

●最新ソフト情報

ファミスタ'91……138

ソードマスター……71

虹のシルクロード……72

メタルフレーム サイバスター……74

暴れん坊天狗……76

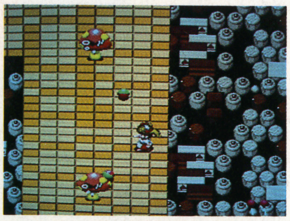

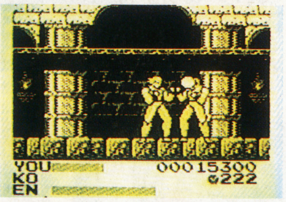

PC-ENGINE PCエンジン

メルヘンメイズ……135

キックボール……77

スピンペア……78

ボンバーマン……79

ワラビー!!……80

桃太郎伝説II……151

GAME BOY ゲームボーイ

飛龍の拳外伝……142

クラックス……84

ふしぎなブロビー プリンセスブロブを救え……85

アミューズメントクラブVol.1

東京セサミプレイス……144

MEGA DRIVE メガドライブ

デンジャラスシード……148

ジノーグ……150

LYNX リンクス

ランページ……82

ライガー……83

REGULARS

新作ゲーム評論……24

大技バグ……28

GB情報局……88

コラム……92

ゲーセンキッド……103

●ワラビー!!

GBカントリー……119

新作メガトン情報……148

ネオジオ・インフォメーション……152

©1990 Nintendo ©1986 1990 NAMCO LTD. ©1988 1990 NAMCO LTD. ©1990 CULTURE BRAIN ©1990 IMAGINEER CO,LTD.

表紙セル画/スタジオわしじゃ・うるし原智志

次号2月号は

12月22日(土)発売

巻頭特集

スーパーファミ大戦略だ

- ●ファイナルファイト
- ●F-ZERO
- ●ボンバザル
- ●スーパーマリオワールド
- ●ポピュラス
- ●グラディウスⅢ

みんなマリオにハマってるかな？今回GBでは、ニューアクション&システムのおさらいと、バニラドームからチョコレー島までのチェックポイントを公開してしまうのだ〜！

SUPER MARIO WORLD
SUPER MARIO BROS. 4
スーパーマリオワールド™

任天堂	発売中
¥8,000(税込)	カートリッジ

要チェックのニューアクション

3ではしっぽマリオなどのニューアクションが話題をまいたけど、この4でももちろん数々のニューアクションが導入されているね。中でも目を引くのはしっぽマリオに変わるマントマリオのアクション。様々なバリエーションを使いこなせれば、こいつは頼もしい武器となるぞ。

スピンジャンプ

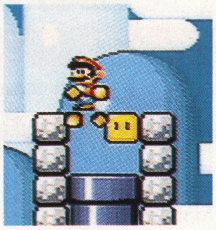

▲Ⓐボタンでスピンジャンプ。ブロックを上から簡単に壊せるのだ

垂直駆け上がり

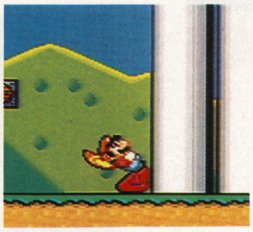

▲Ⓨボタンと✚字キーの左右でマリオをダッシュさせて…

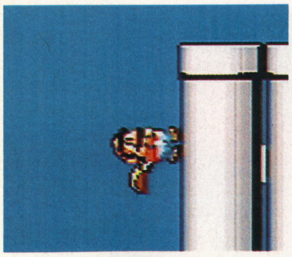

▲三角ブロックを利用すれば垂直駆け上がりができる

甲羅投げ

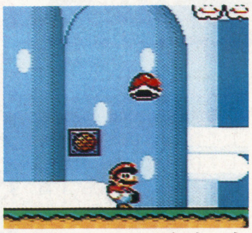

▲従来のマリオは左右に甲羅を投げるだけだったが、今回は上にも投げられる

マントマリオ

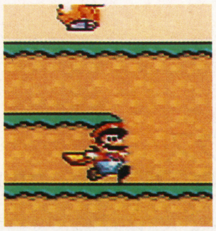

▲Ⓨボタンと✚字キーの左右でダッシュさせ…

▲助走がついたらⒷボタンでジャンプ。飛んでけ〜！

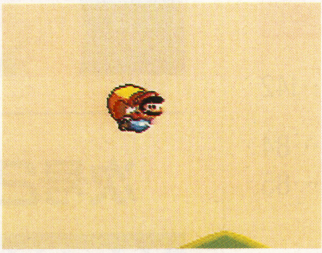

▲Ⓨボタンは押したままにしてⒷボタンを押すとマントを開く

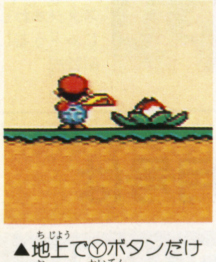

▲地上でⓎボタンだけを押すと回転して、マントで攻撃もできる

これがSMWのニューアクション&システムだ

今回の目玉のひとつ"ヨッシー"

今回話題をまいているのは何と言ってもヨッシー。キミ達はすでにヨッシーの魅力を存分に味わっていると思う。実に頼もしい味方だよね彼は。ここでは今いち度、ヨッシーの秘密について説明するよ。

▲ヨッシーはブロックの中に閉じ込められてる。ブロックを叩きまくって探そう

木の実を食べる

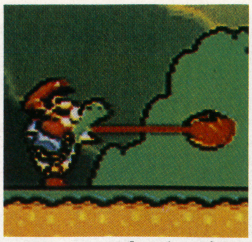

▲ヨッシーは木の実が好物。木の実を10個食べると卵を産み、中からアイテム出現

甲羅攻撃

▲ヨッシーは甲羅を食べると違う攻撃もできるようになるぞ

緑色の甲羅

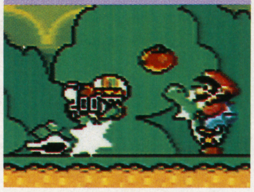

赤色の甲羅

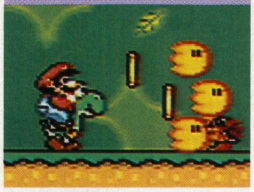

▲緑色の甲羅だと吐き出して攻撃。赤色の場合は3方向の炎を吐くのだ。この他、青い甲羅なら空を飛べ、黄色ならジャンプして着地すると砂煙りで敵を倒せるのだ

〈伝説の三色ヨッシー〉

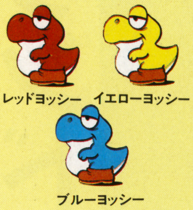

ゲーム中、小さなヨッシーが出現することがある。3色いて、敵を5匹食べると大人になるのだ。攻撃は甲羅を口に含んだ状態と同じ。

ブロックによって難易度変化

ゲーム中に点線ブロックが出てきたら注意。そのステージのどこかにある同色のスイッチを押すと、点線ブロックはビックリブロックに変わるのだ。これによって難易度が違ってくるぞ。

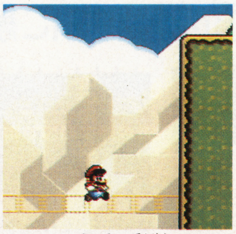

▲黄色の点線ブロックは、早くもヨースター島で出現するぞ

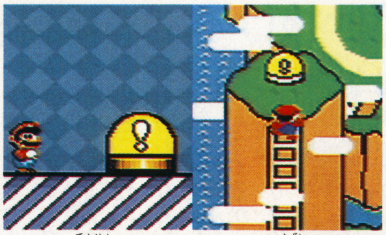

▲点線ブロックのままだと難しいって人は、かっぱ山の頂上にあるスイッチを押しに行こう。押した後は…

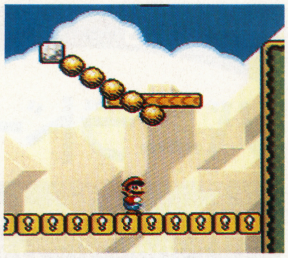

▲ほうら点線がビックリブロックに！ これで楽に進めるよね

有難〜いボーナスステージ

ステージ最後にあるゴールのロープを切るとゴールスターが貰える。そのゴールスターを100個集めるとボーナスステージに行けるぞ。ボーナスステージは成功するととってもオイシイ！

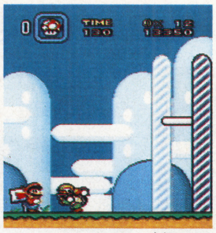

▲ロープを高い位置で切る程ゴールスターが多くなる

▲ボーナスステージで絵柄を揃えるとこ〜んなオイシイことが！

メッセージブロックをチェック

▲ゲーム中にあるメッセージブロックを叩くと現れるメッセージは大切な情報だ

ドラゴンコインで楽々1UP！

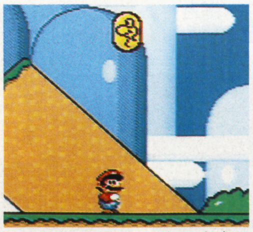

▲ドラゴンコインは5枚集めるだけで1UPできちゃう。確実に取っていこう

次のページからはゲーム中盤から後半をチェック

冒険の舞台は恐竜ランド

読者の皆はゲームが上手いから、もう前の方のエリアはクリアしたことだろう（もっと遊んでるかな？）。そこで今回は、ゲームの中盤バニラドームから後半のチョコレー島までのチェックポイントを紹介しちゃうぞ。発売されてからまだ約10日、時期が時期だけに攻略とまではいかないが、ま、参考にしてね！

●エリア3 バニラドーム

全体がドーム内にあるという、このゲームでは異色のエリア。何となく不気味！

沈んでいく地面を一気に駆け抜けろ！

まずは地上コース。ここで一番チェックしておきたいのは地面が沈んでいくところだ。一気に走り抜ければならないのだが、敵も出現して行く手を阻んでくるからやっかい。無敵マリオで進もう。

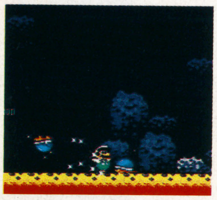

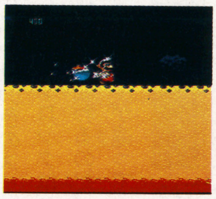

▲地面がズズ〜ッと沈んでいく。早く走り抜けないと危険だ。敵もいるし無敵マリオなら楽だけど

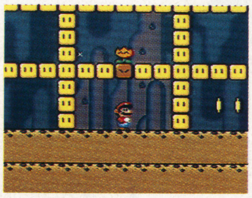

▲コース1にはこんなブロック地帯も。オイシイ？

しつこ〜いブルは確実に倒しておかないととてもやっかい

地上から水中コース、そしてまた地上コースへ。水中コースはそれ程難しくないが、問題はその直後。水中から地上となってホッとするのもつかの間、アメフト野郎のブルが突っ込んでくるのだ。慎重に進んでいこうね。

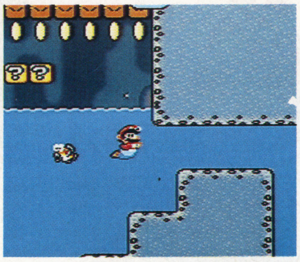

▶バニラドーム内の水中面。敵の動きと操作に気をつけて

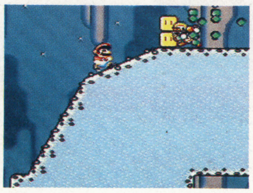

▼水からあがったと思ったらブルが突進してくる！

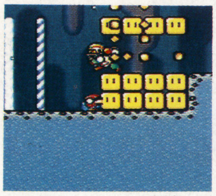

▲ブルはゴール手前などでよく出現するのだ

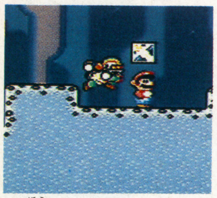

▲放っておくといつまでも追い回してくるぞ

このエリアにもお化け屋敷！

▶お化け屋敷の途中にスイッチブロックがある。この先に運んで使うと何か起こる？

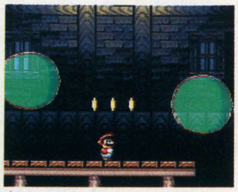

▲この大きな緑色の玉は破壊不可能。よけるべし

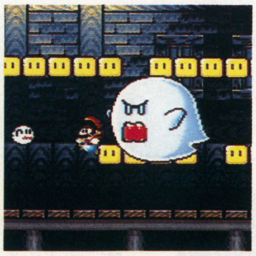

▲もちろんアトミックテレサも出現する。ヒエ〜ッ！

お化け続々登場

前のエリア・ドーナツ平野に続き、このエリアにもお化け屋敷コースがあるのだ。テレサやアトミックテレサは、やっぱり背を向けると追っかけてくるぞ。要注意！

▲お化け屋敷のコースではテレサが大量出現

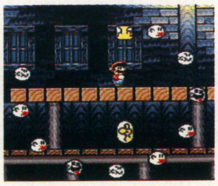

頭がい骨に乗って溶岩の海を移動する。ひたすら不気味！

さすがに異色のエリアだけあって、左の写真のように下が溶岩の海になってるコースもある。しかも頭がい骨に乗って進まなければならないポイントが多いため、アスレチックコースって感じだ。

もちろん血のような溶岩に落ちると、マリオは死んじゃうから注意。

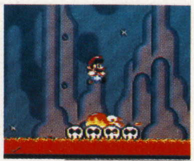

▲4つの頭がい骨の上に乗って進んでいく。落ちたら死ぬよ

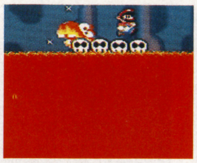

▲溶岩は浮いたり沈んだり。炎の竜が襲ってきたらジャンプ

▼地上に戻ったち土管がいっぱい。パックンに要注意！

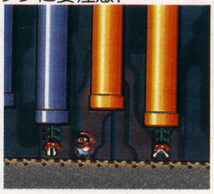

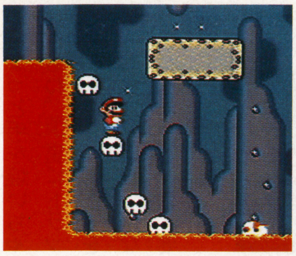

▶またまたこんなコースに！ヘタに動かない方がいいぞ

暗い雰囲気のアスレチック。ここはさほど難しくないのだ

アスレチックコースもドーム内となると、何か暗い雰囲気だ。ここは敵キャラに対するタイミング（倒すにもよけるにも）さえしっかりとって進めば、そう難しくはない。ここまでクリアしてきたテクがあれば十分。

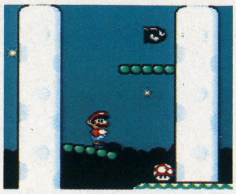

▲アスレチックコースに突入。反動を利用して…

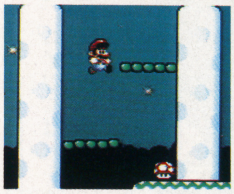

▲そうれ、ちょっと高い所へジャンプだ！

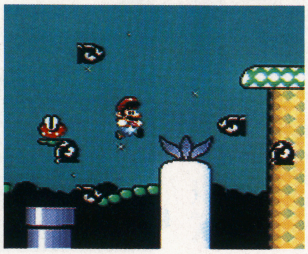

▶足場が悪いというのに敵に囲まれた。どうしよう！

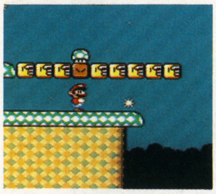

▲おっと、1UPキノコ出現。どう取る？

城内部に突入！ コクッパのレミーを倒すべし

バニラドームの城内部。この面の最後に、エリアボスのコクッパ・レミーが待ち受けている。

ザコキャラで特に注意したいのは、新登場のカメック。魔法は使うわ、現われたり消えたりするわで、ちょっと手こずる。

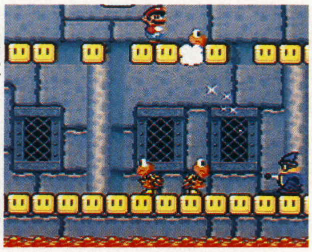

▶魔法使いのカメック登場。魔法でブロックを敵に変えてくるのだ。ヒエッ目の前に！

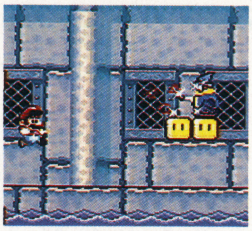

▲もちろんカメックは、マリオに直接攻撃もしかけてくる。上手くかわすのだ

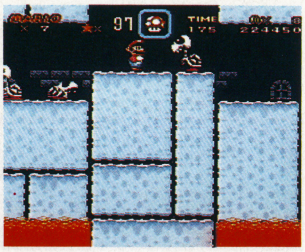

▶石の壁が上がったり下がったりしてるところで、お馴染みのカロンが登場だ

3番目のコクッパ

コクッパのレミーは、影武者みたいな2つのかかしと共に登場する。倒し方として、まずは本物を見極めなければならない。ここで教えちゃうけど、本物は手と頭の部分が違うのだ。

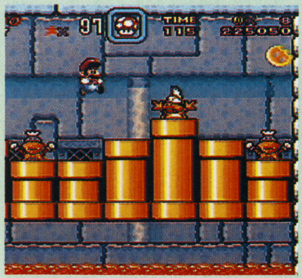

▶3体のかかしから本物のレミーを見つけるのだ

▼本物を見つけたら踏みつけろ！ 3回で倒せるぞ

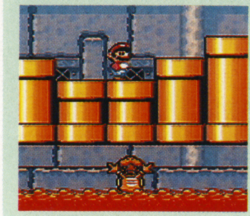

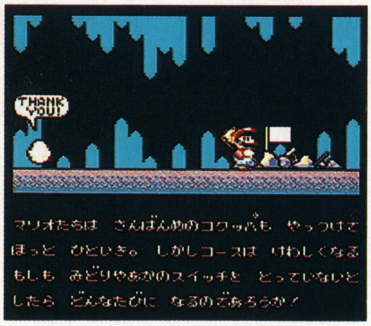

▶クッパを倒すとメッセージ画面に。このメッセージは大いに参考となるね

難しめのアスレチックコースは慎重に

●エリア4 せんべい山

チーズブリッジを渡って、せんべい山の上にある城を目指すエリア。少し狭い。

まずアスレチックコースでチーズブリッジを渡る。せんべい山では地上コースとなるぞ。特にアスレチックコースは難しく、できればマップごと覚えておきたいところ。キミのテクが問われる!?

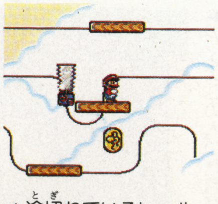

▲途切れているレールに注意せよ！

▼ケーケーが上から火を落とし、目の前に火柱が！ 熱ぞ

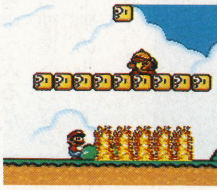

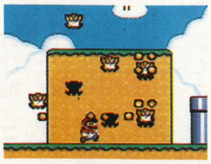

▲土の中からチョロプーが多数出現！ ちょっとたじろぐかもね

トラップいっぱいの城内を通り抜け、コクッパとの対決!

せんべい山の城内。ここはトラップがいっぱいでちょっと手を焼いちゃうかもね。慎重にトラップの動き、タイミングを見て切り抜けよう。かなりのハイテクニックが要求されるけど頑張れ!

▼通路が狭い上に障害物のグルグルが行く手を阻む

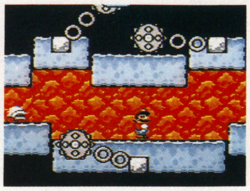

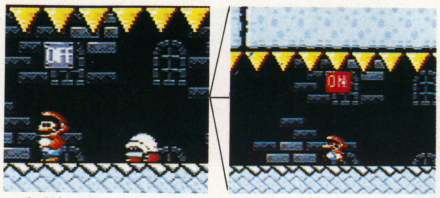

▲天井がどんどん下がってくる! これを止めるにはスイッチを"OFF"に切り換えればいいのだ

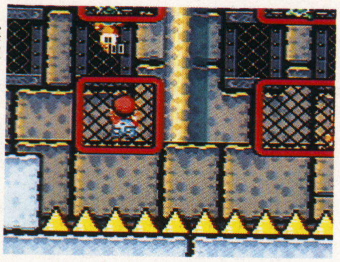

▶金網を渡って進まなければならない。敵に気をつけて!

▼クリア後のメッセージ。次のエリア迷いの森にある謎とは…!?

4番目のコクッパ

エリアボスはコクッパ・ルドウィッグ。髪を逆立てた、ちょっとワイルドなヤツだ。コイツには火を吐いてくる攻撃と、天井からのボディアタック攻撃がある。

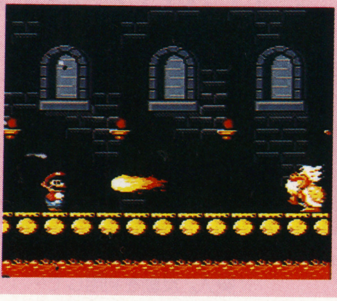

▶ルドウィッグは火を吐いてくるのだ。その上…

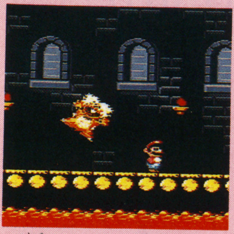

▲壁をのぼって天井からボディアタックするぞ

●エリア5

迷いの森

迷いの森というだけあって、謎に包まれた部分の多いエリア。自分なりのルートで進め。

アイテムがいっぱいの地上コースだ!

まずは地上をいくコース。ちょっと話題となってる(?)イモムシのハナチャンが登場し、笑わせてくれるぞ。まあ、敵キャラにさえ注意して進んでいけば、そう難しくないコースなのだ。

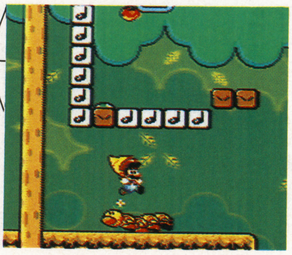

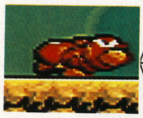

▲イモムシのハナチャンは一度攻撃されると怒り出す

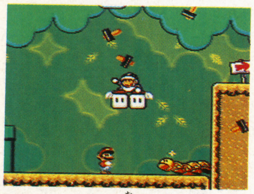

▲アッパレの投げるハンマーをかわし、台座を奪おう

やや難しい水中のコース 狭い通路に要注意

水中コースへ突入。ここには通路の狭いところが多く、しかも敵がガンガン出現してくる。かなりのテクニックが必要なのだ。特に注意すべき敵は、ウニラとグースカ。ウニラはスピードこそ遅いが、ちょっとデカくて行く手を阻む。グースカはいつも寝てるのに、近づくと目を覚ますのだ。

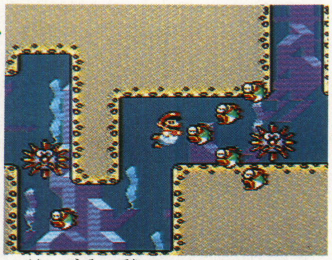

▲狭い通路に敵キャラがいっぱい! キミならこの場面どうクリアする?

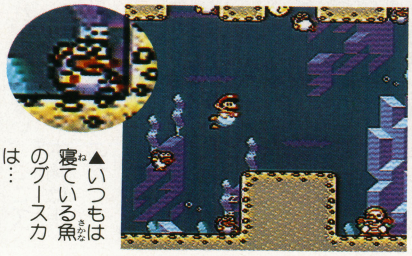

▲いつもは寝ている魚のグースカは…

▼近づくと目を覚まし寄ってくるぞ

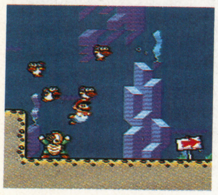

カギのある部屋を見つければ別のルートへ進めちゃうぞ!

再び地上コースへ。ここはそれと言って問題となるポイントはない。途中でヨッシーを助けて、彼に乗ってガンガン進んでいこう。途中のある土管から中へ入ると、カギのある部屋へ行けるから、取って別のルートへ進むのもまたよしだ。

▶アイテムの入った泡がいくつも飛んでくるぞ

▼ワーイ、ヨッシーだ。ジャンプ台でピョ〜ン

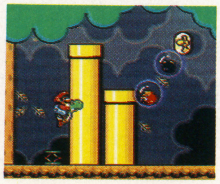

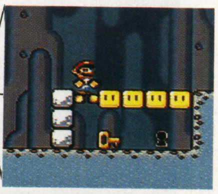

▲土管から入ると(土管の場所は探してね)カギのある部屋に! 取って使って新ルートへ行こう

迷いの森の城に突入！トラップをかわせ

迷いの森の城内。ここもまたトラップがいっぱいで、かなりのテクニックがないとスムーズに進めないステージだ。特に最初の方は強制スクロールになってるから、素早い判断力も必要。

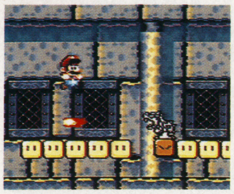
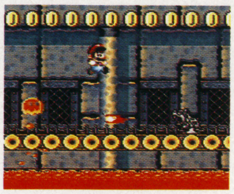

▲恐竜の石像が置いてあり、こいつが炎を吐いてくるのだ。ただの石像だと思いきや、ってやつだな

▼壁のトゲが落下してくるから要注意だ

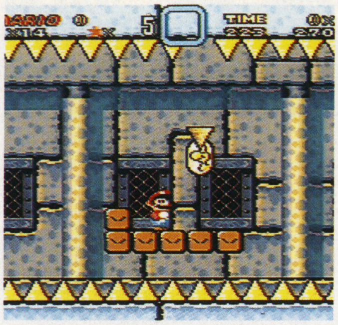

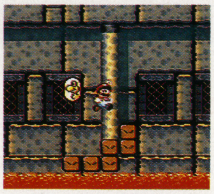

▲蛇のように動くブロックに乗っていくのだ

5番目のコクッパ

このエリアのコクッパはロイ。サングラスをかけたちょっとヤンキーっぽいヤツだ。天井からのボディアタックなどを得意としている。上手くかわそう。

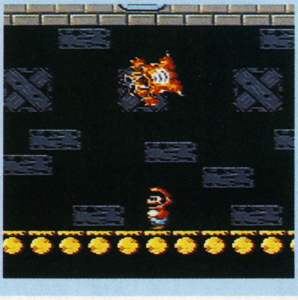

▶コイツも4番目同様、天井からボディアタックしてくるぞ

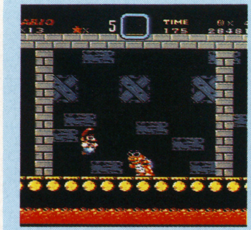

▲そうれ、タイミングよくジャンプして頭を踏め

▶次のエリアは謎のコースとドラゴンでいっぱいなんだって！

新キャラのライタとチビライタが登場

●エリア6
チョコレー島
ここもまた謎が多いエリアだ。よく考えてプレイしないとハマっちゃう(?)。

地上コースには新キャラのライタやチビライタが登場する。チビライタは火を吐いてくるぞ。ライタは踏むとチビライタになるから注意してね。

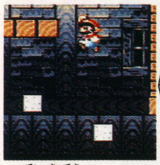

▲定期的にブロックに変化。利用しちゃおう

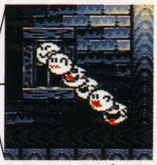

▲テレサ出現！しかしここではコイツ…

▼土管からドッカーン。マリオが飛び出した!?

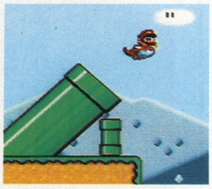

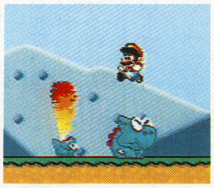

▲ライタとチビライタ。ライタは火を吐かない

ハイテクニックを駆使し、バラエティ豊かなコースを進め

不思議のコースという地上コースは様々な顔を持っている。バラエティに富んだマップ構成になっているのだ。足場が斜めに入りくんでいるところが連続したりね。出現する敵キャラには目新しいヤツはいないぞ。

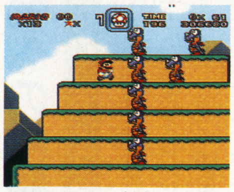

▲ドラボンの大群だ。一番上から進んだ方がヨイ

▼アイテムの入った泡がいっぱい飛んできた！

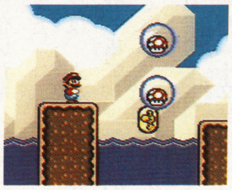

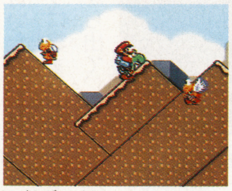

▲足場が斜めに入りくんでいる。慎重にね

▶メッセージブロックもチェックしとこうね

アスレチックのコースでは、ゴールに注意(?)

このエリアの"謎"のひとつが、このアスレチックコース。ルートを間違えると、とんでもない現象が起こるのだ。どんなことかって？ それは自分でプレイして確かめてね。ヒントはコースの最後にあるぞ。

▶おや？ 上がゴールかな？ でも下だってまだ先がありそうだけど…。どうする？

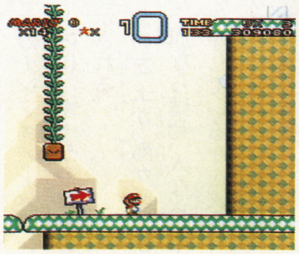

▼ヒャ〜ッ、コインがいっぱい。ラッキー

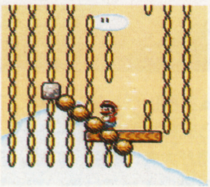

▲チョロボンがグルグル。しゃがんでかわせ

神託を与え、奇跡を起こす、神のシミュレーションゲーム

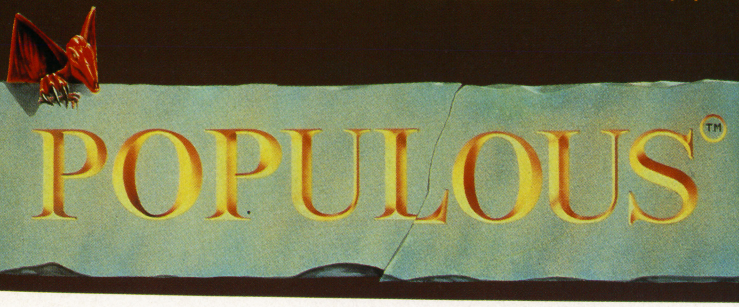

パソコン版ポピュラスの登場から約1年。その時から話題を独占しっぱなしだったこのゲームが、スーパーファミコンの美しいグラフィックの中に再現された。神と悪魔を信仰する2つの種族の争いは、神であるキミの手によって決まる！

イマジニア／12月21日発売／¥8,800／B・Uカートリッジ

目的は人々を増やし統一する

このゲームは、一応、シミュレーションゲームの分野に入るが、ユニットを動かす等の操作はなく、ユニットのようなキャラクターたちは勝手に動きまわっている。そこでキミのする事は、この勝手に動きまわるキャラクターに、何をするかを指示し、繁栄させ、敵である、自分の指示に従わないキャラクターたちを全滅させる事が目的となる。さらに、特定地域に地震を起こしたり、洪水を起こすという奇跡を行う事も出来る。そう、キミは神となるのだ。ミシン目入り、2枚重ね、お得用6ロールパックの事ではない！

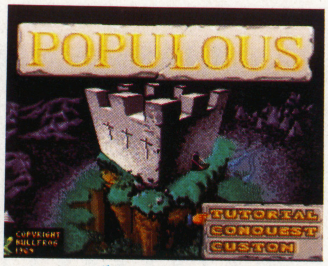

▲タイトル画面。3つのゲームモードがあり、入門、本編、応用が選べる

▼青が自分、赤が敵になり、争っている。キミは神となり、青を助けるのだ

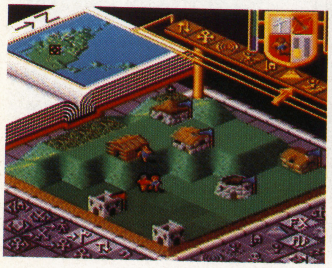

神の手のひらとなる画面

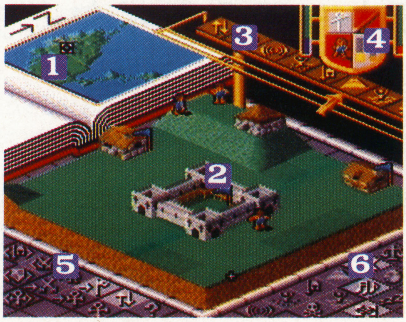

1 ブック・オブ・ワールド
全体マップの事で、ここに青、赤のキャラクターや建物が点で表示される。地形を見る時も参考になる

2 クローズ・アップ・マップ
全体マップの中の一部分が、3次元にクローズアップされる。カーソル移動で動かして、場所を変えられる

3 インフォメーション・シールド
盾の形をしていて、その両側に青の勢力と赤の勢力が、棒グラフで表示。中の表示は特定キャラの現在の状態

4 サイコフレーム
神の奇跡を起こすには、人々から発せられるマナが必要。このマナがどの位あるか、どの奇跡が出来るのかを表示

5 コマンド・アイコンI
主に、人間たちを見たり、人間たちに行動を指示するアイコン。ゲーム中によく利用するコマンド群だ

6 コマンド・アイコンII
神の奇跡や、ゲーム設定等のアイコン群。効果音、BGMのON、OFF、カーソルの移動方向も変えられる

人間への神託

コマンド・アイコンI

ゲーム中、よく使うのが、画面左下にあるアイコンだ。カッコ付きのモノは見る、左向きの矢印が付いたモノは神託としての命令だ。

旗のマークは、人々に建物を多く建てさせる事で、一番初めに選択されている。人のマークは、人と人が合体し、体力を上げさせる命令だ。十字架の上に丸が付いたモノも同様で、特定キャラに集まれという事。剣は建物から出て、戦えという命令。

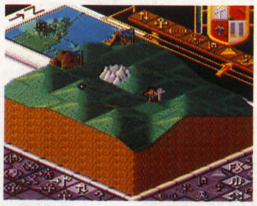

▲旗のマークを選べば、人々は平地を見付けて建物を建て、その周りの土地を聖地し、建物を大きくしていこうとする

シンボルとリーダー

このゲームで重要な役割をするのが、シンボルとリーダーだ。信仰の対象のような存在で、シンボルに初めに触った者がリーダーとなる。

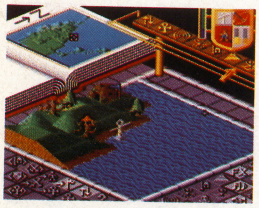

▲リーダーにはミニシンボルが付く。敵側にも違うシンボルがあり、敵のリーダーもいる。最終的な存在として重要

マークでピックアップ

インフォメーション・シールド

コマンド・アイコンIの中で？マークを選ぶと、小さなシールドが画面中に出る。これを、特定のキャラや建物につけると、画面右上のインフォメーションシールド内に、キャラや建物の力が表示される。

4分割の左上が、敵か味方か。左下が、旗なら建物、人なら、キャラが何をしているかを表示。右上が武器レベルで、下が体力。

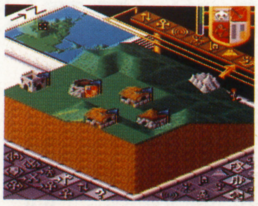

▲武器レベルは、げんこつから棍棒、弓、剣と色々あり、建物が大きい程強くなる。又、環境によっては無い物もある

神の力を表す

サイコフレーム

奇跡を起こすために必要なマナは、自分側の人間が多い程増えてくる。奇跡を起こせば、その奇跡の種類の分だけマナが減ってしまう。

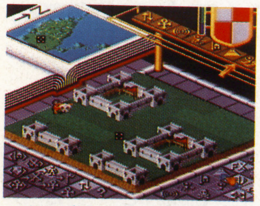

▲画面右上に奇跡の種類が並べられ、どのレベルの奇跡まで起こせるかが矢印で示されている

©BULLFROG 1989

神の意志によって行なう奇跡

コマンド・アイコンⅡ

地震

クローズ・アップ・マップ中に地震を起こし、建物や土地を壊す事が出来る。建物を失った人々は残り、土地は平地が少なくなるだけで、残った人々は、再び建物を建て、土地を整地していこうとする。

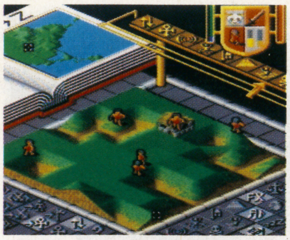

▲敵に対して、大打撃を与える事にはならないが、武器レベルを下げ、勢力を抑える事が出来る

騎士

騎士とは、敵を滅ぼす軍隊の事で、リーダーを騎士に変える事が出来る。ただし、力の弱いリーダーが騎士になっても、すぐにやられてしまうのがオチだ。リーダーに充分な力をつけてから、騎士に変化させよう。

▲騎士は敵陣地に次々と攻め込み、そこで戦いと破壊を繰り返す。力が弱いと何の意味もない

洪水

洪水は、敵、味方にとって、大きな天災になる。なにしろ、地盤沈下で土地が1段下がり、海の水が押し寄せてくる。土地の一番低い場所に建物があれば、すべて海面の下という事になってしまうのだ。この洪水を起こす事を予定しているのなら、自分の勢力は、2段以上は上の土地を選ばせるようにしよう。

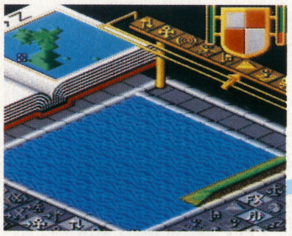

▲海面のレベルが上がり、全体マップでも土地の形が変わってしまった事がわかる

沼地

特定の場所に沼を発生させ、そこに落ちた人間を殺してしまう事が出来る。沼地には2種類あり、1人が落ちたら埋ってしまうモノと、整地し直すまで、ずっと存在し続けるモノがある。つまり、底無し沼というヤツ。

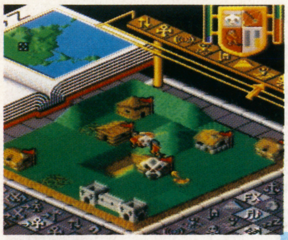

▲沼地の奇跡を選ぶと、沼地カーソルが画面上に出て、どのあたりに沼地を造るかが決められる

火山

火山といっても、火を吹き、溶岩が流れるというワケではない。指定した地域に大きな山が出来て、平地に出来ない岩が多い環境に変ってしまうだけ。でも、建物は潰され、整地しにくい状態になるので、かなりのダメージを与える事にはなる。

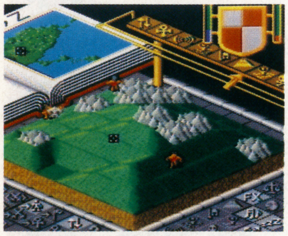

▲白く、ごつごつしたのが平地に出来ない岩。敵勢力の土地を、大きく変えてしまう力がある

ハルマゲドン

その名の通り、最終戦争だ。すべての建物は消え、人々は1カ所に集まり、そこで最期の戦いを行う。そして、この戦いの勝者が、このマップでのゲームの勝者になる。決め手は武器レベルと、人の数だから、城塞都市の多いほうが有利だ。

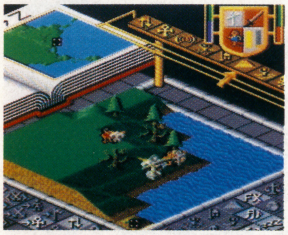

▲双方のシンボルも全体マップの中央にあり、ここで最終戦争が行われる

環境・バランスを指示する

その他のコマンド

神の奇跡で、少ないマナで行えるモノが“土地の造成”だ。自分側のキャラの建物がクローズ・アップ・マップ中に見えていれば、そこの土地を自由に上げ下げ出来る。これで、キャラが建物を大きくしたり、増やしていく手助けが出来るワケ。この奇跡は、上向きと下向きの2つの矢印で表されたアイコンで、入門編なら、左下のコマンド・アイコン群の中で常に白く輝いているはず。

本編、応用編になると、人間が少なくなってマナがたまらず、土地の造成もなかなか出来ないなんて事もあるんだ。

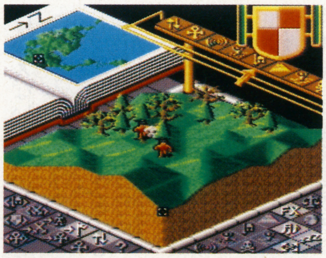

▲造成は神だけが出来るワケではなく、ゆっくりであるが、人間にも出来る

▼土地が平らでなくなれば、建物は壊れてしまうが、青旗が見えなければ…

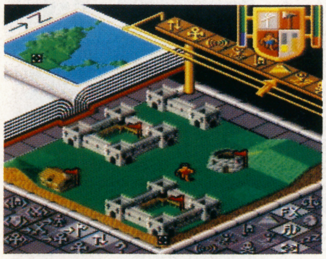

地球環境

右下のアイコン群の中の、地球を型どったアイコンは、ゲーム環境を変えるコマンドになっている。

コンピュータとコンピュータを戦わせたりと色々出来るが、殆どは入門編用のコマンドだ。

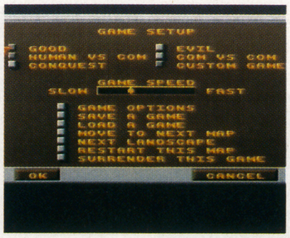

▲入門編では、色々なマップや環境でのゲームが出来る。環境は10種類が用意されている

バランスの天秤

入門編では、もう1つオイシイコマンドがある。それが、この天秤のアイコンで、ゲームバランスを変えられるのである。建物が大きくなる率を増やしたり、敵が攻撃しなくするなんて事も出来る。はっきり言って、ズルなんだけどね。

▲指型のカーソルで、“CAN”(出来る)をON、OFFして指示。入門編ならではのコマンド

キミを信仰する人々を繁栄させ、邪教徒をせん滅せよ!

ゲームの進行は、一つの指示で勝手に展開していってしまう。これは、放っおけばいつの間にか負けて終っているという事で、そんな事では入門編はもとより、与えられた条件のみで、989面の世界を征服していく本編は出来るもんじゃない。

しかし、入門初心者にとっては、どこで何をやるか、何に気を付けるか、いつやるかというような事が判りにくいだろう。そこで入門初心者用の基本攻略法を、ここで簡単に教える事にしよう。あくまでも基本を、簡単に書いただけだから、応用していくのはキミ次第だけどね。

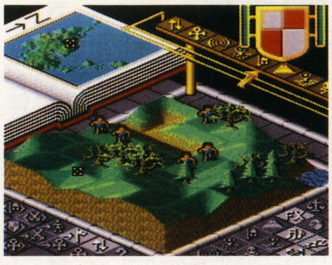

▲ゲーム開始。この人間たちに、何をさせるかがキミの仕事だ

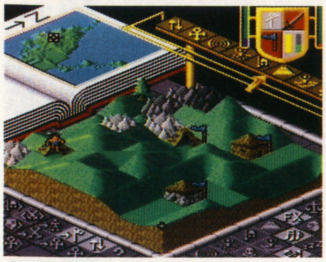

▼初めは造成で家を建てさせる。青い旗が出来たらキミの出番だ

聖典1 敵のリーダーをマークせよ

全体マップは広く、クローズアップ・マップにはほんの一部分しか見えていない。そんな中で特定キャラを見つけようとしたら時間を無駄にしてしまうだけだ。そこで、ゲームスタート直後のキャラの少ないうちに、自分・神側のキャラには旗マークの造成をやらせておき、敵・悪魔側のリーダーを捜す事にしよう。そして?マークでシールドを付ければ、画面にみえなくても敵勢力が判るようになる。

聖典2 造成は高い位置にせよ

前ページの洪水の所でも書いたが、自分・神側の建物を建てるのは2段以上の高地がいい。

そして、神が人間の造成を手伝うにも、奇跡のマナが必要になるから、あまりハデな造成はマナの無駄使いという事になる。そこで、土地を無理矢理平地にしていくのではなく、山は削り、谷は埋め、その中間に平地が出来るようにした方がいい。小さな山や谷でも、神が手を出さなければ造成は出来ないからね。

聖典3 城塞都市で力を上げよ

最終的な目的は、敵・悪魔側の人間の殲滅なので、戦って勝つ事が要求される。そのためには多くの人間と、強い武器が必要になる。この2つを満たすのが城塞都市で、一番大きな建物の事だ。

基本的には、この城塞都市が多い方が有利になるが、人と人が合体(集合)して、力を上げさせる命令もあるので一概には言えないが、城塞都市が出来てから合体させれば更に有利だ。

聖典4 守りと攻めを使い分けよ

敵を滅ぼすのは、自分側の人間が増え、力を上げてからでいいや。なんて考えていると、なかなか自分側の勢力が上がらない、なんて事になる。時には攻め、時には守るという事を繰り返した方がいい。

そして、戦いを指示した時は、神であるキミは造成を助け、人間たちに造成を指示した時は、沼地や地震等で攻撃するというやり方もある。

神の攻撃で敵が孤立した時に攻めさせるという作戦だ。

聖典5 リーダーの力を上げよ

ゲーム開始から中盤までは、あまりリーダーの存在は重要とはいえない。しかし、敵の建物に殴り込みをかけ、敵を倒して行く騎士は、リーダーしかなる事が出来ない。しかも、リーダーが弱いと、弱い騎士になってしまう。

強いリーダーにするには、ヒマを見つけては"リーダーに合体せよ"の命令を使えばいい。何もする事がなければ、リーダーに集めよう。

聖典6 天変地異を利用せよ

主に、敵・悪魔側の人間にダメージを与えるためにある奇跡も、使い方によっては自分・神側の人間たちのためになる事も出来る。

例えば、隆起の激しい山間部で地震を使ったり、敵の反対側、つまり、自分の勢力地の奥、その海の中に火山を造ってしまうという方法だ。後は、人間たちに建物を建てさせる為、造成をしていけば、敵の攻撃にさらされる事なく、勢力地が簡単に増やせるというワケ。

聖典7 ハルマゲドンで高得点を狙え

989の世界を制覇していく本編は、全部の面をプレイするのではなく、征服した時の点数で面をいくつか飛ばす事が出来る。早くエンディングが見たければ、得点の高いハルマゲドンでクリアするべきだ。

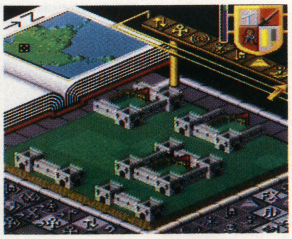

▲さて、サイコフレームもハルマゲドンが出来るという位置を指してるし、いっちょ、やってみるか

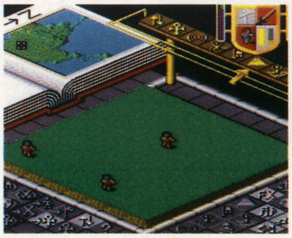

▼ハルマゲドンをやった瞬間、建物はすべて無くなり、人は1カ所に集まりだした

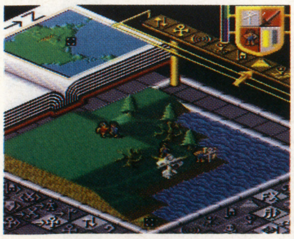

▲最期の決着がつくまで、こちらからは何も手出しが出来ない。勝てば高得点だが、負ければ…

変化に富んだ10種類の世界が用意されている

■草原

989のステージは、キャラや基本環境の違う10種類の世界で構成されている。
草原は10種類のうちで一番難易度が低く、入門には最適といえる。難易度とは、人間が生きていきやすい環境のこと。長生き出来れば、人も増えるという事だ。

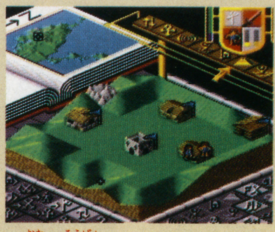

▲同じ草原でも、ステージによって様々な条件が違う

■砂漠

キャラや建物は変わらないが、大地が砂になって、木がサボテンやヤシになっている。
人間は歩けば体力を使う。これは草原でも同じ事だが、砂漠ではもっと体力を使う。歩いているだけで死んでしまうキャラもいるぞ。

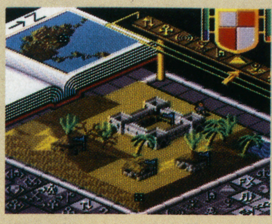

▲遠出しないように、造成のコマンドをよく使うようにしよう

■雪原

砂漠よりもさらに過酷な条件になっている
雪中行軍は行き倒れを増やすだけだし、寒さで手がよく動かず、武器レベルも低いときている。
しかし、人の増えやすさは草原よりも高い。まぁ、他にやることもないし…。

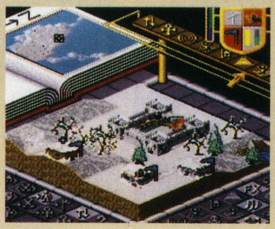

▲武器レベルが低いから、人を増やす事を1番に考えよう

■火山

赤く煮えたぎった溶岩の海に、火山灰の土地が続く。溶岩の海は、落ちたら確実に死んでしまう。普通の海なら、ステージや条件によって助かる事もあるけどね…。これ以外は草原とあまり変わらない。どちらかというと好戦的かな?

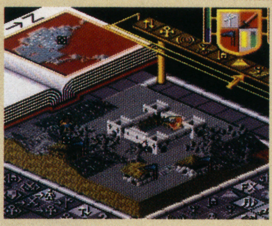

▲造成で地面を削り、敵キャラを海に落とす戦法も有効だ

■ピットプレーン

ここからはプロミスランドといって、キャラがまったく違う世界だ。
スーパーファミコンのジョイパッドがシンボルで、建物はファミコンから大型コンピュータへと大きくなる。人間のコピー、いや、増えやすさが一番高い。

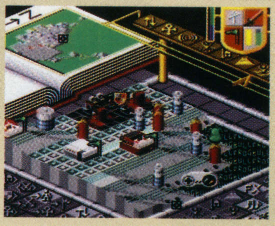

▲ファミコン、ディスクシステム付き、NESまであるぞ

■大江戸

神のシンボルが招き猫で、悪魔のシンボルがたぬきの置物という大江戸世界。松の木に桜の木もあり、城塞都市になると、中に日本庭園があるという悪ノリ。日本版のポピュラスにしかないというオリジナルで、日本人に人気が高いそうだ。

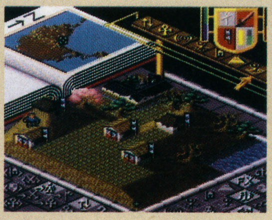

▲敵も味方も皆江戸っ子。けんかっぱやいんだろうな…

■フランス革命

神のシンボルが磔台、悪魔のシンボルがギロチン台というフランス革命世界。
基本環境は草原と同じぐらいだが、本編中では敵・悪魔側が、強い勢力をもっているステージが多いようだ。キミのリーダーは、ジャンヌダルクになれるか?

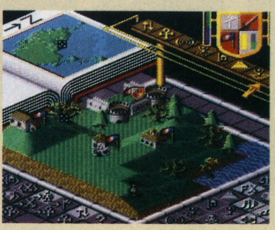

▲こちらの騎士は、男装の麗人だったりして…

■ケーキランド

テーブルクロスの大地に、クッキーで整地された地面。キャンディーの木に、ケーキの家というケーキランド。
スーパーファミコン版のオリジナル面で、基本環境は火山と同じぐらい。でも、見た目ほど甘いステージではないらしい…。

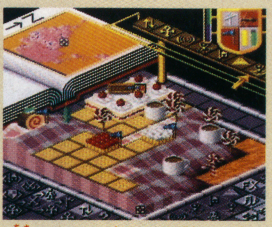

▲甘いモノに目がない人には嬉しいケーキの世界だ

■シリーランド

金属的な建物に、宇宙人らしいキャラクターのいる、別名「冗談の国」。
人がなかなか増えないし、砂漠並みに死にやすいという基本環境で、かなり厳しいステージのはずだ。しかも、城塞都市より、一つ下の方が武器力が上らしい。

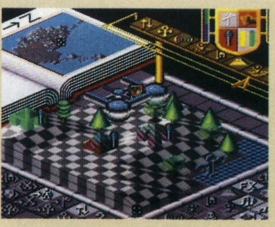

▲メタリックなシリーランド。キャラは宇宙人だ

■3匹のこぶた

藁葺きの家に木の家、そして、レンガの城塞都市という童話の世界。しかし、メルヘンチックな見栄えとは裏腹に、この世界が一番死にやすい基本環境になっている。きっと、森には悪いオオカミさんがいっぱいいるのね。

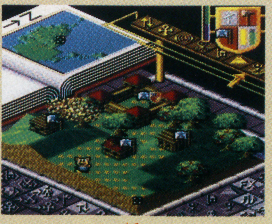

▲こぶたたちの神になってステージをクリアしろ

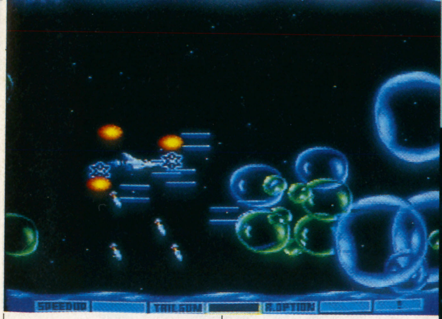

コナミ	¥7,800
12月21日発売	カートリッジ

超時空ファイター　ビックバイパー発進せよ！

アーケード版でも人気の高いグラディウスが、その美しいグラフィックと多彩なパワーアップシステム、そして完璧ともいえる操作性でスーパーファミコンに登場した！

再び謎の破壊神バクテリアンが！

未知なる暗黒銀河より生まれた謎の破壊神バクテリアンが、暗黒の力"ダーク・フォース"をもって、再び、そして最期の活動を開始した。

ダーク・フォースは、我々の想像を絶する強大なパワーで、破壊と殺戮の限りを尽くし、グラディウス周辺の惑星を次々と飲み込んでいった。

全宇宙の命運を賭け、ビックバイパーが再び発進する。

▲ちなみにこれは、スコアランクの名前の入力。男、女、星座まで入れられる

▼スーパーファミコン用だけあって、オプションでの操作ボタン変更も出来る

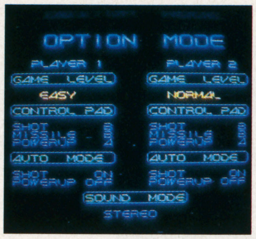

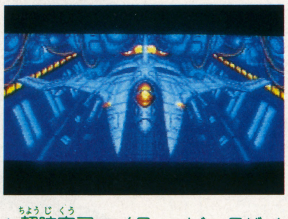
▲超時空ファイター、ビックバイパー・MKIII。パワーアップカプセルにより武器を強化していく戦闘機

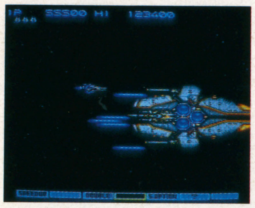
▲ステージの最後は、超デカキャラのボスと対決。狙う場所は中央と相場が決っているが、各ボス毎に動きが違うぞ

▼惑星上や戦闘空域は、各ステージ毎にまったく違う様相を見せている。時には地面の中を掘り進む事もある

▲ゲームスタート時は宇宙空間から始まり、次に戦闘空域や惑星に入っていく。地面等に接触しないように注意

▼敵を倒してパワーアップカプセルを取れば、メーターに応じて、ミサイルやレーザー等を装備していける

▲ゲーム画面。左上に残機、下にパワーアップメーターがある。パワーアップ可能な武器の種類は、黄色の文字の所

組み合わせ自由のタイプセレクト

ビックバイパーのパワーアップは、特殊な敵を倒した時に出現するパワーアップカプセルを取る事で可能になる。

パワーアップは7種類あり、取ったカプセルの数に対応して使えるようになる。

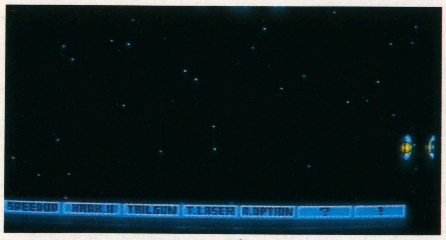
▲パワーアップメーター。左からスピードアップ、ミサイル、2方向攻撃、レーザー、オプション装着、シールド、画面内の敵を全滅という順になっている

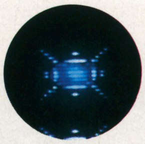

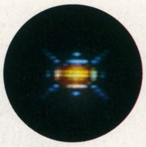

▲パワーアップカプセル。編隊を組んでいる敵をすべて倒した時や、赤い敵キャラを倒した時に出る

▲全滅カプセル。パワーアップカプセルと同じ条件で出現し、画面内の敵を全滅させる

▲カプセルを2つ取った後にパワーアップボタンを押した。これでミサイルが使えるようになったぞ

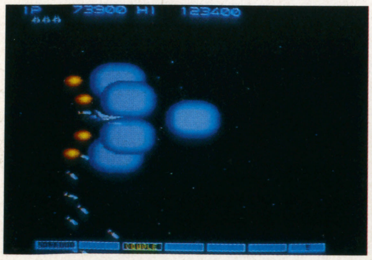
▲オプションはウィング型に固定で、溜め射ちの出来るEレーザーを選んでみた

▼エディットモードでの武器の選び方。組み合わせは自由で、標準モードにない武器もある

▲こちらが標準のタイプセレクト。横1列でセットになっているモノが4種類。次のページを見よ

▲パワーアップセレクトエディットモード。スタート前に1つ1つ選べるモードもあるぞ

パワーアップカプセルで選んで使える4種類の標準タイプ

▶エディットモード以外は、!マークはメガクラッシュになっている

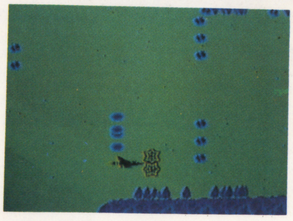

!

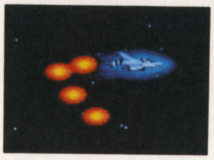

▲前方に付くシールドか、フォースフィールド

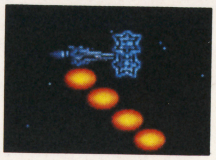

▶シールドのタイプは2つあり、別に選べる

?

▶標準のタイプセレクトでは、ミサイル、2方向、レーザーを選ぶ事になる

▶スピードアップ。1回につき1段階スピードが早くなる

▶斜め下に発射され、地上を這うように進むミサイル

▶前方斜め上に通常弾が発射される。レーザーとの兼用は不可能

▶レーザー。ボタンの押し方で、長く、短く攻撃する事が出来る

▶1回につき1つずつの分身が現れ、自機と同じ攻撃をする

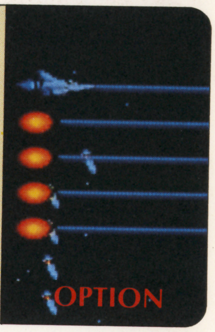

▶スピードアップは、標準、エディット共に、最初のパワーアップ

▶上下同時にミサイルが発射されるが、地上を這う事が出来ない

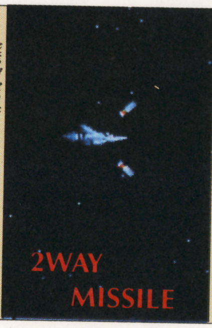

▶テイルガン。通常弾を、機体の真後ろに発射する

▶リップル。リング状のレーザーが拡大しながら発射される

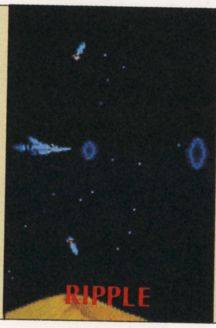

▶オプションは最高4つまで付ける事が出来る

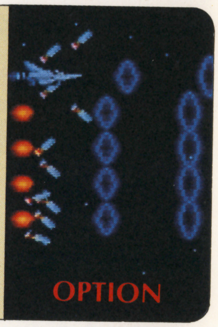

▶スピードアップは、最高5段階まで出来る

▶スプレッドボム。当たると爆発し、爆風で周りの敵も倒せる

▶ヴァーティカル。真上に通常弾が発射されるようになる

▶サイクロンレーザー。螺旋模様の線状レーザーが発射される

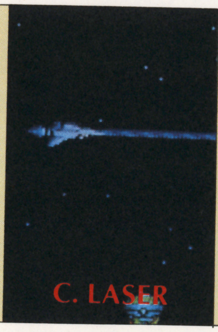

▶オプションは自機の後を追うように動く

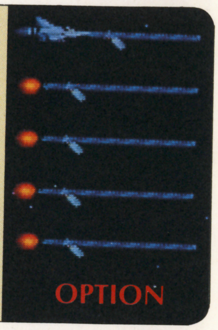

▶エディットモード以外では、スピードダウンはない。上げすぎるな

▶地上の敵用のミサイル。ザコは貫通して、地表を這っていく

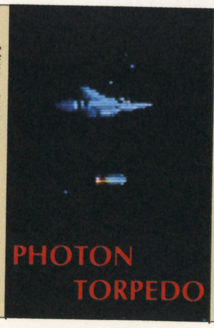

▶後方斜め上に通常弾が発射されるようになる

▶ツインレーザー。短いレーザーが2本発射される

▶オプションを誘導して、幅広の攻撃か、1点集中かを使い分けろ

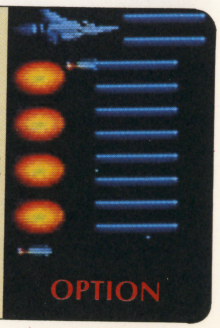

全10ステージ中の3ステージを、ボスも含めて大公開！

STAGE 1 砂漠地帯

有史初期に勃発した惑星間戦争に核兵器を使用した為、生物は完全に絶滅し、死の惑星と化した星が舞台。
最前線に位置するこの星には、強化改造された空陸両用のドラゴンが至る所に配置され、さらに戦線を拡大させようと企てられている。

▲ここから砂漠惑星に突入

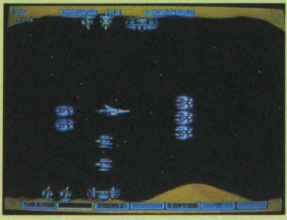
◀上下、前後、すべてが敵

▲砂丘の中からドラゴン登場

◀砂丘に当たってもダメだ

▲またまたドラゴンが現れた

ゴライアス登場

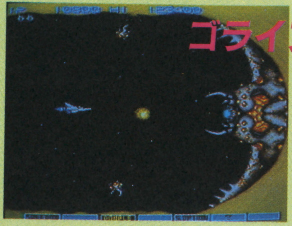
◀ステージ1のボスと対決

STAGE 2 泡地帯

青く、半透明のゼリー状の物質と、そこに発生する無数の水泡が全体を形作っている。実際はこの泡地帯すべてが一つの生命体であり、一定軌道を持たずに宇宙空間を漂っている。
内部に設置された武器と、発生し続ける水泡が侵入者に襲いかかってくる。

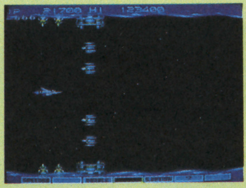
▲通常の敵もいる。油断大敵

◀どこからともなく泡が

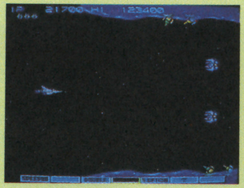
▲通常の敵が少なくなって…

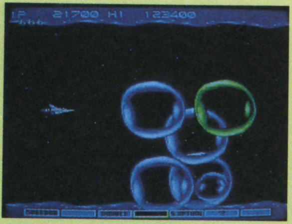
◀泡が大量に襲ってきた！

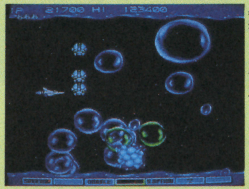
▲泡は数発射つと小さく分裂

バブルアイ参上

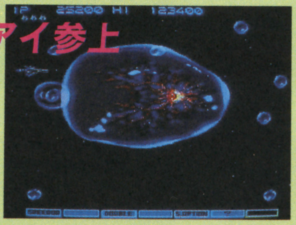
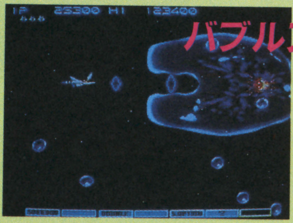
◀泡を発生させているボス

STAGE 3 火山惑星

活火山が地表や、地底空洞内に火口をむき出しにし、複雑で苛酷な地形を形成している惑星。
内部も広く、溶岩で出来た壁は、ビックバイパーの通常弾で破壊出来るモノもある。しかし、中には破壊しにくい岩状のモノもあり、進攻が困難になっている。

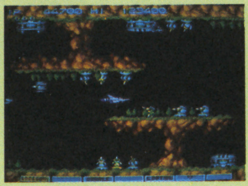
▲火山惑星に突入した直後

◀溶岩弾を発射する火山

▲いきなり斜め下に移動する

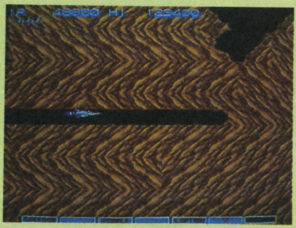
◀岩を破壊して道をつくれ

▲まずここの敵を全滅させよ。

ビックコアMK－Ⅲ

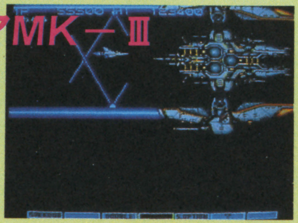

◀ボスからの攻撃は2種類

まだまだ続くグラディウスワールド！モアイもいるぞ

STAGE 4

▼さらに改造が進行すると、4つのモアイが融合し、横回転をしながらイオン砲を発射してくる

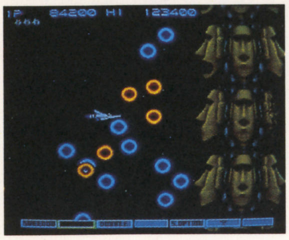

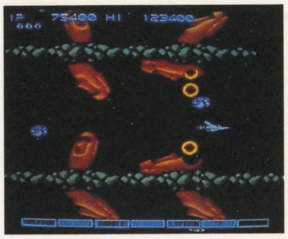

▲改造はどんどん進行していき、赤モアイは通り過ぎたビックバイパーを、振り返って攻撃してくる

▼かつて遺跡だったモアイが、イオン砲を吐く兵器に改造されてしまった！

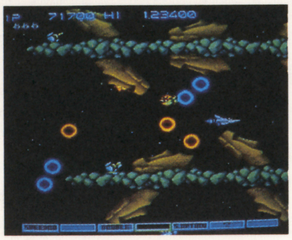

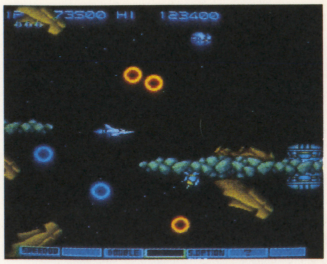

▲ステージ4はモアイ地帯。これでこそグラディウスだよね

STAGE 5

▼敵や火炎弾の攻撃をかわし、炎に挟まれた狭い場所をくぐり抜けねばならない所も

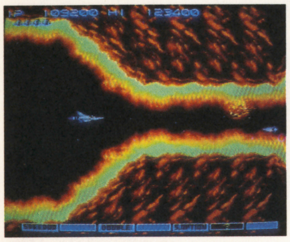

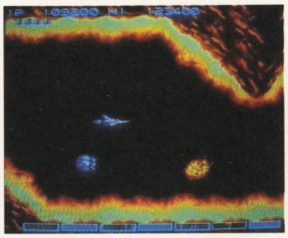

▲炎は推定2600万℃。惑星自体が凶悪な火炎兵器と化し、火炎弾も飛んでくる

▼元々は、辺境惑星開拓用の原子炉衛星だったが、原子炉が暴走し、惑星全体が灼熱の炎に包まれた

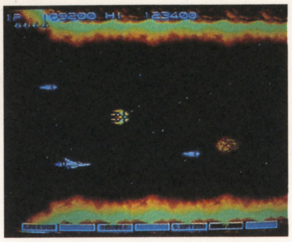

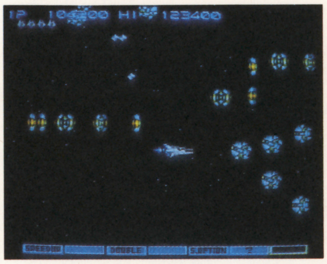

▲ステージ5はプロミネンス惑星。まずは宇宙空間から突入だ

STAGE 6

▼バクテリアン側の戦闘機には目もくれず、ビックバイパーに触手を伸ばしてくる植物も

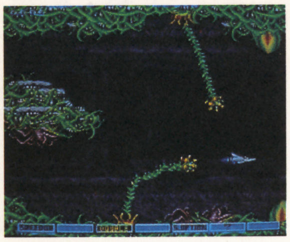

▲植物の生体はねじ曲がり、爆発して花粉を飛ばす攻撃をしてきたり、他の生物の肉を求めたりする

▼かつてはこの星にも文明があり、人々が豊かに暮らしていたが、植物がすべてを飲み込んでしまった

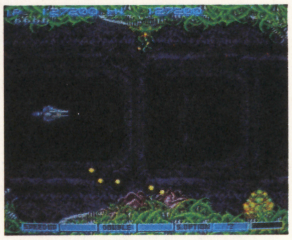

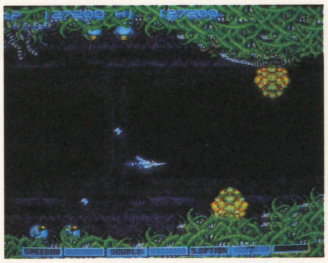

▲ダーク・フォースにより知能を持った植物が、惑星全体を埋め尽くした星

新キャラやお馴染みの敵キャラだ

対空迎撃型 バイオ　ウェポン

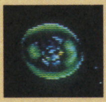

エニグマ

▲泡に包まれ、泡が破れると、しつこく迎撃してくる生体兵器

思考型特殊 硬質ドラゴン

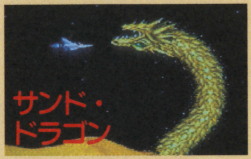

▲砂で形成された知能を持つドラゴン。頭を狙え

標準哨戒機 カートゥーン

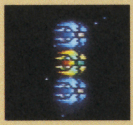

▲ほぼ直線に飛んでくる。中央の赤いのが、カプセルを持つ

亜空間遊撃機 ギア

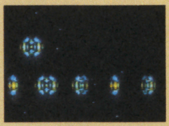

▲惑星と惑星の空間を、編隊を組んで移動している

思考型 バイオ触手体

▲画面半分ほどの触手を伸ばし、ビックバイパーを狙ってくる

戦略移動兵器 ゴドレイ

ステージ3では、こいつを全滅させないと、ボスに会えない

ジャンプ型 移動爆雷

スピアー

▲上空にビックバイパーを感知すると、跳んで迫ってくる爆雷

歩行型 対空砲撃ロボット

ヴァン・ダー

▲上下の地表を走って現れ、ビックバイパーを狙い射ちする

F1の進化形！スピードの頂点を極めた超バトルレース

F-ZERO エフゼロ

「スーパーマリオワールド」と共に本体と同時発売された「F−ZERO」。今までのカーレースにはないスピード感とグラフィックの美しさは感動モノだ。マリオ以上の人気を獲得するかも……。

任天堂	発売中	¥7,000(税込)	BU・カートリッジ

「F−ZERO」とは

西暦2560年代。人類はさまざまな異星人とのコンタクトを繰り返し、惑星間では交化交流が盛んに行われている。この宇宙間貿易で富を得た大富豪家達が、新たな刺激を求めて始めたレースが、この「F-ZERO」だ。

最先端の超磁力技術を駆使して開発されたバトル・マシンで、地上300フィートに設られたサーキット上で高速レースを展開する。

速さを競うことはもちろんだが、敵マシンに体当りもOKのルール無用のサバイバルカーレースだ。

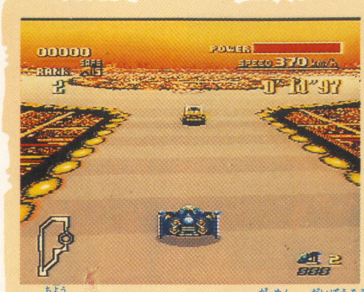

▲超ハイスピード!! 3D画面で大暴走

3種類のモードでド迫力レーシング

このゲームは3つのモードで遊べるのだ。4台のマシンとバトルを展開するも良し、タイムトライアルで自己の腕を磨くのも良し。レッツ・ゴー!!

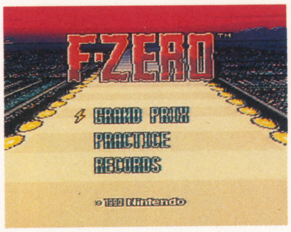

▲まずはレースをスタートさせる前にどのモードを選ぶかを決める

グランプリ GRAND PRIX

まず、自分のマシンを選択する。選べるマシンは4台。それぞれのマシンには長所、短所があり、どのマシンを選ぶかはプレイヤーの腕次第。

コースはナイト、クイーン、キングの3つのリーグとビギナーからエキスパートまでの3つのクラスに分けられている。各リーグにおいて、5戦全てを完走し、かつ3位以内入賞が目標だ。

▲「F-ZERO」の舞台となるコースは全部で15。コースレイアウトもすべて違い楽しめる

プラクティス PRACTICE

練習用のゲームモード。自分のラップタイム、総タイムを見ることができる。

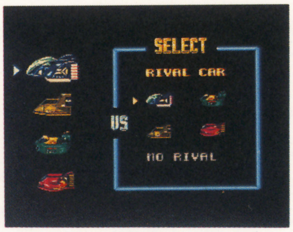

▲グランプリ中の7つのコースからコースを選択。自分のマシンを選び次に相手のマシンを決める

▼自分と同じマシンを選ぶこともできる。同じ性能のマシンだけに練習にはもってこいだ

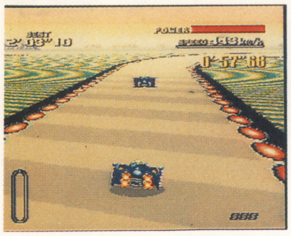

これがF−ZEROの基本画面だ

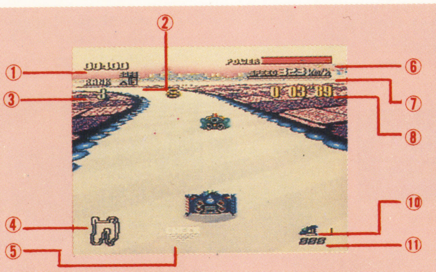

①ポイント表示……現在のポイント
②規定順位表示……この順位以内でゴールしなければ失格
③ランク表示……現在のマシンの順位。規定順位以下だと赤色が点滅
④コースレイアウト……コース上の自分のマシンの位置を表示
⑤チェックマーク……後続のマシンが迫っていることを知らせる
⑥パワーメーター……マシンやガードビームに接触するとメーター量が減って、一定値以下になるとパワーダウン、0になると爆発してクラッシュアウトする
⑦スピードメーター……なんと323キロ
⑧タイム表示
⑩スペアマシンの台数……現在は1台
⑪スーパージェット表示……緑色になれば使用可能

レコード RECORDS

過去に完走したコースのベスト10タイムとベストラップを15コース全て記録できる。

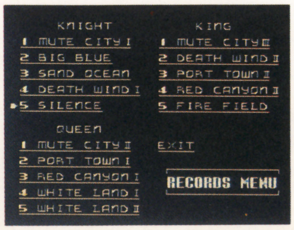

▲レースといえばタイムが一番気にかかるところだ。見たいコースの記録が選択できる

▼この記録によって、どのマシンがどのコースが得意かを知ることができる。マシン選択の参考に〇

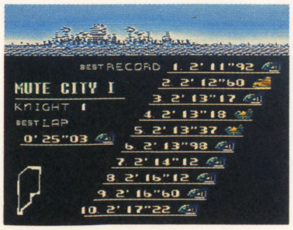

©1990 Nintendo

各マシンの性能を知ることが大切!!

プレイヤーの腕もさることながら、どのマシンを選ぶかが勝利への大きなポイントだ。各マシンのの性能を紹介すると…。

GOLDEN FOX

▼加速力はバツグンだが軽量のため衝撃に弱い。高度のテクが必要

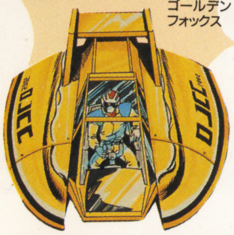
ゴールデンフォックス

WILD GOOSE

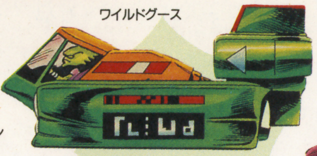
ワイルドグース

▲速さよりも、攻撃的な走りを重視したマシン。性能はイマイチながら戦闘力が高い

FIRE STINGRAY

▼車体が重く、加速力は悪いが、スピードの伸びは最高。コーナーリングも安定

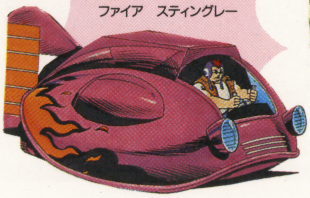
ファイア スティングレー

BLUE FALCON

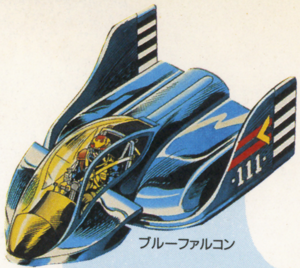
ブルーファルコン

▲全体的にバランスが良くとれたマシン。初心者にはお推めだが上級者には物足りないチューニング

3D画面で臨場感たっぷり!未来のカーレースを体感!?

スピード感も大幅アップ

背景をすばやく回転､縮小､拡大することが可能でリアルな動きが表現できる。

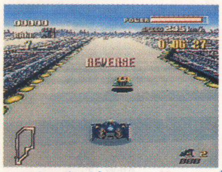

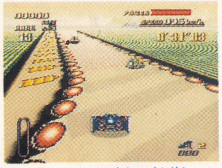

▲左は逆走するマシン。危ないスピード感を体験?

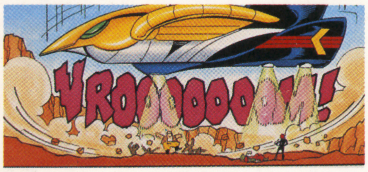

サウンドもド迫力!

ステレオサンプラー高源により臨場感たっぷり。正にレースに参加してる気分。

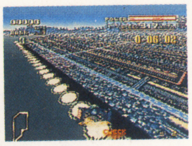

▲ガードビームにぶつかり爆発、そしてスクロールして炎上したマシンの画面に。グラフィックもさることながら、その爆発音が強烈だ

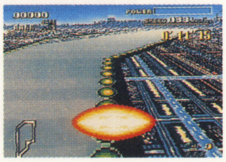

美麗なグラフィック

全15コースの背景グラフィックは見事。SFCならではの色の鮮やかさだ。

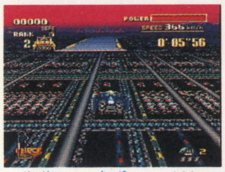

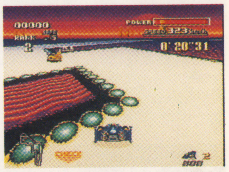

▲背景なら最大2048色も使える。この画面は何色だ?

全15コースに点在する数々の仕掛けが､レースを面白くする

実力本意のカーレースながら、15のコースの中にある仕掛けが、よりレースを面白くする。

ダッシュゾーン

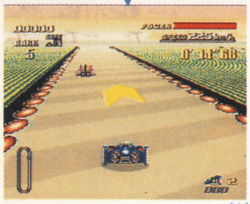

▲スーパージェットよりも強力加速。進入角度を慎重に

▼引きよせられてガードビームにドカーン。ダメージ大

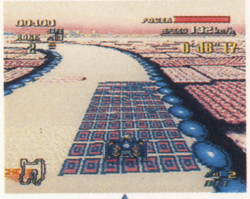

強力磁場

ジャンプ!!

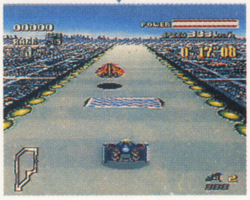

▲ジャンプ台で加速度をつける。着地には十分気をつけて

▼パワー回復量は、エリアに滞在する時間に比例する

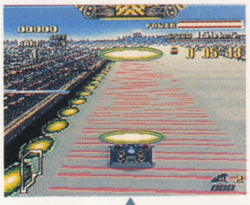

燃料補給

地 雷

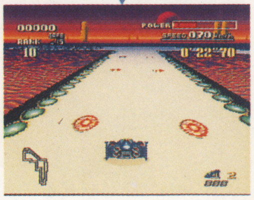

▲真中を走行する分には問題ないが、踏むと爆破!!

テクニックを駆使してコースを攻める

今までのレースにはないスピード感や連続する直角コーナーと最初はちょっととまどうかも。操作性はバツグンながら勝つ為にはプレイヤーの腕も必要。簡単なテクニックをみてみると。

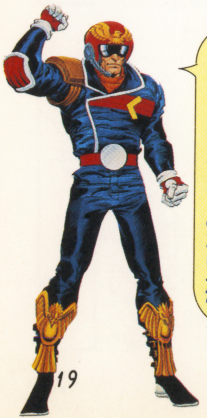

「F-ZERO」バトルレースにキミも参加してみないか?

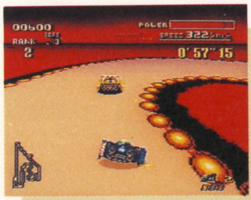

▲急なコーナーではLRキー、✚字キーを使ってのドリフト走行が有効

▼敵のマシンをパスする時はラダーを動かさずLRキーだけで体動移動

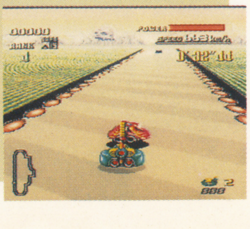

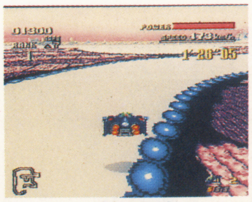

▲ジャンプ台を利用して、コース外へ飛び出し、時間を短縮することができる

バイオレンスアクションゲームの決定版!

アーケード版で人気の「ファイナル・ファイト」が、ほぼ完璧な状態でスーパーファミコンに移植され登場だっ! コーディーとハガーの過激なるストリートファイトを満喫せよ!!

Final Fight ファイナルファイト

12月21日発売	カプコン	¥8,500	カートリッジ

超過激ストリートファイト!

アクションゲームのカプコンの面目躍如ともいえるのが、この「ファイナル・ファイト」。

プレイヤーはコーディーとハガーの2人の主人公のうち一人を選んで、プロレス技、マーシャルアーツなどの技を駆使して敵キャラを次々となぎ倒していくアクションゲームだ。

アーケード版との違いは3人目の主人公ガイがいなくなった点、6ラウンドが5ラウンドに、そして2人同時プレイができなくなったという3点だ。それ以外は、キャラクターの動き、大きさ、美しさ、リアルな背景、そして画面から伝わる迫力などどれをとってもアーケード版と遜色ないデキだ。

▲パワーのハガーとスピードのコーディー。どちらを選ぶかで技の種類が違ってくるぞ

▼リアルで迫力あるアクションシーン。画面も美しくキャラクターの動きもスッキリしている

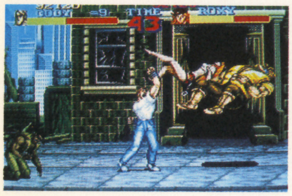

ジェシカを救うのはオレたちだ!

2人の主人公は体格の違いだけでなく、そのスピード、パワー、攻撃範囲、必殺技などにも違いがある。そこで2人の特徴をざっと見てみよう。

コーディー

マーシャルアーツの使い手であるコーディーは、スピードあるフットワークと飛距離のあるジャンプ力を使っての華麗なる技を得意とする。

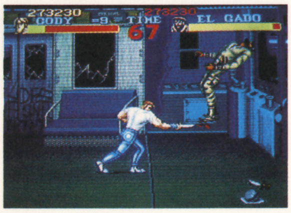

▲マーシャルアーツの技だけでなく、ナイフを使わせても一流だ

ハガー

見るからにパワーのありそうなハガー。重量級だけあってスピードこそ劣るが、そのパワーから繰り出されるプロレス技は破壊力十分だ。

▲敵キャラを軽々とつかみ上げるハガーならではのパワー

これが華麗なるマーシャルアーツの技のすべてだ!

キック

ジャンプからの技が多いので破壊力は十分、ただはずれた時に敵の攻撃を受けやすいので敵との距離をよく考えよう。

ジャンプキック1

▲ジャンプしての前蹴り。シンプルな技だ

ジャンプキック2

▲横にジャンプしてからのソバット

ジャンピングニーバット

▲ジャンプしてのひざ蹴り。威力十分!!

ひざ蹴り

▲接近した時に使う。3連発まで可能

必殺!!ダブルキック

▲コーディーの必殺技。まわりにいる敵をすべてなぎ倒す大技

パンチ

オーソドックスな攻撃も連続して使えば大技になる。Yボタン一回でジャブ、2回でボディブロー、3回で必殺のトルネードアッパーとなる。

ジャブ

▲ストリートファイトの基本。ジャブ!

ボディブロー

▲ひるんだ所にボディブロー! 効いてるぞ

トルネードアッパー

▲そしてとどめのトルネードアッパーだ

投げ技

敵をつかまえた時にYボタン。シンプルだが敵のダメージは大きい。ジャブ、ボディブローからの連続技も効果的。

背負い投げ

▲パワーはなくとも柔よく剛を制す!

©CAPCOM 1989/1990

超重量級ハガーのパワーあふれるプロレス技を見よ！

ジャンプ技

意外だがハガーもジャンプ技を使える。ジャンプ力は低いが、体重があるだけに決まった時の効果は抜群だぞ。

▲そのまま地面に叩きつける強烈な技だ。これは痛そうだ

パイルドライバー

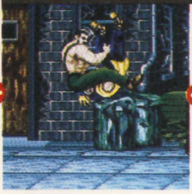
▲頭をかかえてジャンプ！高さがあるなあ

▲ハガーの持前のパワーで敵を持ち上げて

フライングボディアタック

▲全体重をこめて敵にのしかかる

ドロップキック

▲離れた所にいる敵に効果的だ

つかみ技

敵キャラのHPが高ければ高いほど与えるダメージも大きくなるという利点があるが、敵を捕まえるのはちょっと難しい。

頭突き

▲敵を捕えたらYボタン3連発が可能

バックドロップ

▲近くにいる敵もついでに倒す得な技

パンチ技

スピードはあまりないが、繰り出すパンチはパワフルそのもの。ザコキャラには効果大だ。又連続技も使えるぞ。

▲両腕を伸ばして回転する。近くにいる敵もまとめて倒す

ハンマーナックル

▲ボディブローを2発放った後のとどめだ

1ROUND SLUM

ジェシカを誘拐したダムドをボスとするラウンド1は、スラム街を舞台としている。登場する敵キャラもザコばかりなのでドンドン進んで行こう。

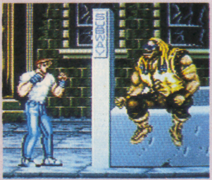
▲ダムドが口笛を吹いたらザコキャラが出てくるぞ

ダムド

▲ボスのダムド。意外に身が軽いぞ

▼オリバーの得意技のヘッドバット。ダメージは大きい

▲ザコキャラにはパンチだけでも十分効果はあるぞ

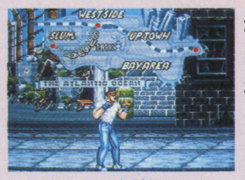

▲ジェシカは一体どこに連れ去られたのか？

2ROUND SUBWAY

ラウンド2は地下鉄のホームから始まる。ゴーゴーと音をたてて入ってきた電車に乗り込んでマッドギアの開催する地下プロレスの会場めざして進むのだ。

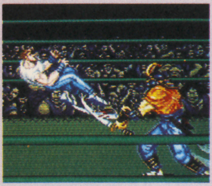
▲刀で斬られるとダメージも大きいぞ！

ソドム

▲2刀流のソドムがラウンド2のボス

▼技の豊富なアンドレ。手強い相手だ

▲強烈なアンドレのパイルドライバー！

▲上下に揺れる車内でのアクション。敵もだんだんタフになる

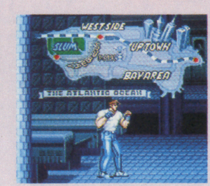

▲リアルな地下鉄のホームから始まる

アイテムを取ってパワーアップだ！

ドラム缶や樽などを壊すとアイテムが出てくる。ボーナス得点やHPの回復、そしてナイフや鉄パイプなどの武器とアイテムはいろいろあるぞ！

▲敵キャラに注意しながらドラム缶を蹴ってみる。さて何が出てくるか楽しみ

▲一撃必殺のナイフ攻撃！敵キャラから血が飛び散っているのがリアルだ

パワー全開せよ！ボーナスステージ

とにかくひたすら破壊するステージだ。敵キャラも出てこないから安心して壊せる。時間内に車やガラスを完璧に壊せばボーナス得点を獲得できるぞ。

▲鉄パイプで一気に破壊。屋根とボンネットの左右をつぶせばOK!!

3Dパズルアクション
愉快なキャラが大活躍

本体と同時発売とはいかなかったが、任天堂以外のメーカーで一番早く発売されるのが、このボンバザル。2D、3D画面が選択可能な愉快なパズルゲームなのだ。

BOMBUZAL
ボンバザル

12月1日発売 ケムコ ￥6500 カートリッジ

ユニークなキャラが所狭しと大あばれ！

ゲームの目的は、ステージ上に仕掛けられた爆弾や地雷を全て爆発させることだ。時間内に全て爆発させて、キャラが生き残ればクリア。

たったこれだけ？　と思うなかれ、爆弾の種類によって爆発のパターンも違うし、爆風に巻き込まれたり、タイルから落ちたりしてもダメなのだ。

「ボンバーマン」の迫力ある爆発シーンとは違った爽快感。レベルは全部で130!!　もあって頭を使いそうだね。

▲この色彩豊かなグラフィックと共に迫力ある爆発シーンの効果音が気持ちいいぞ

2D、3Dの2画面を上手に使いこなせ

「ボンバザル」のもうひとつのセールスポイントは、2D、3Dのどちらでもプレーできること。ステージに合わせてやりやすい方を選ぼう。

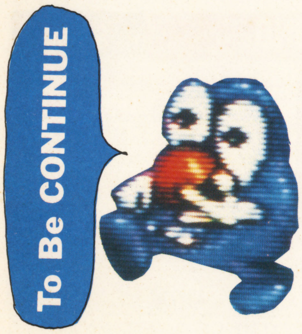

マップ画面

▲爆弾がいっぱい!!　これでレベル25とは…　フウー

▼3D画面ならではのユニークなキャラの動きが楽しめる

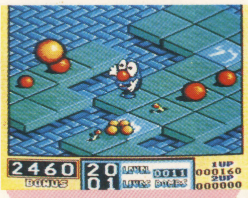

3D画面

2D画面

▲最初に見やすい2D画面で練習してカンをつかもう

SFC発売日スケジュール

発売日	ゲーム名	ジャンル	メーカー名	価格
12月16日	ポピュラス	SLG	イマジニア	¥8,800
12月16日	アクトレイザー	ACT	エニックス	未定
12月21日	パイロットウイングス	ACT	任天堂	¥8,800
12月21日	グラディウスIII	STG	コナミ	¥7,800
12月22日	ファイナルファイト	ACT	カプコン	¥8,500
'91年1月	ガデュリン	RPG	セタ	未定
'91年2月	SDグレイトバトル 新たなる挑戦	ACT	バンプレスト	¥8,200
'91年2月	ジャンボ尾崎のホールインワン	SPG	HAL研究所	¥8,900
'91年3月	ドラッケン	RPG	ケムコ	未定
'91年3月	ウルトラマン	ACT	バンダイ	¥7,800
'91年3月	BIG RUN	レース	ジャレコ	未定
'91年4月	Jelly Beans	ACT	CBSソニーグループ	未定

発売日	ゲーム名	ジャンル	メーカー名	価格
未定	スーパーR－TYPE	STG	アイレム	未定
未定	Sim City	SLG	任天堂	未定
未定	新ゼルダの伝説	RPG	任天堂	未定
未定	ダライアス・スペシャル	STG	タイトー	未定
未定	スーパープロフェッショナルベースボール	SPG	ジャレコ	未定
未定	ダンジョンマスター	RPG	ビクター音産	未定
未定	超魔界村	ACT	カプコン	未定
未定	遥かなるオーガスタ	SPG	T & E	未定
未定	飛龍の拳4	ACT	カルチャーブレイン	未定
未定	ワンダラーズ フロム イース	RPG	トンキンハウス	未定
未定	ファイナルファンタジーV	RPG	スクウェア	未定
未定	ボッパーズ	ACT	サン電子	未定
未定	シュラザード2	RPG	カルチャーブレイン	未定

トライソフトで冬休み大作戦!!

新　　品（通販専用価格です）

パチ夫くん3 ¥6,500	パロディウスだ ¥4,800	維新の嵐 ¥9,480	
忍者らホイ！ ¥5,980	上海II ¥4,480	ロックマン ¥4,280	熱血高校ドッヂボール部 ¥4,680
SDガンダムII ¥3,400	悪魔城伝説 ¥4,400	ツインビー3 ¥4,400	ボク ドラキュラくん ¥4,800
マイト&マジック ¥6,800	ウィザードリィI ¥3,920	上海 ¥2,980	ウルトラマンクラブ2 ¥4,480
大魔界村 (SG) ¥7,800	熱血高校ドッヂボール部 (PC) ¥3,980	雀倶物語 (PC) ¥5,480	ニュートピア (PC) ¥3,980
ヴォルフィード (PC) ¥3,480	源平闘魔伝 (PC) ¥4,980	桃太郎活劇 (PC) ¥4,720	桃太郎伝説ターボ (PC) ¥3,980
スーパー桃太郎電鉄 (PC) ¥4,980	ベラボーマン (PC) ¥4,980	スーパースターソルジャー (PC) ¥3,800	関ヶ原 (PC) ¥4,800

中古もあるよ（通販専用価格です）

〈ファミコン〉
- 名門多古西応援団 ¥1,480
- ぎゅわんぶらあ自己中心派 ¥4,280
- イースII ¥3,280
- ウルティマII ¥1,980
- ヘラクレスの栄光II ¥3,280
- 勝馬伝説 ¥3,480
- ドラゴンクエストII ¥2,980
- ドラゴンクエストIII ¥3,480
- ドラゴンクエストIV ¥4,480
- ファミスタ'90 ¥2,980
- チャイルズクエスト ¥1,280
- 未来戦士ライオス ¥1,480
- ゴエモン外伝 ¥3,280
- ベストプレープロ野球II ¥3,980
- ウィザードリィII ¥1,980
- ウィザードリィIII ¥3,980
- ソロモンの鍵 ¥1,980
- 武田信玄2 ¥3,480
- 究極タイガー ¥3,480

〈PCエンジン〉
- R-Type ¥1,980
- これがプロ野球'89 ¥3,480
- これがプロ野球'90 ¥3,480
- ギャラガ'88 ¥1,480
- ゴールデンアックス ¥ 980
- 上海 ¥1,980
- 倉庫番ワールド ¥2,980
- スーパー大戦略 ¥3,200
- ドラエもん ¥1,480
- ネクロスの要塞 ¥4,480
- ナイトライダースペシャル ¥1,200
- パワーリーグII ¥1,980
- パワーリーグIII ¥4,280
- P-47 ¥1,980
- BE BALL ¥1,480

〈メガドライブ〉
- ファンタシースターIII ¥ 980
- マージャンコップ竜 ¥1,980
- フェリオス ¥2,980
- ゴールデンアックス ¥4,480
- 重装騎兵レイノス ¥1,200

このほかにもたくさんありますよ！

広告有効期限は1ケ月とさせて頂きます。

■はじめて買い取りをご利用のお客様

必ず**身分証明書**(学生証・免許証・保健証等)**印鑑**(シャチハタは不可)**保護者の承諾書**(18才未満の方。高校生含む)以上をお持ち下さい。

承諾書の書き方――保護者の方はボールペン等(鉛筆書は不可)でソフトを売ることを許可するということを書いてご自身の名前と印鑑を押してあげて下さい。

■ご来店できないお客様

ソフトは4本以上まとめて**住所・氏名・電話番号**、未成年者は**保護者の承諾書、ソフト名**を名記したメモ(鉛筆書は不可)を必ず同封の上、ダンボールに入れて宅配便又は郵便小包の書留で下記新宿店まで送って下さい。

注！買取り価格は人気や箱・説明書の有無・きれいさ・在庫量等により随時変更されますのであらかじめご了承下さい。詳細は電話にて必ずお聞き下さい。

■業者の方へ　専用電話 03-346-3734

現金大量買取りいたします。不要在庫処分にご利用下さい。

■通信販売ご利用のお客様

電話で在庫確認の上商品代金＋送料(何本でも500円)1本につき100円(通販手数料)を現金書留でお送り下さい。発送は代金到着後一週間前後で行います。

注！二週間で商品入荷できない場合は代金を返金することがあります。

イエローサブマリン ☎048・838・6777
浦和店 〒336 埼玉県浦和市別所6-1-22

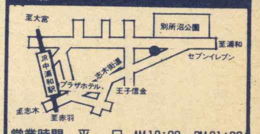

営業時間　平　日 AM12:00〜PM21:00
日・祭日 AM10:00〜PM21:00

イエローサブマリン ☎0486・52・7977
埼玉県大宮市宮原町3-567-4

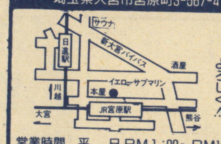

姉妹店です。よろしく!!

営業時間　平　日 PM1:00〜PM10:00
日・祭日 AM10:00〜PM10:00

新宿本店 ☎03・346・3719
新宿区西新宿1-18-14 はしばビル3F

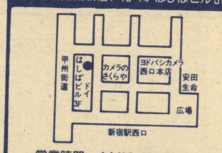

ホビーコーナーオープン!!

営業時間 AM10:00〜PM9:00

池袋店 ☎03・983・8988
豊島区東池袋1-14-16 スズキビル5F

SEGA MSXソフトも充実

営業時間 AM11:00〜PM8:00

イエローサブマリン ☎0482・54・2424
西川口店 埼玉県川口市西川口1-24

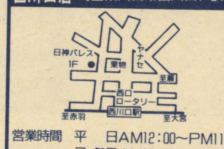

駅より徒歩1分!!

営業時間　平　日 AM12:00〜PM11:00
日・祭日 AM10:00〜PM10:00

横浜店 ☎045・311・2847
横浜市西区南幸2-14-16 やまと屋ビル6F

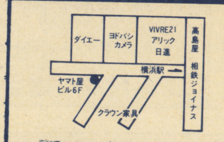

CDコーナー新設

営業時間 AM11:00〜PM8:00

町田店 ☎0427・24・7607
町田市原町田6-7-9 広瀬ビル3F

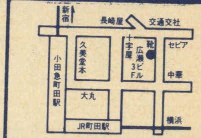

SEGA MSXソフトも充実

営業時間 AM11:30〜PM7:30

TRY SOFT
トライソフト

ソフト送り先

〒160 東京都新宿区西新宿
1-18-14はしばビル3F
TEL.03-346-3719
[トライソフト 新宿西口本店]

THE・NEW・SOFT・REVIEW

新発売作品セレクト・ガイド 10月▼11日

新作ゲーム評論

押寄せるソフトの大軍にビビる少年諸君、悩むだろ。そんな時には、コレ、呼べば答える山のコダマ、GB5人衆の独断場評論だい!

バッカスK

スーパーマリオワールド

任天堂／ACG／SFCカートリッジ

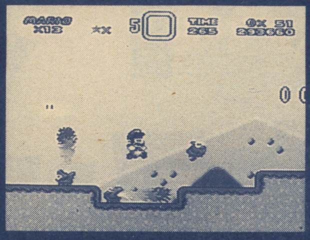

シリーズ第5弾の舞台となるのは恐竜ランドのヨースター島。大魔王クッパにさらわれたピーチ姫とヨッシーの仲間を助け出すべく、再びマリオは冒険の旅へ。マップが立体的になったのと同時に機能も大幅アップ!! コースも70才以上あり、会心のデキ。

やられた。バリエーションというの発想次第でいくらでも膨らむ、ということを思い知らされたって感じ。今までのマリオ路線を崩さず、つまりワンパターンでありながらこれだけ新しさを感じさせるとは…。少しだけ複雑な操作さえマスターすれば、後は面白さのオンパレード。超ハマる!

●お買得指数 ★★★★★

F-ZERO

任天堂／レース／SFCカートリッジ

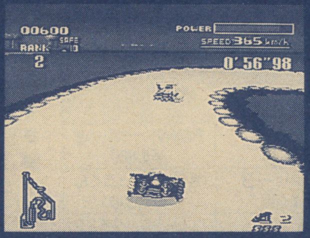

近未来を舞台にしたレースゲーム。プレイヤーは4人のライバルと共に15のサーキットにチャレンジして勝利を目指す。マシンの驚異的なスピード感と3D表現のグラフィックで臨場感たっぷりのカーレースを体感できる。

SFCの機能として大々的にプッシされてきた回転、拡大縮小がギンギンに盛り込まれている。恐るべきスピード感を体験でき、各コースはバラエティに豊んでいて仕掛けもたっぷり。思わず手に汗握ってしまうのだ。更に、超美麗グラフィックとド迫力のサウンドが拍車をかけるときたもんだ。

●お買得指数 ★★★★

三國志II

光栄／SLG／FCカートリッジ

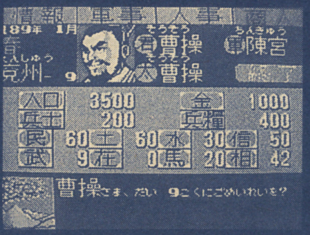

光栄が自信をもって放つ、歴史SLGの最新作。戦闘シーンでの迫力ある一騎討ちや多彩な戦略コマンド、最大12人プレイと前作を大略にパワーアップさせたゲーム内容。シナリオも全部で6つになり、より細かい戦略が必要となる。

いきなりだが、前作にハマッた人は絶対に買いだ! システム面や操作方など、ゲーム全体が親切になっていて、かつバージョンアップしているのだ。前作よりもかなり楽しめる仕上がりだぞ。しかし、内容が複雑で値段は高め。SLGの苦手な人や初心者は見合わせた方がいいと私は思う。

●お買得指数 ★★★

パロディウスだ!

コナミ／STG／FCカートリッジ

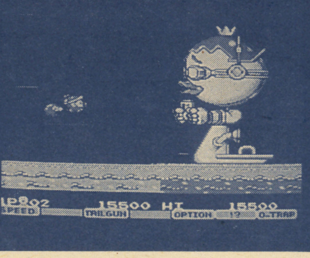

アーケード版の大ヒットSTGをFCに移植。グラディウスをパロディー化した内容で、随所にちりばめられたギャグが笑いを誘う。シビアなものが多いSTGの中にあって異色。また、オリジナルステージやモードセレクトオトリなど、FCだけの新要素も楽しめる。

アーケード版にはかなり忠実に移植されていて、おまけにオリジナルステージまであるというのは嬉しい。しかし、少し欲張り過ぎかなあ。FCの限界を越えてるって感じで、ヤケクソな画面のチラつきやキャラのスピードダウンは、プレイしてて興ざめ。SFCに移植した方が良かったのに…。

●お買得指数 ★★★

新作先取り情報!

ファミコン

12月発売のソフト

7日

- 西遊記ワールドII 天上界の魔神《ジャレコ》5600円／カートリッジ
- まじかるキッズどろぴー《ビック東海》6000円／カートリッジ
- テクモワールドカップサッカー《テクモ》5800円／カートリッジ
- 千代の富士の大銀杏《フェイス》5800円／カートリッジ
- タイムズ・オブ・ロア《東宝》5300円／カートリッジ
- ぎゅわんぶらあ自己中心派2《アスミック》6500円／B・Uカートリッジ
- パジャマヒーロー《カプコン》6200円／カートリッジ
- RUSH UP《ビスコE766800円／カートリッジ

13日

- ベストプレープロ野球90《アスキー》6800円／B・Uカートリッジ

14日

- ワギャンランド2《ナムコ》5800円／カートリッジ
- グレムリン2《サン電子》6500円／カートリッジ
- TMNT《コナミ》7000円(予)／カートリッジ
- 忍者クルセイダーズ《サミー工業》5500円／カートリッジ
- 暴れん坊天狗《メルダック》6500円／カートリッジ
- メタルフレーム サイバスター《ジャレコ》5900円／カートリッジ

15日

- 必殺仕事人《バンプレスト》7600円／B・Uカートリッジ

19日

- ジャンピン・キッド《アスミック》5800円／カートリッジ

20日

- バトルスタジアム《アイ・ジー・エス》6800円／B・Uカートリッジ

21日

- ファミスタ91《ナムコ》4900円／カートリッジ
- ゾイド黙示録《トミー》6700円(予)／カートリッジ

キャンキャン

ついに発売となったスーパーファミコン。まず注目されるのはやっぱりマリオだと思う。いざ実際にプレイして感じた事は、拡大や回転機能がほとんど見れない。でも、このゲームに関しては必要ないんだけどね。それでもアクションゲームの基本をくずさないで新しくなっているのはさすがだね。

●お買得指数　★★★★

虎丸

やっぱりマリオはアクションの最高峰だということを改めて認識させられたね。これで4作目という事なんだけど、例えば今、最初のスーパーマリオで遊んでも、きっと面白いと思うはず。というわけでこのマリオワールド。期待通りの出来で、ホントにオモシロイわけ。これは買いだね。

●お買得指数　★★★★★

三手三

あー、何と言ったらいーのか…。スーパーファミコンを買うなら、これだけは　絶対に買うだろーし、これのためにスーパーファミコンを買うのもいるだろ〜。しかし、3でもあんだけハマッて苦労したのに…。あ〜、また地獄の日々が続くのか…。仕事とマリオは両立できないのか！（できないって）

●お買得指数　★★★

ボブ2号

他のSFCソフトに比べると、〝これがSFCだ〟って部分が著しく少ない。モザイク処理ぐらいかな。でもハマる。同時発売、または近日発売予定のものの中では一番ハマった。前作までに比べて難易度が下ったというのも大きな理由だろが、基本的にマリオが大好きなんだなボクは…。

●お買得指数　★★★

ただのミーハーなのか、それともホントに好きなのか、今のF−ブームと比例して、編集部の方々はみーんな熱くなっている注目のソフト。見やすい画面で遊びやすくといった任天堂の心使いがとってもグーなの。ボタンが増えたにもかかわらず、操作はいたって簡単。でも高いのがチトつらいかな。

●お買得指数　★★★★

F−の上をいくF−ZERO。そのスピード感もさることながら、拡大機能が使われていて、これも買いのソフトに入ると思う。やや見下ろしといった感じの画面が、前方を広く見せているため、非常に遊びやすくなっている。これなら初めての人でもOKさというわけでおススメのゲームだ。

●お買得指数　★★★★

これは早い、確かに早い。しかし、それ以上に神経を使う。なにしろボタンは4つ使うし、気を抜くとすぐスピードダウンしてしまう。RボタンとLボタンという事で、指を無理やり動かすことはないが、✚字キーを操作しながら両手の人さし指を使うというのは、かなりの慣れが必要だ。

●お買得指数　★★

初心か会で見た時は、ただスピードが速いだけのレースゲームかな？　ぐらいの印象しかなかった。ところが実際にプレイしてみると実に面白い。そのスピード感はもちろんのこと、操作がこれほど簡単で燃えるレースゲームは初めてだ。対戦プレイがないのは残念だが、3種類のモードで十分満足。

●お買得指数　★★★★

パソコン版「三国志」を完璧に移植した「II」は、前作を大幅にグレードアップした内容になっている。画面も見やすくなったし、戦略コマンドが細かくなって戦術の幅が薄く広がった。いつも歴史SLGをプレイして思うのが、もっと歴史の勉強をしとけば良かった、てこと。特に今回はね。

●お買得指数　★★★

光栄のSLGは当たりハズレがないので、ゲームの機うんぬんよりも、例えばこのソフトなら中国の歴史に興味あるか、ないかの問題の方が大きい様な気がする。前作よりコマンドやステータス表示が明確に分かれてるので数段プレイしやすくなってる。前作が気に入ってる人は迷わず買い。

●お買得指数　★★★

光栄の歴史シミュレーションゲームは、他のSF的なシミュレーションゲームより、基本的に簡単になっている気がする。ゲーム自体が簡単というわけじゃなく、ルールや、ゲームの始めやすさみたいなモノがね。シミュレーション入門には、かなりいい教材となるね。だから人気なんだね。

●お買得指数　★★★

これは前作と比べた方が良さそうだ。まず、文字が整理されて画面が見易くなった。コマンドがとても使い易くなった。新君主や一騎討ちなどの新システムが導入され、しかもバランスがいい。グラフィックもなかなか。というわけで、特に前作にハマった人は絶対買いの逸作だ！

●お買得指数　★★★

かわいいし、カラフルなグラフィックが目を引くけど、もー私みたいなヘタッピにはムズくてムズくて…。最強になった事がないもんで、本当の意味での評価はチト無理みたい。でも私が三面までプレイしてみた結果、やっぱムズイ。ゲーマーの梅ちゃんなら約3時間でクリアするだろうなぁ。

●お買得指数　★★★

グラディウスシリーズのパロ版という事で、カワイサがウリなシューティングゲーム。相変わらずコナコさんの美しい画面というのはいつみてもいい。今回はパワーアップの方も、すべて見せてくれるぞ。ただプレイして気づいたのは、デカキャラが多いため、スクロールが遅くなるのだ。残念！

●お買得指数　★★★

なんでファミコンなんだ。はっきり言って、パロディウスだ！のアーケード版の好きな私にはちょっと不満が残る。そりゃー、ゲーセンではステージ2で終ってしまう事が多いけど、それも、あのリオのカーニバルねーちゃんの太ももを見てしまっているせーで、男の太ももは見たくない。

●お買得指数　★★

かなり期待していた一本だが、やはりFCというハードには荷が重すぎたかな？　画面のチラツキがハンパじゃなくて、プレイしてると悲しくなる。2面の中ボス・ダンサーもフトモモ出してないしねえ。アーケード版をプレイしてない人にはまだ新鮮味があっていいけど、プレイした人には…。

●お買得指数　★★★

地獄・極楽丸《パック・イン・ビデオ》6200円／カートリッジ
ソードマスター《アテナ》5900円／カートリッジ
大怪獣デブラス《データイースト》6500円／B・Uカートリッジ
バーズ・テイル《ポニーキャニオン》6800円／B・Uカートリッジ

22日
SDガンダムガチャポン戦士3《ユタカ・バンダイ》6800円／B・Uカートリッジ
ムサシの冒険《シグマ商事》6500円／B・Uカートリッジ

上旬
爆笑愛の劇場《ココナッツジャパン》7300円／カートリッジ

中旬
パーマン《アイレム》5500円(予)／カートリッジ

下旬
ファミコン・トップマネジメント《光栄》9800円／B・Uカートリッジ
ドラ・ドラ・ドラ《ナツメ》5800円／カートリッジ
ゴーストバスターズ2《HAL研究所》5900円／カートリッジ
ゴルフ　グランドスラム《ヘクト》9700円／カートリッジ
アドベンチャーズ　オブ　ロロ2《HAL研究所》5900円／カートリッジ
虹のシルクロード《ビクター音楽産業》7500円／B・Uカートリッジ
赤川次郎の幽霊列車《キングレコード》6800円／B・Uカートリッジ

ゲームボーイ

12月発売のソフト

7日
ちびまる子ちゃん「おこずかい大作戦」《タカラ》3400円／カートリッジ
ころ・ダイス《キングレコード》3300円／カートリッジ
アメリカ横断ウルトラクイズ《トミー》3980円(予)／カートリッジ
ヘッド・オン《テクモ》3300円／カートリッジ
スコットランド・ヤード《東映動画》3500円／カートリッジ
ペインターモモピー《シグマ商事》3300円／カートリッジ
熱血硬派くにお君　番外乱闘編《テクノスジャパン》3500円／カートリッジ
NAVY BLUE 90《ユース》3500円／カートリッジ
ダブルボブル《タイトー》3600円／カートリッジ

8日
鬼忍降魔録　ONI《バンプレスト》3800円／B・Uカートリッジ

11日
スパルタンX(仮題)《アイレム》3500円／カートリッジ

13日
ドラゴンテール《アイマックス》3500円／カートリッジ

14日
ネコジャラ物語《ケムコ》3300円／B・Uカートリッジ
ポケットスタジアム《アトラス》3300円／カートリッジ
SA・GA2秘宝伝説《スクウェア》4800円／B・Uカートリッジ

20日
ポン太とヒナ子の珍道中　友情編《ナグザット》3400円／カートリッジ

21日
グレムリン2《サン電子》3400円／カートリッジ

キャンキャン　バッカスK

エアロブラスターズ

ハドソン／STG／Huカード

アーケード版で大ヒットしたエアバスターがPC版で登場。鮮やかなグラフィック、豊富なパワーアップアイテム、高速スクロールガウリの強力ＳＴＧ。最終ステージまで行けば、君もりっぱなゲーマーだ。

バッカスK　久しぶりにヤル気の起こるSTGに出合った感じだ。スピード感はあるわ、グラフィックは美しいわ、操作性はいいわ、パワーアップのシステムは私好みだわで、もうハマリまくり！　もちろん死ぬ、すぐ死ぬ。開いた口が笑う程すぐに死ぬ。難しさは超ド級だ。でも何度だってやりたくなるね。

●お買得指数　★★★★

キャンキャン　かなり難かしめの横スクロールシューティング。いたる所に見せ場があるのは結構いい（そーじゃなくでもグラフィックはイイのだ）。ただ気になったのが、今のシューティングにしては、スピード系の変化がナシ。最初から最後までずーっとこのスピードなのだ。下手っぴな私は1面クリアだけ。

●お買得指数　★★

メガパネル

ナムコ／PZG／MDカートリッジ

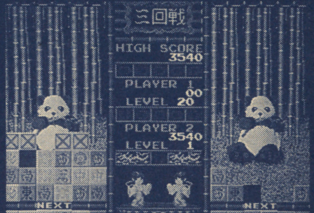

ルールは至って簡単。「15パズル」のシステムを応用、発展させたアクションパズルゲーム。ブロックを消すごとに少女が姿を現わすピンナップモードをはじめ3つのモードが楽しめる。ゲームの面白さに加えて色鮮やかなグラフィックが美しい。

バッカスK　ルールや操作が簡単だから、すぐゲームに入り込める。しかしブロックの消滅に偶然性も多く見られ、かなりやり込まないと先の先までを読んだプレイはできないだろう。ま、そのレベルまで達したら、このゲームの本当の面白さを満喫できるのだろうが…。グラフィックやサウンドはさすが！

●お買得指数　★★★

キャンキャン　シンプルでありながら奥が深いを地でいくようなパズルゲーム。思ってもみなかったブロックが消える偶然性はあるものの、熟練性を要するためにパズル狂には堪えられないゲーム。

●お買得指数　★★★

F1レース

任天堂／レース／GBカートリッジ

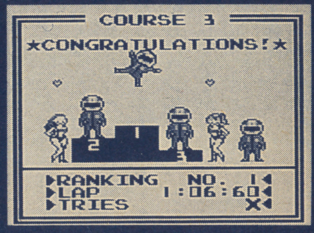

3Dタイプのレースゲーム。2種類のマシンを選び、高速コースからテクニカルコースまで、バラエティに富んだ14のコースを楽しむことができる。別売りの四人用アダプタを使えば、最高4人までエントリー可能。

バッカスK　全体的にちょっと大味だが、プレイしてるとそれが実にいい味となってくる。ハードとマッチしてないソフトも多い中、本当に〝ゲームボーイ用ソフト〟として作られたって感じ。異和感がないのだ。特に4人同時プレイが可能な人にはオススメ。1人プレイだけではちょっと物足りないかもね。

●お買得指数　★★★

キャンキャン　鈴鹿での日本GPも終わって、これから冬休みを迎えるにあたって、これはアツくなれるゲームだ。それに4人用のアダプタもいっしょに発売されるから、友達と遊べはコーフン間違いナシ。しかも2,600円でしょ。もう発売されてるから、今すぐ買いに行ってもいいんじゃない。これはオススメ。

●お買得指数　★★★★

ふしぎなブロビー

ジャレコ／ACG／GBカートリッジ

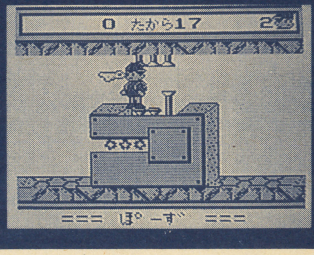

アメリカで人気のNES用ゲームのGB版。主人公の少年が食べたキャンディの味によって様々なモノに変身できる異星人ブロビーと協力して、謎を解きながら進む一風変わった冒険アクションゲーム。後日発売される。FC版とはストーリー及び面構成が違う。

バッカスK　NES版の移動だけあって、実にアメリカッぽい雰囲気。ブロビーにキャンディーを与えて変形させるところとかね。でもACGでありながらパズル的要素も強く、かなり頭を使わせられるところは日本的。日米和親ソフトとでも言おうか、かえってそれがオリジナリティを醸し出しているのだ。

●お買得指数　★★★

キャンキャン　アメリカ人て変なモノが好きでしょ？　このブロビーがかわいいとはどうしても思えないもの。でもゲーム設定はユニークで面白く、僕はハマリました。ただキャンデイーを探す時間と変身時間がゲームを長くやると、ちょっとウザったい。FC版も発売されるので、そちらの方は要チェック!!

●お買得指数　★★★

- 22日　突撃!! ポンコツタンク《HAL研究所》3300円／カートリッジ
- バトルユニットZEOTH《ジャレコ》3400円／カートリッジ
- 石田芳夫 詰碁パラダイス《ポニーキャニオン》3400円／カートリッジ
- バブルゴースト《ポニーキャニオン販売》3090円／カートリッジ
- カプコンクイズ ハテナ?の大冒険《カプコン》3500円／カートリッジ
- モンスターメーカー《ソフエル》3500円／B・Uカートリッジ
- 飛龍の拳外伝《カルチャーブレーン》3500円／カートリッジ
- 上旬　銀河《ホット・ビィ》3500円／カートリッジ
- TWIN《アテナ》3500円／カートリッジ

メガドライブ

12月発売のソフト

- 1日　シャドーダンサー《セガ》6000円／カートリッジ
- 14日　アトミック・ロボキッド《トレコ》6800円／カートリッジ
- 片山まさゆきの麻雀道場《ゲームアーツ》6800円／カートリッジ
- 15日　ゲイングランド《セガ》6000円／カートリッジ
- まじかるハットのぶっとびターボ！大冒険《セガ》6000円／カートリッジ
- 18日　デンジャラスシード《ナムコ》5800円／カートリッジ
- 20日　クラックダウン《セガ》6000円／カートリッジ
- ダライアスII《タイトー》8900円(予)／カートリッジ
- 21日　スタークルーザー《メサイヤ(NCS)》7300円／B・Uカートリッジ
- 22日　モンスターレア《セガ》6000円／カートリッジ
- 中旬　キューティー鈴木のリングサイドエンジェル《アスミック》6800円／カートリッジ
- 下旬　ガイアレス《日本テレネット》8400円／カートリッジ
- 火激《ホット・ビィ》7700円／カートリッジ
- ハードドライビン《テンゲン》5900円／カートリッジ
- 武者アレスタ《東亜プラン》6800円／カートリッジ
- ヘビーユニット《東宝》6400円／カートリッジ

PCエンジン

12月発売のソフト

- 7日　ボンバーマン《ハドソン》5300円／Huカード
- サンダーブレード《NECアベニュー》7200円／Huカード
- らんま1/2《メサイヤ(NCS)》7200円／Huカード
- アヴェンジャー《日本テレネット》6780円／CD-ロム

虎丸	三手三	ボブ
私には全く出来なかったので、ゲーマー梅くんにチャレンジしてもらいました。クリアは出来なかったものの最終面まで行ったのはさすが。というわけで梅くんのプレイを見ての評価をします。完成度は高いんだけど、細かい所が気になる。例えば、アイテムなんかは結構使えそーで使えないのだ。 ●お買得指数 ★★★	ここんとこ、PCエンジンのシューティングゲームが、目立って良くなってきた気がする。必要なのは動きと、ステージの奇抜さだけなんだしね。この点をしっかりとキバッていれば、シューティングは安泰だねー。ヘンに凝って、スプライト隠れしたり、動きが部分的に遅くなるのは最悪だよね。 ●お買得指数 ★★★	最近、甘口のSTGが多いとお嘆きの貴兄にハドソンが送る超辛口のSTGがこのエアブラ。このスピード感だけでも見てみる価値はあるね。コンティニュー5回とあまり使えないアイテム群とくれば、あとは自分の腕に頼るしかない。2人プレイが一番の攻略法? それくらい難しい。 ●お買得指数 ★★★★
各メーカーが、こぞってパズルゲームを発売しているだけに、どうしてもゲーム内容が何かと似てくるんだよね。このゲームも然り。その辺のことを気にしてか、ピンナップ モードを加えて遊び心をくすぐってくれる。美しいグラフィックと共に音楽の方も楽しめるぞ。 ●お買得指数 ★★★	始めの感想は、「わ、わけわからん…。ブロックパズルゲームも煮つまってるなら。」と、いうようなモノでした。ハイ。次の感想は、「要は15パズルだろ? なんのこたーねーや。」と、なり、今は、「どーして、私はこんなにも頭が悪いんだー! あら、片寄るよ~。」てなもんです…。 ●お買得指数 ★★★★	テトリスも飽きた、ドクマリ、クラックスも飽きたし、次は何やろうかなぁーと思ってる人多いでしょ。そんな君達には、この「メガパネル」がお推め。簡単でありながら、先の先まで読む思考力をかなり必要とするゲームなのだ。根っからのパズル好きの人には堪えられないソフトだ。 ●お買得指数 ★★★
どーして任天堂の出すゲームって面白いんだろ。スーパーファミコンのF-ZEROの前にF-1。タイムリーだねこのへんが。同日発売の4人用アダプタを買えば、最高4人まで同時にプレイできるし、全14ものコースはあるは、画面は見やすいわで、コリャ買っちゃうしかないんじゃない? ●お買得指数 ★★★★	こ、これは、F-ZEROに対抗!(してないって!)。でも、3次元タイプの画面表示は、なかなかよくやっている方だね。けっこースピード感もあって、ゲームボーイの液晶に合わせた表現が生きてるしね。しかし、それでも画面の寂しさが出るのは、時代というヤツなんでしょーか? ●お買得指数 ★★★	F-ブームで、やたら複雑でメカニックに凝ったレースゲームが多い中、GBはこうでなくちゃ。操作は簡単でレースのスピード感は十分に味わえるときたもんだ。1位にならないと次のレースに進めないのは、ちと苦しいが十分にハマれるゲームだ。1人プレイより対戦プレイが数段面白い。 ●お買得指数 ★★★★
ブロビーにキャンディーを食べさせると様々なアイテムに変身、と中々良く考えられているゲームだと思う。仕掛けが解けた時は本当にブロビーが可愛く見えるんだよね。でも解けない時は、ブロビーの変身する時間が長いこと、長いこと。スピーディさには欠けるものの、デキはよい。 ●お買得指数 ★★★★	これはちょっと難しいぞー。単純な見栄えに、簡単ルールなんだけど、マップがイジワルになっている。まー、マッピングをしておけば。1度失敗した所は大丈夫なんだろーけど、けっこー広いからねー。欲をいえば、敵をもっと多彩にして、もっともっと難しくして欲しかったなー。オイオイ。 ●お買得指数 ★★★	その状況に応じてブロビーを変身させるアイデアは絶品。新感覚のパズル的アクションゲームって感じ。でもブロビーを何に変身させ、どう使うかが分からないと先には絶対に進めないのだ。ヒントがあるわけでもなく自力で解かなきゃいけないのが少々きつい。それだけに解けると嬉びも格別だが。 ●お買得指数 ★★★

怒濤の総評!

●バッカスK

SFCが出ちゃったからね、評価するにも意識はそっちにいっちゃうね、どうも。というわけで、SFCを買うなら同時発売の2本は買いだ。SFCなど無視って人には、PCの「エアロブラスターズ」やFCの「三国志II」がオススメってとこだ。

●キャンキャン

SFCが発売されるためか、今月はどうも他のゲームに元気がないね。12月は各メーカーかき入れ時で大作がズラ~リなので来月は期待しましょう。今月のオススメは、やっぱり任天堂の2本。さすが世界の任天堂!! 改めて凄さを再認識。

●虎丸

今年は新しいハードが数多く発売されたが、真打ちSFC登場で、すべてが吹き飛んだ感じだ。同時発売ソフト2本も強力だし、こりゃ本当に来年はSFC一色になりそうな気配だ。PC派の僕も、おもわず買っちゃいそう。

●三手三

ゲームギア、GT、スーパーファミコンと、新製品が怒濤のごとく発売された。そして、これからのクリスマス、お正月と続く今の時期は、どれを選ぶかの見極めが大変だろう。全部買うってなブルジョワはほっといて、選び方は真剣にね。

●ボブ2号

今回はなかなかいいソフトが揃った。にもかかわらず、イマイチ不作気味と感じてしまうのは、やはりSFCの影響か?

SFCの2本は置いといて、ボクのオススメはGBのF-レース。但し、絶対4人集めてプレイできるならね。

発売日	タイトル	メーカー	価格	メディア
11日	メルヘンメイズ	《ナムコ》	5500円	Huカード
14日	バイオレントソルジャー	《アイ・ジー・エス》	6400円	Huカード
	ZIPANG	《パック・イン・ビデオ》	6200円	Huカード
	スピンペア	《メディアリング》	5900円	Huカード
	大旋風	《NECアベニュー》	7200円	Huカード
	ワラビー!!	《メサイヤ》	6500円	Huカード
	チャンピオンレスラー	《タイトー》	6600円	Huカード
	トイショップボーイズ	《ビクター音楽産業》	6200円	Huカード
16日	バーニングエンジェル	《ナグザット》	6700円	Huカード
21日	アウトラン	《NECアベニュー》	7200円	Huカード
	天聖龍	《エイコム》	価格未定	Huカード
	魔界プリンスどらぼっちゃん	《ナグザット》	6700円	Huカード
	オーバーライド	《データイースト》	6500円	Huカード
22日	桃太郎伝説II	《ハドソン》	7200円	Huカード
上旬	不思議の国のアリス	《フェイス》	6400円	Huカード
中旬	クロスワイバー	《フェイス》	6780円	Huカード
下旬	バスティール	《ヒューマン》	6500円	CD-ロム
	ワンダラーズフロムイース	《ハドソン》	価格未定	CD-ロム

リンクス

ランページ《アタリジャパン》(以下同社)
ザーラー・マーシナリー
ライガー

FC・PC・MD・GB裏技&テクニック

大技バグ

エアロブラスターズ(PC)

クレジット数設定とサウンドテスト

タイトル場面の時に、✚字キーの右とセレクトボタンを、右、セレクト、右、セレクト、右、セレクトと順番に押す。すると画面右下にクレジットの表示が現われ、クレジット数を設定できるようになる。また、この時更にセレクトボタンを押すと、サウンドテストができる。

山梨県／今野修司

(編)大技!! ありがたや〜。

タイトル画面の時右、セレクト、右、セレクト、右、セレクトと入力

クレジット増加

▲クレジット数は最高9まで設定できるのだ。こりゃオイシイ

セレクトボタン

サウンドテスト

▲✚字キーの上下で曲を選び、Ⓘボタンで聴けるぞ

やっぱりあったぞフェイズ・セレクト

クレジット数設定やサウンドテストの画面にした後(上の技の後)、セレクトボタンとⅠボタンを同時に14回おし、ランボタンを押すと、最後のフェイズ6から始められる。

宮崎県／マーシー板谷

(編)大技!! フェイズ2〜5の回数は左に示した通り。クレジット数設定との複合もOK。クレジット9なら最終面も楽勝。

上のコマンド入力の後、セレクトとⅠボタンを同時に10回以上押す

10回…フェイズ2
11回…フェイズ3
12回…フェイズ4
13回…フェイズ5
14回…フェイズ6

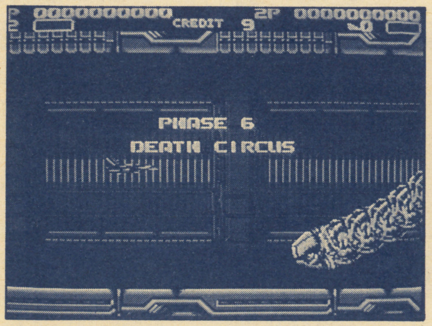

▶フェイズ6から、しかもクレジット9でやれるなんてラッキーハッピー!

最後のボスを倒して2周目にチャレンジ

フェイズ6のボス、つまり最後のボスを倒し、エンディングになったら、画面をそのままにしてジッと待つ。するとエンディング終了した後、2周目が始まるのだ。

埼　県／後藤忠

(編)大技!! リセットボタンを押してタイトル画面に戻せば(画面の色がちょっと変わっている)、クレジット数設定やフェイズ、セレクトでもできちゃうぞ。

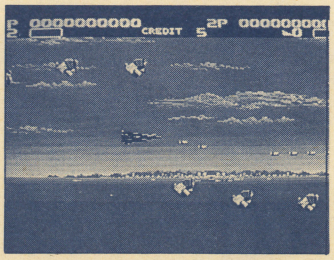

▲2週目のフェイズ1。このザコ中のザコがいきなり登場。しかもカタイぞ

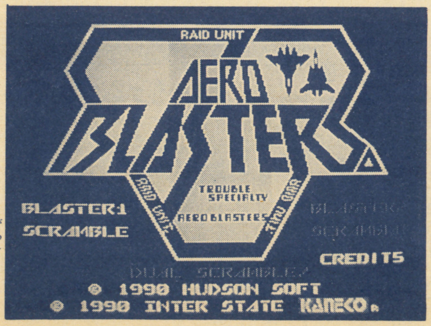

▶リセットしてタイトル画面にすれば上記の技も使えちゃうのだ

ファミコンPOS

新発売

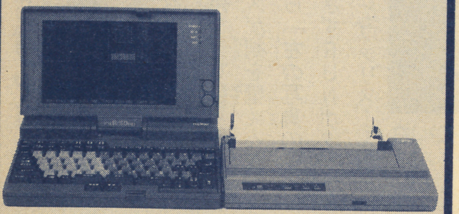

F-1 note

ファミコンショップ専用「中古・新品」販売管理システム

F-1 noteの特長

□ 中古の買取・販売価格は？
自動査定機能搭載
出荷時に基本データを提供
□ 在庫・販売管理は?
新品・中古とも5,000本まで対応
□ 場所を取りません!!
本体A4サイズの小型・軽量
□ 驚きの低価格　¥550,000
ソフト＋ハード＋基本データ込み

＜販売＞　システムセンター株式会社
〒115　東京都北区赤羽北2-24-20
TEL (03)905-6667　FAX(03)905-4440
＜開発＞　システム開発 株式会社
〒390　長野県松本市南松本1-13-14
TEL(0263)27-1903 FAX(0263)27-1902
● 資料請求はシステム開発（株）まで。

SD戦国武将列伝(FC)

なんといきなりエンディングのコマンド

タイトル画面が表示されている間に、スタートを2回、セレクトを2回押し、次に✚字キーを下、上、上、右、左、右、下、左の順に押す。するとなんと、いきなりエンディングが始まっちゃうのだ！

神奈川県／浦田直也

㊔大技!! まじめにプレイしてる人には気の独な技だが、それでもエンディングが見られるのは嬉しい。このエンディングがなかなか笑わせてくれるのだ。

タイトル画面が出ている間にスタートとセレクトボタンを2回ずつ押し、下、上、上、右、左、右、下、左と入力

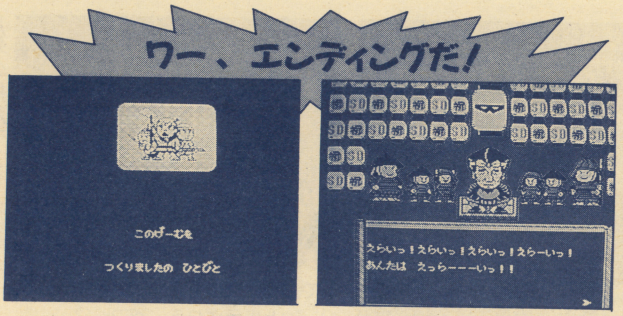

F1サーカス(PC)

プロトタイプのマシンで気分転換を！

タイトル画面の時に✚字キーの上、Ⓘ Ⓘボタンを押しながらRUNボタンを押してゲームをスタートする。するとなんと、マシンがプロトタイプに変化しているのだ。こりゃスゴイ。

しかも、先月号のポールポジションを取る技、コースセレクト、チームセレクトなどとの併せ技もできちゃうぞ。

石川県／川越政嗣

㊔大技!! 他のマシンもちゃんとプロトタイプになってるから、いつもとは全く違う気分でプレイできるよね。ただでさえ面白いゲームなのに、マイッタ！

▲このタイトル画面の時に左のコマンドを入力しよう

タイトル画面の時上とⅠⅡボタンを押しながらスタート

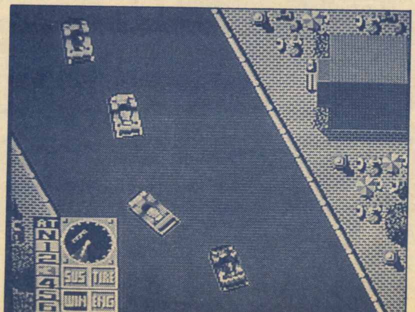

▶ほうら、プロトタイプのマシンでプレイできる！ これでますますこのゲームが好きになったでしょ?

ヴァリスIII(CD-ROM²)

パロディ版ヴァリスで爆笑爆笑また爆笑

ゲームをスタートさせたら、まずオープニングヴィジュアルをじっと見て待つ。しばらく見続け、グラメスが剣を構えるシーンになったら(左の写真のシーンね)すかさずRUNボタンを押そう。するとヴァリスI～IIIの話の流れるシーンがパロディになっちゃうのだ。めちゃくちゃ面白いパロディだぞ。

栃木県／友常喜一

編大技!! いやはやホント面白い! パロディシーンが終わると、画面に"FINAL"という文字が表示され、その後のタイトル画面では、タイトル文字の上に"FINAL BATTLE"という文字が表示される。シリーズ最後ということか? また、ここでセレクトを押すと先月号の技ができるぞ。

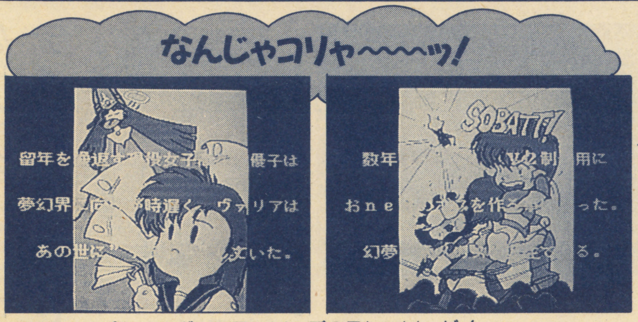

▲ほうら、パロッたヴァリスシリーズのストーリーだ!

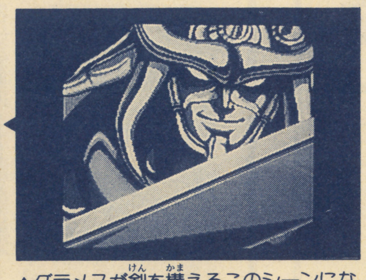

▲グラメスが剣を構えるこのシーンになったらRUNボタンを押すべし!

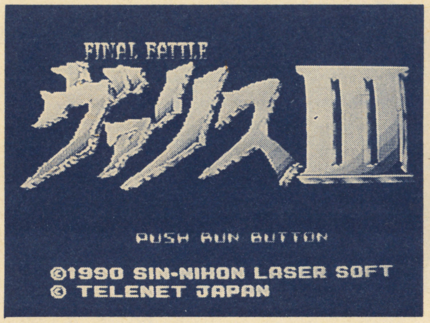

▲しかもタイトルの上には"FINAL BATTLE"の文字が!

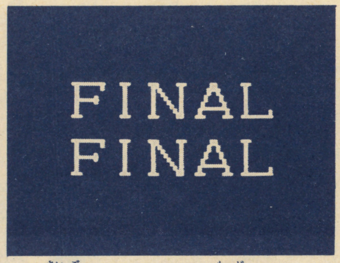

▲で最後に"FINAL"の文字がドーン、ドーンと表示される。何コレ?

ゼノフォーブ(LYNX)

無敵技を使って、敵キャラを楽々倒そう

「ゼノフォーブ」の無敵技。部屋から部屋へ移動する時、つまり画面がスクロール中、そしてスクロールした瞬間は、主人公が無敵状態だ。これを利用し、武器を撃ちっぱなしにして何度も行ったり来たりスクロールさせれば、2画面分の敵のほとんどを無傷で倒せるぞ。武器は射程距離の長いものが効果的だ。

静岡県／大宮敦志

編中技!! これで楽勝だね。

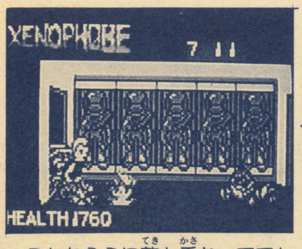

▲こんなふうに敵と重なってても、またスクロールさせれば平気なのだ。ウ～ン、ラッキー

▲このようなスクロール中、そしてスクロールの終わった直後は無敵。ガンガン撃ちまくろう!

リトルマジック(FC)

なんと予算99990でプレイ開始!

電源を入れて、IコンのⒶとⒷ、IIコンのⒶとⒷを押したままリセットする(リセットしても押したままにしておく)。次にタイトル画面になったら、IコンのⒶだけを放したり押したりと操作し、"魔導士の陰謀"を開始する。で、設定を変える画面に切り換えてみると、アラ不思議、普通は戦闘モードしか変更できないハズなのに、予算やサウンドタイプまで変更設定できちゃうのだ。

東京都／黒尾貢

編大技!! この技を使えば、予算をいきなり99990にしてプレイできちゃうよね。

電源を入れ、IコンのABとIIコンのABを押しながらリセット
IコンのBとIIコンのABはそのままで
IコンのAだけを操作し、魔導士の陰謀モードを選択する

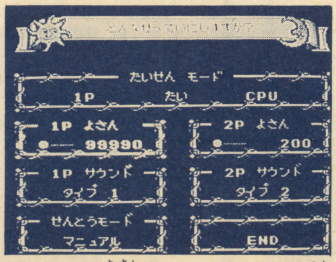

▲ほうら、予算とサウンドタイプの変更ができるでしょ。99990でやる?

水島新司の大甲子園(FC)

完全フォアボールで楽々出塁だ!

プレイしてるとわかると思うが、相手ピッチャーの投げる球には絶対ボールになるものがある。例えば右投げのピッチャーが左上のボールゾーンにコースを指定し、しかもストレートとカーブしか球種がない場合、100%ボールになる。これを上手く利用し、楽々と出塁できる技があるのだ。但し1Pのみ。

やり方は簡単。COMのコース指定が終わったらスタートボタンを押し、画面を変え、またスタートボタンを押して画面を戻す。これを100%ボールになるコースに指定されるまで繰り返せばいいのだ。ちょっと面倒くさいけど、確実にやれば楽々フォアボールで出塁できるぞ。

愛知県／柳田朋泰

㊞中技!! この技を使えば、コースを絞って打ちやすくする事もできるね。アッパレ!

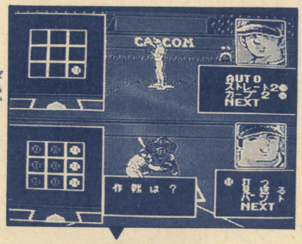

▲この場合、カーブが来ればボールだが、ストレートだとストライクだ

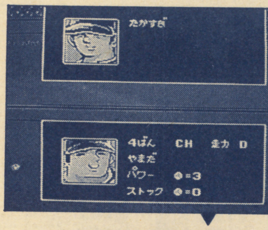
▲そこで、スタートボタンを押して画面を切り換えてみる…

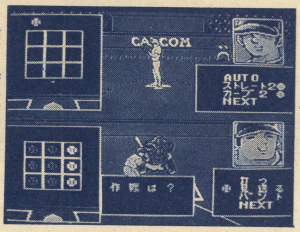

▲再び画面を戻すとホラ、どう考えてもボール。1回じゃ難しいけどね

ロックマン3(FC)

先月号を上まわるパスワード発見!

先月号よりも上をいくパスワードが見つかった。A6、E1に赤の玉、A1、A3、B2、B5、D3、F4に青の玉を置いてスタートすると、エネルギー缶9個でDrワイリーの面に行ける。

北海道／工藤要司

㊞大技!! こりゃ1本とられた。

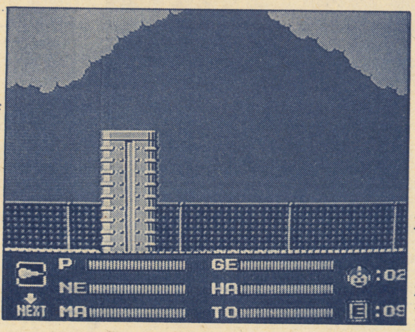

▲すべての武器が揃ってエネルギー缶は9個! こりゃオイシイわい

★裏技募集

さて、どうだったかな? 今回の大技バグ。ボクが送った技なのに違う人の名前だ! なんてハラワタ煮えくり返ってる人もいるかもしれんが、1人だけから送られてきた技ってのはほとんどないんだ。だから掲載する人は抽選ってことになるの。ごめんなさい。

今回掲載された大技!!の人には、好きなソフトを1本プレゼント。中技!の人には、編集部で決めたソフトを1本プレゼントするぞ。

このコーナーでは常時裏技、大技を募集してるから、キミの見つけた技を、ハガキ又は封書で送ってね。宛先はこちら!

〒160 東京都新宿区新宿1-29-5
ゲームボーイ編集部
「大技バグ」係

サウンド・ベイ 高価買取!!!

3本以上送料当社負担

今月のドル箱ソフト!!(この値段で買います)

1.ドクター・マリオ……3,000円
2.ドラゴンボールZ……3,000円
3.サンサーラ・ナーガ……2,500円
4.パチ夫くん3……2,500円
5.ロックマン3……2,500円

買取価格はTELにてお問合せ下さいネ。

キリトリ線

サウンド・ベイ 外商部
〒460 名古屋市中区松原2-20-4 TEL.052-331-0055
受付時間 月～土 10AM～6PM

買取申込書

氏名	印	年令	才
住所		TEL	( )
保護者氏名			印

これがアイ・ツーの4大特典だ!!

特典1 5本以上ソフトを送ってくれた人には、送料サービス。

特典2 5本以上ソフトを送ってくれた人には、1本につき100円UP。

特典3 ★を10本以上送ってくれた人には3,000円の特別ボーナス。

特典4 発売日より15日以内にソフトがとどけば通常買取り価格より500円UP。
(ゲームボーイ・ゲームギア ソフトは除く)

これ一台で、いきなりスーパーファミコン

ファミコン

商品名	買取価格
ファミコン野球盤	¥1,500
★ファミスタ'90	¥1,500
★ファミスタ'91	¥2,500
ファミリークイズ	¥1,500
★ファミリーサーキット	¥1,500
ファミリージョッキー	¥1,500
★ファミリーテニス	¥1,500
ファミリーピンボール	¥1,500
ファミリーボクシング	¥1,500
★ファミリー麻雀	¥1,500
★ファミリー麻雀2	¥1,500
ファンタジーゾーン2	¥1,500
フリートコマンダー	¥1,500
フリップル	¥1,500
V' BALL	¥1,200
ブラッディーウォリアーズ	¥1,500
ブルートレイン殺人事件	¥1,500
ブロディアランド	¥1,500
★プレジデントの選択	¥3,000
プレデター	¥1,500
ヘビーバレル	¥1,500
ヘラクレスの栄光II	¥1,800
ベースボールファイター	¥1,500
ベガスコネクション	¥1,800
★ベストプレープロ野球'90	¥3,000
ベストプレープロ野球II	¥1,500
ホームランナイター'90	¥1,800
北斗の拳III	¥1,500
★ホトトギス（不如帰）	¥2,000
★本将棋	¥1,800
本命	¥1,500
★ポールトゥフィニッシュ	¥2,000
ぽっくんモグラ	¥1,500
★マイト&マジック	¥2,500
まじかるキッズドロピー	¥1,800
麻雀	¥1,500
★麻雀大会	¥3,000
マーダークラブ	¥1,800
マジックジョン	¥1,800
まぁじゃんべんちゃぁ麻雀戦記	¥1,800
マダラ	¥1,800
マッピーキッズ	¥1,500
★魔天童子	¥1,800
マリオブラザース	¥1,500
★水島新司の大甲子園	¥2,500
ミッキーマウス	¥1,500
ムサシの冒険	¥2,500
★明治維新	¥1,500
★女神転生II	¥2,500
メジャーリーグ	¥1,800
メタルストーム	¥1,500
メルヴィルの炎	¥1,600
モアイくん	¥1,600
燃えるお兄さん	¥1,600
燃えろプロサッカー	¥1,500
燃えろプロ'90	¥1,500
もっともあぶない刑事	¥1,500
★桃太郎伝説	¥1,800
★桃太郎電鉄	¥2,200
★森田の将棋	¥2,500
★山村美紗 京都財テク殺人事件	¥3,000
四人打ち麻雀	¥1,600
ラフ	¥1,500
リトルマジック	¥1,800
★レーサーミニ四駆	¥1,800
霊幻道士	¥1,500
★レインボーアイランド	¥1,800
レジェンド オブ ヒーロー	¥1,500
ロード オブ キング	¥1,500
★ロックマン	¥2,000
★ロックマン2	¥1,800
★ロックマン3	¥2,500
ロボコップ	¥1,500
ワールドスーパーテニス	¥1,800
ワールドボクシング	¥1,500
★ワギャンランド	¥1,500
★ワギャンランド2	¥2,000
わんぱくダック夢冒険	¥1,500

PCエンジン

商品名	買取価格
R・TYPE I	¥1,000
R・TYPE II	¥1,200
★アウトラン	¥3,000
アフターバーナーII	¥2,500
暗黒伝説	¥2,000
アヴェンジャー（CD）	¥2,000
★イメージファイト	¥2,000
★イースI・II（CD）	¥2,800
★ヴァリスII（CD）	¥2,000
★ヴァリスIII（CD）	¥2,500
★うる星やつら（CD）	¥2,500
★エアロブラスター	¥2,400
★F-1サーカス	¥3,000
F-1トリプルバトル	¥1,800
オペレーションウルフ	¥2,000
かっとび宅急便	¥2,000
キックボール	¥2,000
クラックス	¥1,500
クロスワイバー	¥2,000
コズミックファンタジー（CD）	¥1,800
これがプロ野球'90	¥1,500
ゴモラスピード	¥1,500
ザ・プロ野球（CD）	¥2,000
★三国志 群雄割拠伝（CD）	¥4,000
★サンダーブレード	¥2,800
将棋修業初段一直線	¥1,800
シンドバット 地底の魔宮	¥1,600
地獄めぐり	¥1,800
雀偵物語	¥2,000
★スーパーバレーボール	¥2,000
スーパースターソルジャー	¥2,000
スーパーダライアス（CD）	¥2,000
★スーパー桃太郎電鉄	¥2,500
★スプラッターハウス	¥2,500
関ヶ原	¥1,500
★ゼビウス	¥2,500
ソルビアンカ（CD）	¥1,800
タイトーチェイスHQ	¥2,000
★大旋風	¥2,800
大地くんクライシス	¥1,800
大魔界村（SG）	¥2,000
ダブルリング	¥1,800
ダライアスプラス	¥2,400
★超絶倫人ベラボーマン	¥2,000
天外魔境ジライア（CD）	¥2,000
★天聖龍	¥2,000
デコボコ伝説（CD）	¥2,000
デジタルチャンプ	¥1,600
デスブリンガー（CD）	¥1,800
デビルクラッシュ	¥2,000
虎への道	¥1,500
★ドンドコドン	¥1,500
ナグザットスタジアム（CD）	¥1,800
ネクタリス	¥1,800
★熱血高校ドッジボール部PC番外編	¥2,000
バットマン	¥1,800
はにぃいんざろーど	¥1,800
★パワーリーグIII	¥2,300
P47	¥1,800
バイオレントソルジャー	¥2,200
バスティール（CD）	¥2,000
バーニングエンジェル	¥2,200
★ファイヤープロレスリング	¥2,800
★ファイナルブラスター	¥2,000
★フォーメーションサッカー	¥2,800
ブレイクイン	¥1,800
ボンバーマン	¥2,000
マーダークラブ	¥2,000
★麻雀学園 東間宗四郎	¥4,000
麻雀学園マイルド	¥1,500
麻雀刺客列伝 麻雀ウォーズ	¥1,800
麻雀悟空スペシャル	¥1,800
みつばち学園（CD）	¥2,000
メルヘンメイズ	¥1,800
★桃太郎活劇	¥2,000
★桃太郎伝説ターボ	¥2,000
★桃太郎伝説II	¥3,200
USAプロバスケット	¥1,800
遊々人生	¥1,500
★ラストハルマゲドン（CD）	¥3,000
ラビオ・レプススペシャル	¥1,800
レギオン（CD）	¥2,000
ロードランナー	¥1,800
★ワールドコート	¥1,800
わいわい麻雀	¥1,800
ワラビー!!	¥2,000
★ワルキューレの伝説	¥2,500

メガドライブ

商品名	買取価格
アウトラン3D	¥2,000
あっぱれ実業干	¥1,800
アトミック・ロボキッド	¥1,600
★アフターバーナー2	¥2,500
エアダイバー	¥2,000
エレメンタルマスター	¥2,500
尾崎直道のスーパーマスターズ	¥1,800
ガイアレス	¥2,000
火激	¥2,500
片山まさゆきの麻雀道場	¥2,200
★究極タイガー	¥3,000
★キューティ鈴木リングサイドエンジェル	¥2,000
クラックス	¥1,800
クラックダウン	¥2,000
グラダナ	¥2,200
ゲイングランド	¥1,800
★コラムス	¥2,000
サイバーボール	¥2,000
★鮫!鮫!鮫!	¥1,800
サンダーフォーカス3	¥2,000
シャドーダンサー	¥2,000
ジャンクション	¥1,800
スーパーエアウルフ	¥2,200
★スーパー大戦略	¥2,500
★スーパーモナコGP	¥2,500
スーパーリアルバスケット	¥2,000
★スーパー忍	¥1,800
スタークルーザー	¥2,000
★ストライダー飛龍	¥2,500
スペースインベーダー'90	¥1,500
大旋風	¥1,800
ダライアスII	¥3,500
TEL、TEL、スタジアム	¥1,500
デンジャラス	¥1,800
★ハードドライビング	¥2,200
★バーニングフォース	¥2,000
バトルゴルファ唯	¥2,000
バトレイバー	¥1,600
ファイナルブロー	¥1,800
フェリオス	¥2,000
ヘルファイアー	¥2,000
マイケルジャクソン ムーンウォーカー	¥2,000
まじかるハットのぶっとびターボ!	¥1,500
★ムーンダンサー	¥1,800
武者アレスタ	¥2,400
メガパネル	¥1,500
モンスターレア	¥2,000
レインボーアイランド エクストラ	¥2,000
★レッスルウォーズ	¥2,500
★ワールドカップサッカー	¥2,500

ゲームボーイ

商品名	買取価格
F-1スピリット	¥1,200
F-1レース	¥1,000
アメリカ横断ウルトラクイズ	¥1,400
スパルタンX	¥1,100
★SA・GA2 秘宝伝説	¥2,500
テトリス	¥ 800
ドクターマリオ	¥ 800
NAVY BLUE '90	¥1,200
熱血硬派くにお君 番外乱闘編	¥1,200
信長の野望	¥1,800
バブルボブル	¥1,200
飛龍の拳外伝	¥1,200
ファミスタ	¥ 800
プロレス	¥1,000
ポケットスタジアム	¥1,200

NEO・GEO

商品名	買取価格
NAM1975	¥5,000
麻雀狂列伝 西日本編	¥5,000
ベースボールスターズ	¥6,000
マジシャンロード	¥6,000
トッププレイヤーズゴルフ	¥6,000
ランディングヒーロー	¥6,000
サイバーリップ	¥8,000
ザ・スーパースパイ	¥8,000

本体買取り

- スーパーファミコン……¥20,000
- ファミコン……¥ 5,000
- ディスクシステム……¥ 3,000
- 旧ツインファミコン……¥10,000
- NEWツインファミコン……¥12,000
- PCエンジン……¥ 8,000
- コアグラフィックス……¥10,000
- スーパーグラフィックス……¥20,000
- CD-ROM²システムV.1……¥21,000
- CD-ROM²システムV.2……¥25,000
- PCエンジンGT……¥28,000
- メガドライブ……¥ 7,000
- ゲームギア……¥12,000
- NEO・GEO……¥30,000
- LYNX……¥10,000

※付属品が全てありの価格です。 ※使用状態により変動します。

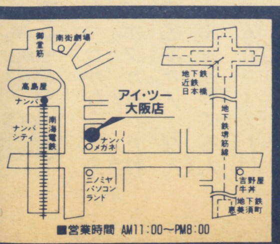

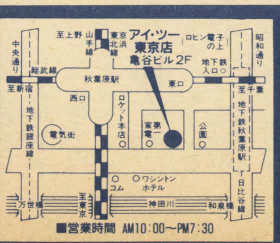

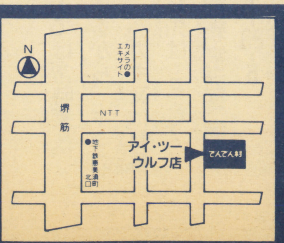

年中無休
Information & Interface
株式会社アイ・ツー
大阪店 〒542 大阪市中央区難波千日前15-18 ☎06-632-0012
東京店 〒101 東京都千代田区神田佐久間町1-17 亀谷ビル2F ☎03-258-1198
ウルフ店 〒556 大阪市浪速区日本橋東3丁目7-20 ☎06-633-9812

買取り実績No.1!!

（5本以上ソフトを送ってくれた方には、1本につき100円UP）

●全国をネットするアイ・ツーリサイクルシステム●

買取り方法

1. まず売りたいソフトの買取価格が変更になっていないか、電話で確認してね。
2. 申し込み用紙に住所・氏名・年令・電話番号を書きます。次に送金先の銀行口座か郵便口座を記入して、ソフトと一緒に送ってね。(18才未満の方は、保護者の署名と印が必要です。)
3. アイ・ツーで買い取金額を計算して7〜10日でお客様の口座へお届けします。

注意 ●ソフトの箱・説明書がないと買取り金額がマイナスになります。

買取り価格が2,000円まで　箱ナシ300円マイナス　説明書ナシ　400円マイナス
買取り価格が5,000円まで　箱ナシ600円マイナス　説明書ナシ　800円マイナス
買取り価格が5,001円以上　箱ナシ900円マイナス　説明書ナシ1,200円マイナス

- ●同じソフトの買取りは2本まで！
- ●ソフトに落書きや、よごれのひどいものは、買取金額が、大幅にさがるか買取り出来ません。
- ●箱、説明書が破れている物や落書き、汚れのひどい物は、箱・説明書が無い物とみなします
- ●攻略本は、一冊¥10〜¥50で買取ります。(破れている物や、落書きのある物は買い取りできません。又、本だけの買取りは、出来ません。)

●安心確実の振込送金

アイ・ツーの中古買取りは、口座振込システムです。確実にあなたの口座に送金いたします。

●送金手数料サービス（5本以上）

普通はお客様負担の送金手数料をアイ・ツーの中古買取ならすべてサービスいたします。

●独自の高価買取査定システム

アイ・ツーの買取指定金額は独自のシステムで計算しますので、高価で買取いたします。

今月の目玉買取

スーパーファミコン…	¥20,000
SDガンダム3…	¥ 3,500
ファミスタ'91…	¥ 2,500
ベストプレープロ野球'90…	¥ 3,000
SAGA2(GB)…	¥ 2,500

ファミコン

商品名	買取価格
アークティック	¥1,500
I LOVEソフトボール	¥1,800
アウトランダース	¥1,500
蒼き狼と白き牝鹿　ジンギスカン	¥2,000
悪魔くん　魔界の罠	¥1,800
悪魔城スペシャル	¥1,800
悪魔城伝説	¥1,500
アストロファング	¥1,800
アドベンチャーズオブロロ	¥1,800
★アドベンチャーズ オブ ロロ2	¥2,000
アバドックス	¥1,500
★暴れん坊天狗	¥2,000
アフターバーナー	¥1,800
★アメリカ大統領選挙	¥2,500
アメリカンドリーム	¥1,800
アルカノイド	¥1,500
イース	¥1,500
イースII	¥2,000
怒III	¥1,500
★囲碁九路盤対局	¥2,800
★囲碁指南	¥2,800
囲碁名鑑	¥1,800
★井崎修五郎の競馬必勝学	¥3,000
★維新の嵐	¥4,000
1942	¥1,500
1943	¥2,500
★井出洋介の実戦麻雀	¥2,800
イメージファイト	¥1,500
インセクターX	¥1,800
ウィザードリー	¥1,500
ウィザードリーII	¥1,000
ウィザードリーIII	¥1,800
WITS	¥1,500
宇宙警備隊	¥1,500
ウルティマII	¥1,400
ウルトラマン倶楽部II	¥1,500
エアウルフ	¥1,500
★SDナイトガンダム外伝	¥2,400
SDガンダム2	¥1,500
★SDガンダム3	¥3,500
★SD戦国武将列伝	¥2,400
SDヒーロー総決戦	¥1,800
SDバトル大相撲	¥1,500
エモやんの10倍プロ野球	¥1,800
エリュシオン	¥1,500
美味しんぼ	¥1,500
オセロ	¥1,800
おそ松くん	¥1,600
落っことしパズルとんじゃん	¥1,500
怪傑ヤンチャ丸	¥1,500
帰ってきた軍人将棋	¥2,000
かぐや姫伝説	¥1,500
KAGE	¥1,500
かってにシロクマ	¥2,000
株式道場	¥2,500
亀の恩返し	¥1,500
仮面の忍者　花丸	¥1,800
仮面ライダー倶楽部	¥1,500
★川のぬし釣り	¥2,000
GUN-NAC	¥1,800
がんばれゴエモン2	¥1,500

ファミコン

商品名	買取価格
がんばれゴエモン外伝	¥1,500
キテレツ大百科	¥1,800
キャデラック	¥1,500
★キャプテン翼2	¥2,500
究極タイガー	¥1,500
★クォーターバックスクランブル	¥2,500
キングオブキングス	¥1,800
ギャラガ	¥1,500
ギャラクシアン	¥1,500
ぎゅわんぶらぁ自己中心派	¥1,800
★ぎゅわんぶらぁ自己中心派2	¥3,000
孔雀王	¥1,500
孔雀王2	¥1,800
クレイジークライマー	¥1,800
黒鉄ヒロシの勝馬伝説	¥2,500
グラディウス2	¥2,000
グレートタンク	¥1,500
★グレムリン2	¥2,000
クロスファイアー	¥1,800
★ゲートイン馬券必勝学	¥2,800
ゲームパーティ	¥1,600
激亀忍者伝	¥1,600
激闘プロレス	¥1,500
ゲゲゲの鬼太郎2	¥1,500
ゲバラ	¥1,500
★甲子園	¥2,400
コズミックスポーツ イン ソウル	¥1,500
コブラコマンド	¥1,500
コンフリクト	¥1,200
ゴーストバスターズ2	¥2,000
ゴジラ	¥2,000
ゴットストレヤー	¥1,500
★五目並べ	¥2,500
ゴルフ倶楽部バーディラッシュ	¥2,000
★ゴルフ　グランドスラム	¥4,000
ゴルフっ子オープン	¥1,600
サイドポケット	¥1,500
西遊記ワールド	¥1,500
西遊記ワールド2	¥2,000
サッカーウィナーズカップ	¥2,000
砂漠の狐	¥1,500
★三国志	¥3,500
★三国志II	¥6,500
三国志　中原の覇者	¥2,000
★サンサーラナーガ	¥2,500
ザ・ブラックバス	¥1,500
ザ・ブラックバス2	¥1,500
ザ・マネーゲーム	¥1,500
ザ・マネーゲーム2	¥1,500
★サンリオカーニバル	¥1,500
★シャッフルパックカフェ	¥1,500
★上海	¥1,800
上海II	¥1,800
ジャンピング・キッド	¥1,500
神界	¥1,500
新・里見八犬伝	¥1,800
神仙伝	¥1,500
じゃじゃ丸撃魔伝	¥1,500
★雀豪	¥3,000
ジャンボウ	¥1,500
ジャンボ尾崎のホールインワン	¥1,800

ファミコン

商品名	買取価格
柔道ウォリアーズ	¥1,500
獣王記	¥1,500
スーパー魂斗羅	¥1,500
スーパーダイナミックバトミントン	¥1,500
スーパーチャイニーズ2	¥1,500
スーパーピンボール	¥1,500
★スーパースタープロレスリング	¥2,000
スーパーマリオブラザース	¥1,500
★スーパーマリオブラザース3	¥3,000
★スーパーラグビー	¥2,500
★水滸伝	¥3,500
STED	¥1,500
スペースインベーダー	¥2,000
スペースハリアー	¥1,500
SWAT	¥1,500
全米プロバスケット	¥1,600
ソフトボール天国	¥1,500
ソルティス	¥1,600
タイトーグランプリ	¥1,600
武田信玄	¥1,500
武田信玄2	¥1,800
田代まさしのプリンセスがいっぱい	¥1,500
★タッチダウンフィーバー	¥2,000
★谷川浩司の将棋指南2	¥2,400
★谷川浩司の将棋指南3	¥2,800
探偵神宮寺 三郎の時の過ぎゆくままに	¥1,800
★大戦略	¥3,000
ダイナマイトボール	¥1,500
★ダウンタウン熱血行進曲	¥2,400
★ダウンタウン熱血物語	¥2,000
脱獄	¥1,500
ダブルドラゴン	¥1,500
ダブルドラゴン2	¥1,600
ダンジョン&マジック	¥1,500
ダンジョンキッド	¥1,500
チェイスHQ	¥1,800
チップとデールの大作戦	¥1,600
中華大仙	¥1,800
★千代の富士の大銀杏	¥2,000
ツインビー3	¥2,000
つっぱり大相撲	¥1,500
釣りキチ三平	¥1,500
★テクモボウル	¥1,800
★テクモワールドカップサッカー	¥2,000
★銀道王	¥2,400
★テトリス	¥2,000
★天地を喰らう	¥1,800
10ヤードファイト	¥1,500
デッドフォックス	¥1,500
闘将ラーメンマン	¥1,200
★トップガン	¥2,000
★トップガン2	¥2,400
ドラ・ドラ・ドラ	¥2,000
東風	¥2,000
ドナルドダック	¥1,500
ドナルドランド	¥1,500
ドラエモン	¥1,500
ドラエモン ギガゾンビの逆襲	¥2,000
ドラゴンクエスト	¥1,500
ドラゴンクエストII	¥1,500
ドラゴンクエストIII	¥1,500

ファミコン

商品名	買取価格
ドラゴンクエストIV	¥2,000
ドラゴンボール2	¥1,200
★ドラゴンボール3	¥1,800
★ドラゴンボールZ	¥3,500
ドラゴンファイター	¥1,500
★ドンドコドン	¥2,000
ナイトライダー	¥1,600
★中嶋 悟のF-1ヒーロー	¥2,000
ナポレオン戦記	¥1,500
ナムコクラシック	¥2,000
★なんてったってベースボール	¥1,800
2010ストリートファイター	¥1,500
日本一の名監督	¥1,800
★ニチブツ麻雀III	¥2,000
忍者クルセイダース	¥1,800
忍者くん阿修羅の章	¥1,500
忍者らホイ！	¥2,200
忍者龍剣伝II	¥1,500
★熱血高校ドッジボール部	¥2,500
★熱血高校ドッジボール部サッカー	¥2,500
★NORTH&SOUTH	¥2,000
★信長の野望　全国版	¥2,500
★信長の野望　戦国群雄伝	¥3,500
★ハイウェイスター	¥1,800
★バトルスタジアム	¥2,500
★ハットリス	¥1,800
★爆笑！愛の人生劇場	¥3,500
★爆笑！人生劇場	¥2,000
爆笑スターものまね四天王	¥1,500
バトルフリート	¥2,000
バットマン	¥1,800
BANANA	¥1,500
バルダーダッシュ	¥1,500
パーフェクトボウリング	¥1,500
パーマン	¥1,800
パチ夫くん	¥1,500
★パチ夫くん2	¥2,000
★パチ夫くん3	¥2,200
パックマン	¥1,500
パラメデス	¥1,500
パラレルワールド	¥1,500
パリダカールラーリー	¥1,800
★パロディウス	¥2,500
パワーサッカー	¥1,500
パワーブレイザー	¥1,500
パンチアウト	¥1,500
100万$キッド	¥1,500
飛龍の拳3	¥1,500
★ビックリマンワールド	¥2,000
ビバ・ラスベガス	¥1,600
ピンボールクエスト	¥1,800
ファイティングゴルフ	¥1,800
ファイナルファンタジー	¥1,500
ファイナルファンタジー2	¥1,500
ファイナルファンタジー3	¥1,500
ファイナルミッション	¥1,500
★ファイナルラップ	¥2,000
ファイアーエンブレス	¥1,500
★ファミコンウォーズ	¥2,000
★ファミコン・トップマネージメント	¥4,500
★ファミコン名人戦	¥2,500

--- キリトリセン ---

申し込み書

住所 〒　　　TEL

氏名　　年令　　保護者　　印

振込先　　銀行　支店

口座　1.普通　2.当座

郵便振替　通帳記号　都道府県　郵便局の

通帳番号

口座名義　フリガナ

※18才未満の方は必ず、保護者の署名と印をもらってください。無い場合は着払いにて返送します。

キリトリセン

ここにないソフトも買取りしています。お電話ください。

新品・中古の通信販売もします。

送料 ソフト¥500より/ハード¥1,000より

買取・通信販売専用 **06-634-0012**

ファミコンテレホンサービス専用 **06-634-1198**

送り先 〒542 大阪市中央区難波千日前6-7

㈱アイ・ツー通販部

くらべてわかるこの自信価格！

ファミコンステーション

その名は ジャ〜ン!!

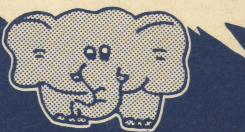

いっちゃん高く買いとるゾー

クリスマスプレゼント実施中〔12/1〜12/20〕

ソフト10本以上お送りの方にステキなプレゼントをさし上げます。
業者さん大量買受けいたします。お電話下さい!!

No.	タイトル	価格
18	バツ＆テリー	¥1,300
19	パックマン	¥1,800
20	パックランド	¥900
21	バットマン	¥2,900
22	バトルシティ	¥1,300
23	バナナ	¥1,800
24	バベルの塔	¥600
25	パリダカールラリースペシャル	¥2,100
26	バルーンファイト	¥900
27	パルダーラッシュ	¥2,100
28	バルトロン	¥400
29	パワーブレイザー	¥1,500
30	バンゲリングベイ	¥300
31	花のスター街道	¥900
32	早打ちスーパー囲碁	¥2,300
33	覇邪の封印	¥1,600
34	爆笑！人生劇場	¥3,000
35	半熟英雄	¥1,800
36	100万＄キッド	¥1,800
37	B-ウイング	¥600
38	ビーバップ・ハイスクール	¥1,000
39	ヒットラーの復活	¥1,400
40	ビバ　ラスベガス	¥2,600
41	ピンボール	¥1,100
42	ピンボールクエスト	¥1,300
43	必殺道場破り	¥1,000
44	火の鳥	¥1,200
45	飛龍の拳	¥900
46	飛龍の拳 2	¥1,200
47	百鬼夜行	¥1,400
48	V'BALL	¥ ☎
49	ファイティングゴルフ	¥2,600
50	ファイティングロード	¥1,700
51	ファイナルファンタジー 1	¥2,500
52	ファイナルファンタジー 2	¥2,400
53	ファイナルファンタジー 3	¥2,000
54	ファイナルラップ	¥2,800
55	ファイヤーエンブレム	¥1,500
56	ファザナドゥ	¥500
57	ファミコンウォーズ	¥2,000
58	ファミコンジャンプ	¥500
59	ファミコン名人戦	¥3,300
60	ファミコン野球盤	¥2,000
61	ファミリークイズ	¥1,800
62	ファミリーサーキット	¥2,200
63	ファミリージョッキー	¥1,900
64	ファミリースタジアム	¥300
65	ファミリースタジアム'87	¥300
66	ファミリースタジアム'88	¥300
67	ファミリースタジアム'89	¥1,000
68	ファミリースタジアム'90	¥2,000
69	ファミリーテニス	¥1,900
70	ファミリートレーナー	¥400
71	ファミリーピンボール	¥1,900
72	ファミリーボクシング	¥1,700
73	ファミリーマージャン	¥2,500
74	ファミリーマージャン 2	¥2,700
75	ファリア	¥700
76	ファンタジーゾーン	¥1,000
77	ファンタジーゾーン 2	¥1,500
78	フィールドコンバット	¥500
79	ブービーキッズ	¥1,700
80	プーヤン	¥800
81	フォーメーションゼット	¥300
82	フォトン	¥700
83	フラッピー	¥800
84	フリートコマンダー	¥2,400
85	フリップル	¥1,700
86	ブルートレイン殺人事件	¥1,700
87	プレデター	¥1,700
88	ブロックセット	¥400
89	フロントライン	¥500
90	プロ野球？殺人事件！	¥1,700
91	飛INGヒーロー	¥1,600
92	不動明王伝	¥1,100
93	ベースボール	¥600
94	ベースボールスター	¥1,100
95	ベガスコネクション	¥1,500
96	ヘクター87	¥900
97	ベストプレープロ野球	¥1,500
98	ベストプレープロ野球新データ	¥1,800
99	ベストプレープロ野球 2	¥2,600
100	ヘビーバレル	¥1,900
101	ヘラクレスの栄光	¥900
102	ヘラクレスの栄光 2	¥2,000
103	ぺんぎんくんウォーズ	¥1,700
104	POLETOFINISH	¥3,000
105	ホーガンズアレイ	¥400
106	ポートピア連続殺人事件	¥600
107	ホームランナイター	¥600
108	ホーリーダイヴァー	¥1,000
109	ボールブレイザー	¥600
110	ポケットザウルス	¥1,200
111	ボコスカウォーズ	¥500
112	ホステージ	¥1,800
113	ぽっくんモグラー	¥1,800
114	ホッターマンの地底探検	¥900
115	ポパイ	¥500
116	ポパイの英語選び	¥800
117	ホワイトライオン伝説	¥1,000
118	ボンバーキング	¥1,000
119	ボンバーマン	¥1,200
120	星をみるひと	¥600
121	不如帰（ホトトギス）	¥2,300
122	北斗の拳	¥1,000
123	北斗の拳 2	¥1,000
124	北斗の拳 3	¥1,800
125	本将棋　内藤九段将棋秘伝	¥2,000
126	本命	¥2,500
127	彷魔が刻	¥1,300

ま

No.	タイトル	価格
1	マーダークラブ	¥2,100
2	マイクタイソンパンチアウト！	¥1,600
3	マイティボンジャック	¥600
4	マイトアンドマジック	¥3,000
5	マインドシーカー	¥500
6	マザー	¥2,000
7	マグナム危機一髪	¥1,000
8	マグマックス	¥700
9	魔陀羅	¥3,000
10	マッドシティ	¥900
11	マッハライダー	¥500
12	マッピー	¥1,100
13	マッピーキッズ	¥2,300
14	マッピーランド	¥1,500
15	マドゥーラの翼	¥1,000
16	マニアックマンション	¥1,100
17	マハラジャ	¥1,900
18	マリオブラザーズ	¥1,000
19	マルサの女	¥1,200
20	松本の株式必勝学	¥1,000
21	松本の株式必勝学 2	¥1,000
22	魔界村	¥700
23	魔界島	¥700
24	魔鐘	¥600
25	麻雀	¥1,600
26	麻雀大会	¥3,900
27	ミシシッピー殺人事件	¥600
28	ミッキーマウス	¥1,700
29	ミネルバトンサーガ	¥600
30	ミラクルロピット	¥1,300
31	ミリピード	¥1,700
32	水戸黄門	¥1,200
33	水戸黄門 2	¥1,800
34	未来神話ジャーヴァス	¥600
35	未来戦士ライオス	¥1,600
36	夢幻戦士ヴァリス	¥800
37	六三四の剣	¥900
38	メジャーリーグ	¥ ☎
39	めぞん一刻	¥1,300
40	メタファイト	¥1,200
41	メタルギア	¥700
42	メトロクロス	¥700
43	女神転生デジタルデビル物語	¥1,100
44	女神転生デジタルデビル物語 2	¥3,100
45	メルヴィスの炎	¥1,600
46	名探偵ホームズMからの挑戦状	¥1,600
47	名探偵ホームズ霧のロンドン殺人事件	¥1,600
48	名門！多古西応援団	¥ ☎
49	名門！第三野球部	¥1,800
50	明治維新	¥2,100
51	迷宮組曲	¥600
52	モアイくん	¥2,100
53	もっともあぶない刑事	¥2,300
54	モトクロスチャンピオン	¥1,600
55	モンティのドキドキ大脱走	¥300
56	森田将棋	¥3,100
57	桃太郎伝説	¥ ☎
58	桃太郎電鉄	¥2,900
59	燃えるお兄さん	¥2,300
60	燃えろ！ジュニアバスケット	¥1,400
61	燃えろ！プロサッカー	¥1,700
62	燃えろ！プロテニス	¥1,000
63	燃えろ！プロバスケット	¥1,400
64	燃えろ！プロ野球	¥300
65	燃えろ！プロ野球'88決定版	¥900

や

No.	タイトル	価格
1	横浜港連続殺人事件	¥1,000
2	四人打麻雀	¥2,000
3	妖怪倶楽部	¥1,100
4	妖怪道中記	¥1,200

ら

No.	タイトル	価格
1	ラサール石井のチャイルズクエスト	¥800
2	ラビリンス	¥700
3	ランボー	¥1,700
4	リップルアイランド	¥1,500
5	ルート16ターボ	¥800
6	ルナボール	¥700
7	ルパン三世	¥1,700
8	レーサーミニ四駆	¥1,800
9	レイラ	¥800
10	レインボーアイランド	¥2,400
11	レッキングクルー	¥1,300
12	レプリカート	¥400
13	霊幻道士	¥1,600
14	ロウオブザウエスト	¥600
15	ロードファイター	¥1,000
16	ロードマン	¥1,800
17	ロードランナー	¥1,000
18	ローラーボール	¥1,500
19	ローリングサンダー	¥1,100
20	ロストワールド・オブ・ジェニー	¥1,300
21	ロックマン	¥3,100
22	ロックマン 2	¥2,400
23	ロットロット	¥700
24	ロボコップ	¥2,100
25	ロマンシア	¥1,000

わ

No.	タイトル	価格
1	ワープマン	¥700
2	ワールドスーパーテニス	¥1,900
3	ワイルドガンマン	¥1,000
4	ワイワイワールド	¥1,000
5	ワギャンランド	¥2,500
6	ワルキューレの冒険	¥300
7	わんぱくダックの夢冒険	¥2,400

メガドライブソフト

No.	タイトル	価格
1	アフターバーナー 2	¥3,000
2	アレックスキッド	¥600
3	ヴァーミリオン	¥1,500
4	エアーダイバー	¥2,200
5	おそ松くん	¥600
6	尾崎スーパーマスターズ	¥1,800
7	カース	¥1,300
8	孔雀王 2	¥1,500
9	サイオブレード	¥2,800
10	サンダーフォース 2 MD	¥1,800
11	史上最大の倉庫番	¥2,200
12	獣王記	¥1,000
13	スーパーサンダーブレード	¥1,600
14	スーパーハイドライド	¥1,800
15	スーパーハングオン	¥2,500
16	スーパーマスターズ	¥1,800
17	スーパーリアルバスケット	¥2,600
18	スーパーリーグ	¥1,600
19	スーパー大戦略	¥2,800
20	ズーム	¥2,200
21	スペースハリアー 2	¥2,000
22	ソーサリアン	¥2,500
23	倉庫番	¥2,100
24	ダーウィン40B1	¥2,500
25	達人	¥2,100
26	TEL TEL麻雀	¥2,500
27	ニュージーランドストーリー	¥2,000
28	ファイナルブロー	¥2,000
29	ファンタシースター 2	¥1,800
30	ファンタシースター 3	¥1,700
31	ヘルツォークツヴァイ	¥2,100
32	麻雀COP竜	¥2,100
33	ランボー 3	¥1,800

PCエンジンソフト

No.	タイトル	価格
1	OUT LIVE	¥1,500
2	R-TYPE1	¥ ☎
3	R-TYPE2	¥ ☎
4	青いブリンク	¥1,900
5	あっぱれゲートボール	¥800
6	アトミックロボキット	¥2,300
7	イース 1 & 2（CD）	¥2,500
8	ヴァリス 2（CD）	¥2,500
9	ウイニングショット	¥1,200
10	F-1 PILOT	¥ ☎
11	エイリアンクラッシュ	¥1,000
12	エナジー	¥700
13	オーダイン	¥2,700
14	オペレーションウルフ	¥2,100
15	ガイアの紋章	¥700
16	ガイフレーム	¥2,100
17	カトちゃんケンちゃん	¥500
18	カルメン、サンディエゴを追え	¥1,500
19	がんばれ！ゴルフボーイズ	¥700
20	改造町人シュビビンマン	¥1,300
21	鏡の国のレジェンド(CD)	¥ ☎
22	ガンヘッド	¥2,500
23	キックボール	¥2,800
24	ギャラガ88	¥600
25	ぎゅわんぶらぁ自己中心派(CD)	¥1,300
26	恐竜大図鑑（CD）	¥2,000
27	キングオブカジノ	¥1,800
28	奇々怪界	¥2,500
29	究極タイガー	¥2,800
30	源平討魔伝	¥2,800
31	ゴールデンアックス(CD)	¥1,900
32	コズミックファンタジー(CD)	¥2,500
33	コブラ（CD）	¥900
34	これがプロ野球	¥2,000
35	THE功夫	¥300
36	サイドアーム	¥1,800
37	サイドアームスペシャル(CD)	¥1,400
38	サイバークロス	¥2,200
39	サイバーコア	¥1,300
40	定吉七番	¥300
41	シティハンター	¥2,000
42	ジャック・ニクラウス チャンピオンシップゴルフ	¥2,000
43	死霊戦線	¥1,000
44	邪聖剣ネクロマンサー	¥400
45	獣王記	¥1,900
46	獣王記（CD）	¥2,100
47	上海	¥1,800
48	上海 2	¥2,000
49	将棋修行初段一直線	¥2,500
50	神武伝承	¥1,200
51	忍	¥1,400
52	シンドバット地底の魔宮	¥1,900
53	スーパーアルバトロス(CD)	¥2,000
54	スーパーダライアス(CD)	¥2,500
55	スーパー大戦略（CD）	¥2,500
56	スプラッタハウス	¥1,300
57	スペースインベーダー復活	¥1,500
58	スペースハリアー	¥700
59	凄ノ王伝説	¥700
60	戦国麻雀	¥1,200
61	ソルビアンカ	¥2,100
62	ソンソン 2	¥500
63	倉庫番WORLD	¥2,100
64	タイトーチェイスHQ	¥2,000
65	大地君クライシス	¥2,300
66	ダブルダンジョン	¥2,100
67	ダウロード	¥1,900
68	竜の子ファイター	¥1,800
69	ダンジョンエクスプローラー	¥700
70	武田信玄	¥1,500
71	遂電屋藤兵衛	¥1,400
72	超絶人ベラボーマン	¥1,900
73	ディープブルー海底神話	¥1,000
74	デジタルチャンプ	¥1,800
75	デスブリンガー（CD）	¥2,000
76	天外魔境（CD）	¥2,700
77	ドッジボール部番外編	¥2,700
78	ドラえもん	¥ ☎
79	ドラゴンスピリット	¥300
80	虎への道	¥2,100
81	ナイトライダースペシャル	¥2,100
82	ナグザットオープン	¥2,000
83	謎のマスカレード	¥1,400
84	ニュージーランドストーリー	¥2,000
85	ニュートピア	¥2,000
86	ニンジャウォーリアーズ	¥2,200
87	ネクタリス	¥700
88	ネクロスの要塞	¥2,500
89	No. Ri. Ko小川範子(CD)	¥300
90	パックランド	¥400
91	バトルエース	¥1,500
92	はにいいんざすかい	¥1,500
93	パラノイア	¥2,000
94	バリバリ伝説	¥2,000
95	バルンバ	¥1,500
96	パワーゴルフ	¥1,500
97	パワードリフト	¥1,900
98	パワーリーグ	¥400
99	パワーリーグ 2	¥ ☎
100	BE BALL	¥700
101	P-47	¥2,000
102	PC原人	¥2,400
103	ビクトリーラン	¥400
104	ビジランテ	¥400
105	ビックリマンワールド	¥300
106	ビックリマン大事界(CD)	¥400
107	飛装騎兵カイザード	¥2,000
108	BLODIA	¥700
109	ファイティングストリート(CD)	¥1,700
110	ファイナルラップツイン	¥2,300
111	ファイヤープロレスリング	¥3,300
112	ファンタジーゾーン	¥800
113	フォーメーションサッカー	¥2,300
114	ブラディウルフ	¥2,000
115	ブルファイト	¥2,000
116	ブレイクイン	¥2,000
117	プロテニスワールドコート	¥600
118	プロ野球ワールドスタジアム	¥600
119	ヘビーユニット	¥1,200
120	弁慶外伝	¥2,500
121	北斗星の女	¥1,900
122	魔界八犬伝SHADA	¥900
123	魔境伝説	¥900
124	魔神英雄伝ワタル	¥1,000
125	麻雀ウォーズ	¥2,200
126	Mr. HELIの大冒険	¥1,900
127	めぞん一刻	¥1,400
128	モトローダー	¥1,800
129	遊々人生	¥1,500
130	妖怪道中記	¥400
131	レッドアラート(CD)	¥2,400
132	ROMROMスタジアム(CD)	¥1,400
133	わいわい麻雀	¥2,100
134	ワンダーモモ	¥2,000

ディスク

No.	タイトル	価格
1	ファミコンディスク黄色	¥100
2	ファミコンディスク青色	¥200

ゲームボーイソフト

本体周辺機器

通販価格は、
どこよりも安〜い
通販部に
すぐTEL

どんどん送ってね！

注意事項

- 故障、落書き、ラベルのはがれ、汚れのひどいものは買い取れません。（箱、説明書のないものは、各100〜500円引き。但し、箱、説明書は商品価値のあるものだけに限ります。）
- 保護者の記名(自筆)、印のないものや、当店にて買い取り不可能と判断した商品は送料着払いにて返送することがあります。
- 買取り価格は商品の状態及びソフトの人気、集まる本数により、変動することがあります。
- 付属品付きのソフトは付属品が無い場合買取れません。（PCエンジン、メガドライブソフトは箱、ソフトの両方がそろっていないと買取りできません。）
- 箱・説明書・汚れ等により買取価格が0ないしマイナスになった場合は全て100円です。

ファミコン売るならやっぱココ

ファミコンステーション

申し込み書 送り先
〒595 大阪府泉大津市昭和町9-7
ファミコンステーション商品センター

☎0725(22)8050

表にないソフト、☎マークはTELにて確認!(受付/AM11時〜PM4時)

キミがソフトをかうときの値段　下記価格+1,000円+送料(※送料は増域により異なりますのでTELにてお確め下さい。)

ファミコンソフト

あ

No.	タイトル	価格
1	アーガス	¥600
2	アークティック	¥1,700
3	アーバンチャンピオン	¥300
4	アイギーナの予言	¥600
5	アイドル八犬伝	¥2,300
6	アイスクライマー	¥1,500
7	I LOVEソフトボール	¥1,200
8	アウトランダーズ	¥1,700
9	アキラ	¥500
10	悪魔の招待状	¥700
11	アストロボ・ササ	¥500
12	アタックアニマル学園	¥900
13	アディアンの杖	¥400
14	アテナ	¥1,100
15	アドベンチャーズオブロロ	¥2,100
16	アトランチスの謎	¥600
17	アバドックス	¥1,900
18	アフターバーナー	¥2,000
19	アメリカンフットボール	¥2,800
20	アメリカ大統領選挙	¥2,700
21	アメリカンドリーム	¥1,600
22	アルカノイド1	¥2,200
23	アルカノイド2	¥2,200
24	アルゴスの戦士	¥900
25	アルテリオス	¥1,100
26	悪魔くん	¥2,300
27	悪魔城伝説	¥2,200
28	暗黒神話	¥1,000
29	赤影	¥2,100
30	蒼き狼と白き牝鹿ジンギスカン	¥3,000
31	1942	¥2,000
32	1943	¥2,400
33	イーアルカンフー	¥500
34	イース	¥1,500
35	囲碁九路盤対局	¥3,600
36	囲碁指南	¥3,300
37	囲碁名鑑	¥4,000
38	いきなりミュージシャン	¥1,600
39	いっき	¥400
40	イメージファイト	¥1,500
41	インドラの光	¥2,100
42	井崎の競馬必勝学	¥3,900
43	井手名人の実戦麻雀	¥3,600
44	怒	¥1,300
45	怒2	¥1,900
46	怒3	¥2,500
47	ウィザードリィ	¥2,600
48	ウィザードリィ2	¥1,700
49	ウィザードリィ3	¥2,600
50	ウィナーズカップ	¥2,100
51	ヴィナス戦記	¥1,300
52	ウイロー	¥700
53	ヴォルガード2	¥400
54	うっでいぽこ	¥1,200
55	ウルティマ	¥1,500
56	ウルティマ2	¥1,200
57	うる星やつら	¥1,300
58	ウルトラマン倶楽部2	¥2,500
59	宇宙船コスモキャリア	¥1,100
60	F1レース	¥1,000
61	SDガンダムガチャポン戦士2	¥☎
62	エアーウルフ	¥1,800
63	エアーフォートレス	¥1,300
64	エイトアイズ	¥900
65	エイリアンシンドローム	¥1,400
66	エキサイトバイク	¥900
67	エグゼドエグゼス	¥700
68	エクセリオン	¥700
69	SDバトル大相撲	¥1,700
70	エスパ冒険隊	¥900
71	ASO	¥1,300
72	エッガーランド　迷宮の復活	¥2,200
73	エモやんの10倍プロ野球	¥2,900
74	えりかさとるの夢冒険	¥1,000
75	エリュシオン	¥1,700
76	エルナークの財宝	¥1,100
77	エレベーターアクション	¥1,300
78	美味しんぼ	¥1,700
79	落っことしパズルとんじゃん	¥1,200
80	オセロ	¥2,900
81	おそ松くん	¥2,500
82	おにゃんこTOWN	¥700
83	オバケのQ太郎	¥900
84	オペレーションウルフ	¥1,500
85	オホーツクに消ゆ	¥900
86	オリュンポスの戦い	¥1,200

か

No.	タイトル	価格
1	ガーディック外伝	¥1,200
2	ガーフィールドの一週間	¥1,900
3	カイの冒険	¥900
4	かぐや姫伝説	¥1,500
5	カケフ君のジャンプ天国	¥2,000
6	かってにシロクマ	¥2,300
7	カラオケスタジオ	¥400
8	カラテカ	¥500
9	カルノフ	¥900
10	がんばれゴエモン1	¥1,200
11	がんばれゴエモン2	¥1,900
12	がんばれゴエモン　外伝	¥2,400
13	がんばれペナントレース	¥800
14	影の伝説	¥800
15	仮面の忍者花丸	¥2,300
16	仮面ライダー倶楽部	¥2,300
17	快傑ヤンチャ丸	¥2,000
18	貝獣物語	¥1,800
19	株式道場	¥3,100
20	帰ってきた!軍人将棋なんやそれ!?	¥1,700
21	亀の恩返し	¥1,100
22	元祖西遊記スーパーモンキー大冒険	¥800
23	ガンヘッド	¥2,300
24	キテレツ大百科	¥2,500
25	機動戦士Zガンダム	¥1,300
26	キャッスルエクセレント	¥1,400
27	キャディラック	¥1,800
28	キャプテンED(えど)	¥1,600
29	キャプテンシルバー	¥1,100
30	キャプテン翼	¥☎
31	ギャラガ	¥1,700
32	ギャラクシアン	¥1,500
33	ギャリバン	¥1,900
34	ぎゅわんぶらあ自己中心派	¥3,300
35	キョンシーズ2	¥1,200
36	キングオブキングス	¥2,500
37	キングコング2	¥600
38	キングスナイト	¥700
39	キン肉マン	¥600
40	究極タイガー	¥2,000
41	究極ハリキリスタジアム	¥500
42	究極ハリキリスタジアム'88	¥500
43	究極ハリキリスタジアム平成版	¥900
44	京都花の密室殺人事件	¥700
45	京都龍の寺殺人事件	¥1,300
46	銀河の三人	¥700
47	銀河英雄伝説	¥700
48	クインティ	¥1,000
49	クウオーターバックスクランブル	¥2,500
50	グーニーズ1	¥500
51	グーニーズ2	¥500
52	グラディウス1	¥1,300
53	グラディウス2	¥2,500
54	クルクルランド	¥500
55	クレイジークライマー	¥1,800
56	グレートタンク	¥1,700
57	孔雀王	¥1,600
58	けいさんゲーム	¥500
59	ゲイモス	¥300
60	ゲゲゲの鬼太郎1	¥1,000
61	ゲゲゲの鬼太郎2	¥1,700
62	けっきょく南極大冒険	¥1,500
63	ゲバラ	¥2,100
64	激亀忍者伝	¥1,700
65	激闘スタジアム	¥2,000
66	激闘プロレス	¥2,500
67	激突四駆バトル	¥1,500
68	月風魔伝	¥700
69	源平討魔伝	¥800
70	ケルナグール	¥1,500
71	ゴーストバスターズ	¥900
72	ゴジラ	¥2,500
73	コズミックイプシロン	¥1,400
74	コスモジェネシス	¥900
75	コスモポリスギャリバン	¥1,500
76	コズミックウォーズ	¥1,500
77	御存知弥次喜多珍道中	¥2,100
78	コナミックスポーツインソウル	¥1,500
79	コブラコマンド	¥1,700
80	ゴルゴ13	¥900
81	ゴルフ	¥1,400
82	ゴルフっ子オープン	¥2,300
83	コンフリクト	¥2,300
84	五目ならべ	¥2,300
85	甲子園	¥3,100
86	魂斗羅	¥2,100

さ

No.	タイトル	価格
1	サーカスチャーリー	¥1,100
2	魁!男塾	¥1,900
3	サイドポケット	¥1,700
4	サッカー	¥1,100
5	サッカーリーグ(ウィナーズカップ)	¥2,400
6	ザ・トライアスロン	¥1,600
7	ザ・ブラックバス	¥1,900
8	ザ・ブラックバス2	¥2,100
9	ザ・マネーゲーム	¥2,100
10	ザ・マネーゲーム2	¥2,100
11	ザ・ロード・オブ・キング	¥1,300
12	サラダの国のトマト姫	¥1,300
13	さんまの名探偵	¥600
14	沙羅曼蛇	¥1,600
15	砂漠の狐	¥1,900
16	殺意の階層	¥1,300
17	三國志(光栄)	¥4,000
18	三國志　中原の覇者(ナムコ)	¥2,600
19	真田十勇士	¥900
20	西遊記ワールド	¥1,700
21	里見八犬伝	¥1,500
22	サンダーバード	¥1,800
23	サンサラ・ナーガ	¥3,200
24	JJ	¥800
25	ジーザス	¥900
26	シェラザード	¥700
27	地獄のインナーウォーズ バルドック	¥2,500
28	ジッピーレース	¥900
29	シティコネクション	¥700
30	シャーロック・ホームズ伯爵令嬢誘拐事件	¥800
31	ジャイロセット	¥500
32	ジャイロダイン	¥900
33	ジャウスト	¥1,400
34	じゃじゃ丸の大冒険	¥1,000
35	じゃじゃ丸忍法帳	¥900
36	シャドウゲイト	¥700
37	じゃりん子チエ	¥400
38	ジャンボウ	¥1,400
39	ジャンボ尾崎のホールインワン	¥2,900
40	時空勇伝デビアス	¥700
41	将軍	¥1,300
42	少公女セディ	¥1,000
43	上海	¥2,600
44	新・里見八犬伝	¥2,300
45	新人類	¥900
46	新・燃えろプロ野球	¥700
47	神宮館89　電脳九星占い	¥900
48	神仙伝	¥2,400
49	SWAT	¥1,400
50	スウィートホーム	¥1,400
51	スーパーアラビアン	¥500
52	スーパーエクスプレス殺人	¥2,300
53	スーパースターフォース	¥700
54	スーパースタープロレス	¥2,300
55	スーパーゼビウス	¥800
56	スーパーダイナミックスバドミントン	¥1,900
57	スーパーチャイニーズ1	¥800
58	スーパーチャイニーズ2	¥2,000
59	スーパーピットフォール	¥900
60	スーパーピンボール	¥2,600
61	スーパーブラックオニキス	¥1,700
62	スーパーマリオブラザーズ	¥☎
63	スーパーマリオブラザーズ3	¥☎
64	スーパーマン	¥1,100
65	スーパー魂斗羅	¥2,100
66	スーパーラグビー	¥2,300
67	スカイキッド	¥900
68	スカイデストロイヤー	¥700
69	スクウェアのトムソーヤ	¥☎
70	スクーン	¥500
71	スケバン刑事3	¥1,100
72	スターウォーズ	¥1,100
73	スターゲイト	¥1,200
74	スターソルジャー	¥900
75	スターフォース	¥600
76	スターラスター	¥700
77	スティックハンター	¥1,300
78	スパイVSスパイ	¥700
79	スパルタンX	¥700
80	スプラッターハウス	¥☎
81	スペースインベーダー	¥2,000
82	スペースハリアー	¥1,700
83	スペースハンター	¥600
84	スペースシャドー	¥700
85	スペランカー1	¥600
86	スペランカー2	¥900
87	頭脳戦艦ガル	¥500
88	セクロス	¥400
89	ゼビウス	¥900
90	星霊狩り	¥1,400
91	聖飢魔II	¥1,000
92	聖闘士星矢	¥500
93	聖闘士星矢2	¥1,200
94	赤龍王	¥900
95	戦場の狼	¥700
96	全米プロバスケット	¥2,400
97	ゾイド	¥1,700
98	ゾイド2	¥1,400
99	ソフトボール天国	¥2,200
100	ソロモンの鍵	¥1,100
101	ソンソン	¥900
102	ゾンビハンター	¥600

た

No.	タイトル	価格
1	タイガーヘリ	¥1,300
2	タイトーグランプリ	¥2,600
3	ダイナマイトボウル	¥2,100
4	ダウボーイ	¥500
5	ダウンタウン熱血物語	¥2,900
6	たけしの戦国風雲児	¥1,000
7	たけしの挑戦状	¥500
8	田代まさしのプリンセスがいっぱい	¥2,100
9	タッグチームプロレスリング	¥600
10	ダックハント	¥400
11	タッチ	¥1,200
12	谷川の将棋指南2	¥3,500
13	谷川の将棋指南3	¥3,500
14	ダブルドラゴン	¥2,200
15	ダブルドラゴン2	¥1,600
16	高橋名人の冒険島	¥900
17	太陽の神殿	¥1,000
18	大戦略	¥3,600
19	大魔司教ガリウス	¥400
20	脱獄	¥2,300
21	闘いの挽歌	¥1,500
22	道(TAO)	¥2,000
23	武田信玄	¥1,900
24	武田信玄2	¥2,200
25	ダンジョン放浪記	¥2,300
26	ダンジョン&マジック	¥2,400
27	チェイスHQ	¥2,600
28	チェスターフィールド	¥1,100
29	ちゃっくんぽっぷ	¥800
30	チャレンジャー	¥600
31	チャンピオンシップ　ロードランナー	¥1,000
32	チョップリフター	¥1,000
33	中国占星術	¥400
34	中華大仙	¥2,100
35	超時空要塞マクロス	¥600
36	超人ウルトラベースボール	¥1,500
37	ツインビー	¥1,200
38	ツインビー3	¥2,800
39	つっぱり大相撲	¥1,800
40	釣りキチ三平	¥1,500
41	10ヤードファイト	¥1,500
42	TMネットワーク(ライブ・イン・パワーボウル)	¥2,300
43	ディーヴァ	¥1,100
44	ディープダンジョン3	¥900
45	ディグダグ1	¥1,500
46	ディグダグ2	¥1,000
47	ディジャブ	¥1,100
48	テグザー	¥400
49	デッドフォックス	¥1,400
50	テトリス	¥2,800
51	テニス	¥600
52	デビルマン	¥1,500
53	デビルワールド	¥500
54	テラクレスタ	¥900
55	寺尾のどすこい大相撲	¥1,400
56	鉄道王	¥2,700
57	鉄腕アトム	¥1,300
58	天地を食らう	¥2,800
59	伝説の騎士　エルロンド	¥700
60	電撃ビックバン!	¥1,400
61	ドアドア	¥1,100
62	トップガン	¥2,600
63	トップガン2	¥2,800
64	トップライダー(ビニールバイク付)	¥300
65	ドナルドダック	¥2,300
66	ドナルドランド	¥2,800
67	トムソーヤの冒険	¥1,300
68	ドラえもん	¥☎
69	ドラゴンクエスト1	¥1,800
70	ドラゴンクエスト2	¥1,600
71	ドラゴンクエスト3	¥1,200
72	ドラゴンクエスト4	¥1,900
73	ドラゴンスクロール	¥900
74	ドランゴンスピリット	¥1,100
75	ドラゴンスレイヤー4	¥700
76	ドラゴンバスター	¥600
77	ドラゴンバスター2	¥900
78	ドラゴンボール	¥1,200
79	ドラゴンボール　大魔王復活	¥1,200
80	ドラゴンボール3　悟空伝	¥☎
81	ドラゴンユニット	¥2,500
82	ドラゴンニンジャ	¥1,000
83	トランスフォーマー	¥500
84	ドルアーガの塔	¥500
85	ドンキーコング	¥1,000
86	ドンキーコングJr	¥700
87	ドンキーコング3	¥1,000
88	ドンキーコングJrの算数遊び	¥800
89	ドンドコドン	¥2,300
90	時空の旅人	¥600
91	所さんのまもるもせめるも	¥1,900
92	東海道五十三次	¥1,000
93	東風	¥2,300
94	東方見文録	¥900
95	闘将!ラーメンマン	¥1,000
96	独眼竜政宗	¥800
97	突然!マッチョマン	¥1,100

な

No.	タイトル	価格
1	ナイトライダー	¥2,000
2	ナッツ&ミルク	¥600
3	ナポレオン戦記	¥1,700
4	ナムコクラシック	¥2,600
5	中嶋悟　F-1ヒーロー	¥3,100
6	長ぐつをはいた猫	¥900
7	南国指令!スパイVSスパイ	¥700
8	忍者COPサイゾウ	¥1,600
9	忍者くん	¥900
10	忍者くん　阿修羅の章	¥1,600
11	忍者じゃじゃ丸くん	¥700
12	忍者ハットリくん	¥500
13	忍者龍剣伝	¥1,700
14	忍者龍剣伝2	¥1,750
15	熱血硬派くにおくん	¥1,600
16	熱血高校ドッジボール部	¥3,400
17	信長の野望　戦国群雄伝	¥5,000
18	信長の野望　全国版	¥3,000

は

No.	タイトル	価格
1	Bugってハニー	¥1,200
2	バーガータイム	¥1,200
3	バーディラッシュ	¥2,400
4	バードウィーク	¥800
5	パーフェクトボーリング	¥2,100
6	ハイウェイスター	¥1,900
7	バイオ戦士DAN	¥800
8	ハイドライド3	¥800
9	ハイドライドスペシャル	¥600
10	バイナリィランド	¥600
11	ハイパーオリンピック	¥300
12	ハイパーショット(銃付き)	¥500
13	ハイパースポーツ	¥400
14	バギーポッパー	¥900
15	パチコン	¥1,800
16	パチ夫くん	¥3,400
17	パチ夫くん2	¥3,200

申し込み書(18才未満は保護者印が必ず必要)

住所〒　-

電話番号　(　　)

氏名(本人)　年齢　才

保護者氏名(直筆)　㊞　続柄

	商品名	
あ	5	アイドル八犬伝〔書き方例〕

受付番号

受付日

G-1　支払方法　郵便払出で送らせていただきます。送料500円差し引き

㊙ 右の注意事項を必ずよく読んでネ!!

⇩

送る前に必ず電話で受付番号を確認してネ!!

⇩

左の申し込み書に必要事項を全部書いてネ!!

申し込み方法

①まず先に電話で受付番号を必ず確認して下さい。

②次に必ず左の申し込み書に記入の上、送って下さい。

③商品は宅急便か郵便小包みで送って下さい。(着払い不可)

④18才未満の方は、必ず保護者の方に記入捺印してもらって下さい。(記入、印無きものは、受付けません。)

君のカセットは何ポイント？(買取の場合は1ポイント100円)

※この表は販売価格ではありませんので、この表に載っているカセットどうしの交換はできません。気をつけてね！

交換・買取

●申込方法●

交換したい人は？ ▶まず電話で申込をして、君の受付番号を聞いて下さい。交換申込用紙に漏れなく記入して、ソフトと一緒に送って下さい。なお、君が送るソフトが交換に必要なポイントに不足するときは、１ポイントに付き110円分の切手か、交換ポイントチケットで追加して下さい。

売りたい人は？ ▶買取申込用紙に漏れなく記入して、ソフトと一緒に送って下さい。中古ソフトのポイントは発売時期や人気によって時々変わりますから、できるだけ電話で確認して下さい。

●ファミコンソフト		キャプテン翼Ⅱ	22	スケバン刑事Ⅲ	9	忍者龍剣伝Ⅱ	10	麻雀大会	30	関ヶ原	14	四川省	6
■ア行		京都財テク殺人事件	37	スプラッターハウス	11	熱血高校ドッジボール	27	マイクタイソン・パンチアウト	16	ゼビウスファードラウト伝説	28	スーパーマリオランド	9
アイスクライマー	11	キングオブキングス	17	スペースインベーダー	18	熱血高校ドッジボールサッカ	26	マイトアンドマジック	23	ダイハード	11	SELECTION	7
蒼き狼と白き牝鹿	23	ギャラガ	12	ソルスティス	17	信長の野望	27	マッピー	8	ダライアスプラス	35	倉庫番	7
悪魔くん魔界の罠	17	ギャラクシアン	11	■タ行		信長の野望戦国群雄伝	34	マッピーキッズ	17	デビルクラッシュ	24	倉庫番2	7
悪魔城スペシャルぼくドラキ	21	ぎゅわんぶらぁ自己中	30	タイトーグランプリ	27	■ハ行		マッピーランド	10	熱血高校ドッヂボールPC番	17	ツインビーだ！	11
アフターバーナー	19	クォーターバックスクランブル	24	タイトーチェイスHQ	13	ハイウェイスター	16	水島新司の大甲子園	20	はにいおんざろーど	19	TMNT	14
アメリカンフットボー	21	グラディウス	8	高橋名人の冒険島	9	ハリキリスタジアム平成元年版	9	女神転生	8	バリバリ伝説	26	テトリス	3
アルカノイド	19	グラディウスⅡ	24	闘いの挽歌	8	爆笑！人生劇場	29	女神転生Ⅱ	26	ファイナルラップツイ	26	トランプボーイ	6
アルカノイドⅡ	19	ゲートイン馬券必勝学	29	谷川浩司の将棋指南Ⅱ	23	バットマン	17	魍魎戦記摩陀羅(マダラ)	15	ファイヤープロレスリング	33	ドクターマリオ	11
イース	8	激亀忍者伝	10	谷川浩司の将棋指南Ⅲ	25	バトルシティ	9	燃えろプロサッカー	18	フォーメーションサッカーヒューマンカップ	30	ファミスタ	17
怒	10	激闘スタジアム!!	9	大戦略	27	バトルフリート	26	燃えプロ'90感動編	17	ブレイク・イン	21	ベリウスローランの魔獣	11
怒Ⅲ	15	激闘プロレス!!闘魂伝説	17	ダウンタウン熱血物語	23	バナナ	12	桃太郎伝説	19	プロテニスワールドコート	19	香港	6
囲碁九路盤対局	24	ゲゲゲの鬼太郎2	9	ダウンタウン熱血行進曲	29	パチ夫くん	24	桃太郎電鉄	26	麻雀学園東間宗四郎	44	ボンバーボーイ	16
囲碁指南	21	ゲバラ	19	脱獄	17	パチ夫くん2	33	森田の将棋	26	麻雀学園マイルド	21	レーダーミッション	11
囲碁名鑑	17	甲子園	22	双截龍(ダブルドラゴン)	21	パチ夫くん3帰ってき	26	■ヤ行		麻雀悟空スペシャル	17	●メガドライブソフト	
井崎修五郎の競馬必勝	28	コナミックスポーツインソウル	15	ダブルドラゴンⅡ	17	パチコン	10	横浜港連続殺人事件	8	麻雀刺客列伝麻雀ウォ	18	FZ戦記AXIS	12
維新の嵐	37	コブラコマンド	10	ツインビー3	24	パリダカールラリース	17	4人打ち麻雀	17	モトローダー	19	尾崎直道のスーパーマスターズ	17
1943	22	ゴッドスレイヤー	9	釣りキチ三平	15	パワーサッカー	14	■ラ行		桃太郎活劇	19	コラムス	24
井出洋介名人実戦麻雀	28	五目ならべ	17	鉄道王	25	ファイティングゴルフ	26	ルパンⅢ世	12	桃太郎伝説ターボ	14	サイバーボール	24
インドラの光	18	ゴルフ	9	テトリス	22	ファイナルファンタジー	19	霊幻道士	12	遊々人生	17	鮫！鮫！鮫！	21
ウィザードリィ	21	■サ行		天地を喰らう	12	ファイナルファンタジーⅡ	18	レインボーアイランド	16	ラビオ・レプス・スペシ	17	スーパーハングオン	17
ウィナーズカップ	19	サイドポケット	17	ディグダグ	11	ファイナルファンタジーⅢ	19	ロックマン	27	琉球	18	スーパーリーグ	9
ウルティマ	7	里見八犬伝	8	ディグダグ2	8	ファイナルラップ	25	ロックマンⅡ	26	ワールドビーチバレー	17	ソーサリアン	9
ウルティマ聖者への道	4	砂漠の狐	12	時の過ぎゆくままに・	19	ファイヤーエンブレム	14	ロックマン3Dr.ワイリーノ	30	ワンダーモモ	9	ダイナマイトデューク	26
ウルトラマン倶楽部Ⅱ	15	沙羅曼蛇(サラマンダ)	11	トップガン	18	ファミコンウォーズ	21	■ワ行		●PC用CD-ROM		DJボーイ	17
エキサイトバイク	8	三國志	27	トップガンデュアルファイターズ	26	ファミコン名人戦	29	ワールドボクシング	17	イースⅠ・Ⅱ	30	マイケルジャクソンズムーンウォーカー	20
SDナイトガンダム物語	18	三國志Ⅱ	64	独眼竜政宗	8	ファミリーサーキット	23	ワギャンランド	21	カルメンサンディエゴを追え	12	ワールドカップサッカー	27
SDガンダム2	15	三国志(中原の覇者)	20	ドクターマリオ	27	ファミスタ'90	13	わんぱくダック夢冒険	17	最新恐竜図解大事典	17	●ゲームギアソフト	
SDバトル大相撲・平成ヒーロ	11	ザ・ブラックバス	17	ドラえもん	17	ファミリーテニス	18	●PCエンジンソフト		THEプロ野球	26	コラムス	8
SDヒーロー総決戦	11	ザ・ブラックバス2	21	ドラえもんギガゾンビ	21	ファミリーマージャン	20	アフターバーナーⅡ	22	ジャックニクラウス・ワールドゴルフ	19	G-LOC	?
オセロ	23	シャッフルパックカフェ	17	ドラゴンクエスト	17	ファミリーマージャンⅡ	23	イメージファイト	26	雀偵物語	21	スーパーモナコGP	13
オバケのQ太郎	11	上海	21	ドラゴンクエストⅡ	12	フリートコマンダー	26	エアロブラスターズ	21	ファイティングストリート	21	ペンゴ	8
■カ行		上海Ⅱ	24	ドラゴンクエストⅢ	10	ベストプレープロ野球Ⅱ	15	F1サーカス	44	北斗星の女	17	●ゲーム機本体ほか	
怪傑ヤンチャ丸	12	新里見八犬伝	16	ドラゴンクエストⅣ	23	ホールインワン・プロフェッショナル	29	F1トリプルバトル	29	マーダークラブJ・B1	26	ファミコン本体	39
仮面ライダー倶楽部	20	雀豪	21	ドラゴンボール大魔王復活	12	北斗の拳	12	F1ドリーム	29	ROMROMスタジアム	3	PC用CD-ROM	197
川のぬし釣り	19	水滸伝	44	ドラゴンボール3悟空伝	17	北斗の拳Ⅱ	12	F-1パイロット	17	●ゲームボーイソフト		天の声2	5
GUN-NAC	19	スーパースタープロレスリング	22	ドラゴンボールZ強襲	31	北斗の拳Ⅲ(凄拳烈伝)	20	キングオブカジノ	17	石道	6	PCエンジン本体	57
がんばれゴエモン	13	スーパーダイナミックスバドミントン	17	■ナ行		本将棋	17	これがプロ野球'90	15	SDガンダム外伝ラクロアンヒーロ	14	PCエンジンコアグラフィックス	75
がんばれゴエモン2	17	スーパーチャイニーズ2	16	中嶋悟F-1ヒーロー	26	本命(競馬シュミレーション)	20	最後の忍道	17	F-1レース	14	PCエンジンシャトル	48
がんばれゴエモン外伝	9	スーパーマリオ	15	ナムコクラシック	26	ボールトゥフィニッシュ	26	サイバーナイト	29	海戦ゲームNAVYBLUE	6	ゲームボーイ本体	57
キテレツ大百科	19	スーパーマリオ3	31	西村京太郎ブルートレイン殺	11	■マ行		スーパーバレーボール	24	サイドポケット	7	メガドライブ本体	44
キャプテン翼	12	スーパーラグビー	19	西村京太郎スーパーエクスプ	14	麻雀	15	スーパー桃太郎電鉄	28	SA・GA(魔界搭士)	7	ゲームギア本体	89

ファミコン 箱・説明書・附属品などの傷み、落書きは2〜3ポイント差し引かれます、但、ソフトによって説明書・附属品が重要なものは、大幅に引かれます。また、カセットに落書きやラベルの剝がれたものは、１ポイントになります。

ゲーム機本体など 箱・説明書の有無や使用状態により大幅に査定が変わります。

PCエンジン ゲームボーイ メガドライブ 箱・説明書・カードケースなど全て揃っていない場合査定が１ポイントまで下がります。

▲この表にないソフトも高く買います／電話で聞いて下さい。

ご注意

★この広告に記載されている価格やポイントは11月10日現在のものです。最新のポイントが知りたい人は、どんどん電話して下さい。

★カセットは宅配便か郵便小包で、お金は現金書留で必ず送って下さい。出したときにもらう控えは、商品が到着するまで保管しておいて下さい。

★交換や販売で新作ソフトや中古ソフトを希望する場合は、必ず電話での申込が必要です。電話受付なしでカセットや現金を送られた場合、買取処理させて頂いたり、送料お客様負担で返送させて頂く場合があります。

★電話受付番号は一週間で無効になります。お申込をしたらすぐに送って下さい。

業者様へ

★書店、レンタルビデオショップ等で「ファミコンコーナーを」とお考えの方、お手伝い致します。高収益率！小スペースでもOK！是非一度お問い合わせ下さい。

㊢キャンペーン実施中!!

まとめてカセットを送ってもらうと5本につき2ポイントアップ！(※箱・説明書がない場合は2本で1本分です。)

(例)5本以上で+2ポイント、10本以上で+4ポイント
15本以上で+6ポイント、20本以上で+8ポイント…

新品ハードや新作ソフトの予約もできます。ジャンジャン電話で聞いてネ！

ポイントチケットって知ってる!?

ソフパルでは君のソフトやハードを希望の商品と交換して、ポイントが余った時でも「ポイントチケット」でお返しします。チケットはいつでもポイントとして交換に使えるヨ！

また、今すぐ交換したいソフトなどが無いときでも、君の持っているポイントの高いソフトをチケットに換えておくこともできます。そうすれば、欲しいソフトが出た時に、手持ちのソフトのポイントが下がっていてガッカリ、なんてこともないわけだ！

交換買取申込書

電話受付番号〔　　　〕

フリガナ
氏名
年令　　才
電話番号
住所 □□□-□□

君が送るソフト
1　　5
2　　6
3　　7
4　　計(　　)本(　　)ポイント

保護者氏名　㊞ 18才未満の人は必ず記入して下さい。

交換の場合

	君のほしいソフト	ポイント
1		
2		
3		

送料として5ポイント必要です。
不足追加切手(　　　円)

買取の場合

お支払方法
郵便払出・現金書留

現金書留の場合、早く届きますが買取り金額から５００円差し引かれます。郵便払い出しの場合、送料はかかりませんが、手続きに2週間くらい掛かることがあります。

販売申込書

受付番号〔　　　〕

フリガナ
氏名
年令　　才
住所 □□□-□□
☎

希望ソフト
1　　円
2　　円
3　　円
送料500円が必要です　計　　円

保護者氏名　㊞ 18才未満の人は必ず記入

今すぐ電話!! ファミコン・PCエンジン・メガドライブ

交換・買取・通信販売

通信販売

●申込方法●
まず電話で在庫と価格を確認して、受付番号を聞いてから、販売申込用紙に漏れなく記入し、代金と一緒に必ず、現金書留で送って下さい。送料は何本注文しても500円です。

※価格は箱・説明書付き、平成２年１１月１０日現在のものです。

●ファミコンソフト

蒼き狼と白き雌鹿 ¥3600	京都花の密室殺人事件 ¥2100	スクウェアのトムソーヤ ¥1700	日本一の名監督 ¥3800	ﾌｧﾐｺﾝｼﾞｬﾝﾌﾟ英雄列伝 ¥1300	松本亭の株式必勝学Ⅱ ¥1300
悪魔城伝説 ¥2500	銀河英雄伝説 ¥2900	太陽の神殿 ¥1700	忍者らホイ！ ¥3600	ファミリースタジアム ¥1000	ミネルバトンサーガ ¥1900
イース２ ¥2900	黒鉄ﾋﾛｼの予想大好き！ ¥3400	たけしの戦国風雲児 ¥1600	忍者龍剣伝 ¥2400	ファミリーボクシング ¥2900	迷宮島 ¥3000
維新の嵐 ¥6500	グーニーズ ¥1900	超人ｳﾙﾄﾗﾍﾞｰｽﾎﾞｰﾙ ¥3100	信長の野望 ¥5100	プレジデントの選択 ¥4700	名門！多古西応援団 ¥1700
ウィザードリィⅡ ¥1600	ケルナグール ¥1300	テトリス ¥3600	信長の野望戦国群雄伝 ¥6600	ヘラクレスの栄光 ¥1100	名門！第三野球部 ¥3000
ウィザードリィⅢ ¥3300	コズミックウォーズ ¥1900	寺尾のどすこい大相撲 ¥2100	ハットリス ¥2700	ヘラクレスの栄光Ⅱ ¥2900	女神転生 ¥2100
ウルティマ聖者への道 ¥2000	真田十勇士 ¥1900	ディープダンジョンⅢ ¥1500	ハリキリスタジアム ¥1000	ベストプレープロ野球 ¥1400	女神転生Ⅱ ¥4400
SDナイトガンダム物語 ¥3900	三國志 ¥5300	トップガン ¥3300	飛龍の拳Ⅲ５人の龍戦士 ¥3100	ﾎｰﾑﾗﾝﾅｲﾀｰ'90ｻﾞﾍﾟﾅﾝﾄﾘｰｸ ¥3300	魍魎戦記摩陀羅(マダラ) ¥3300
ＳＤガンダム２カプセル ¥3600	ザ・ロードオブキング ¥3100	ドラゴンクエスト ¥3000	ビックリマンワールド ¥3900	ボンバーマン ¥3300	妖怪道中記 ¥2300
SDﾊﾞﾄﾙ大相撲・平成ﾋｰﾛｰ ¥2600	神仙伝 ¥2900	ドラゴンクエストⅡ ¥2500	ピンボールクエスト ¥2900	ﾎﾟｰﾄﾋﾟｱ連続殺人事件 ¥1700	ﾗｻｰﾙ石井のﾁｬｲﾙｽﾞｸｴｽﾄ ¥1100
ＳＤヒーロー総決戦 ¥2900	新・燃えろ！プロ野球 ¥2200	ドラゴンクエストⅢ ¥2600	ﾌｧｲﾅﾙﾌｧﾝﾀｼﾞｰⅡ ¥3300	魔界島 ¥1700	ラフ ¥2300
がんばれゴエモン ¥2900	じゃじゃ丸撃魔伝 ¥2900	ドラゴンクエストⅣ ¥3800	ﾌｧｲﾅﾙﾌｧﾝﾀｼﾞｰⅢ ¥3700	魔界村 ¥1800	レーサーミニ四駆ｼﾞｬﾊﾟﾝ ¥3300
がんばれゴエモン外伝 ¥2300	じゃじゃ丸忍法帳 ¥1000	ドラゴンバスター ¥900	ファイヤーエンブレム ¥3000	ＭＯＴＨＥＲ ¥3300	ローリングサンダー ¥1800
キャッスルクエスト ¥2300	水滸伝 ¥6000	ﾄﾞﾗｺﾞﾝﾎﾞｰﾙ大魔王復活 ¥2400	ファミコンウォーズ ¥3900	松本亭の株式必勝学 ¥2400	ロックマン３Dr.ﾜｲﾘｰﾉｻｲ ¥5000

●ＰＣエンジンソフト

Ｒ・ＴＹＰＥ１ ¥2000	最後の忍道 ¥3900	ドラえもん ¥1400	パワーリーグⅡ ¥2700	イースⅠ・Ⅱ ¥4600	スーパー大戦略 ¥3300
Ｒ・ＴＹＰＥ２ ¥2700	サイバークロス ¥2700	ニンジャウォリアーズ ¥2900	ビジランテ ¥1600	うる星やつら ¥4100	スーパーダライアス ¥3900
アウトライブ ¥2600	スーパースターソルジャ ¥3400	ネクロスの要塞 ¥3900	弁慶外伝 ¥2900	鏡の国のレジェンド ¥2100	ソル・ビアンカ ¥3700
アトミックロボキッドSP ¥2600	スプラッターハウス ¥4000	ネクロマンサー ¥1300	魔界八犬伝SHADA ¥1400	ぎゅわんぶらあ自己中心 ¥2400	天外魔境 ¥3600
エイリアンクラッシュ ¥3100	ｽﾍﾟｰｽｲﾝﾍﾞｰﾀﾞｰの復活 ¥2600	熱血高校ﾄﾞｯﾁﾎﾞｰﾙPC番外 ¥3900	魔境伝説 ¥1700	コズミックファンタジー ¥3900	デスブリンガー ¥3500
改造町人シュビビンマン ¥2900	ゼビウスﾌｧｰﾄﾞﾗｳﾄ伝説 ¥4300	バルンバ ¥2800	妖怪道中記 ¥900	コブラ ¥2900	ファイナルゾーンⅡ ¥3300
源平討魔伝(PC) ¥3000	超絶倫人ベラボーマン ¥3400	パワーリーグ ¥1300	ワールドスタジアム ¥2300	サイドアームｽﾍﾟｼｬﾙ ¥1100	ラストハルマゲドン ¥4600

●ゲームボーイソフト

あやかしの城 ¥1900	クイックス ¥2300	将棋 ¥2100	テニス ¥1300	パチンコタイム ¥1600	モトクロスマニアックス ¥1900
ウルトラマン倶楽部敵怪 ¥1300	クォース ¥1900	スペースインベーダー(G ¥1900	ドラキュラ伝説 ¥1300	ピンボールパーティー ¥1900	役満 ¥1300
SDｶﾞﾝﾀﾞﾑSD戦国伝国盗り ¥1600	ゴルフ ¥1300	ソーラーストライカー ¥1100	ドラゴンスレイヤーⅠ ¥1900	フリップル(GB) ¥1300	らんま１／２ ¥2100
オセロ ¥2100	ＳＡ・ＧＡ(魔界塔士) ¥1900	対局連珠 ¥1900	ネメシス ¥1300	ペンギンくんＷＡＲＳ ¥1900	レッドアリーマー魔界村 ¥1600
機動警察パトレイバー ¥1900	上海 ¥1900	ダブルドラゴン ¥1900	信長の野望ｹﾞｰﾑﾎﾞｰｲ版 ¥3100	ボクシング ¥1900	ワールドボーリング ¥1900

●メガドライブソフト

アフターバーナーⅡ ¥3900	ゴールデンアックス ¥3100	獣王記 ¥1900	ストライダー飛竜 ¥4400	大魔界村 ¥2900	フェリオス ¥3300
ヴァーミリオン ¥1900	サンダーフォースⅡMD ¥2300	重装機兵レイノス ¥3500	ＴＡＴＳＵＪＩＮ ¥2900	バーニングフォース ¥3700	フォゴットンワールド ¥2100
孔雀王Ⅱ ¥2100	サンダーフォースⅢ ¥4300	スーパー大戦略 ¥4300	ダーウィン４０８１ ¥2600	ファンタシースターⅡ ¥2100	マージャンＣＯＰ・竜 ¥2900
コラムス ¥4100	史上最大の倉庫番 ¥1900	スーパーモナコＧＰ ¥4100	大旋風 ¥2900	ファンタシースターⅢ ¥2900	ランボーⅢ ¥2300

この他にも在庫はどっさり！
ほしいソフトがあったらジャンジャン電話してネ！

●価格はすべて消費税を含んでいます。
●バッテリーバックアップの電池切れに関しては、保証できませんので、ご了承下さい。

X'MASセール 店舗にて

12月21日㈮〜12月25日㈫

超人気ソフトの特価やハズレなしのスピードクジなど盛りだくさん！クリスマスプレゼントはそふぱるでキメだ!!

ゲームフリークなら見逃せない!!

会員募集中

(御来店者のみ)

★特典①なんと、中古ソフトの予約が出来ちゃう。
★特典②ご利用回数によりポイントチケットをプレゼント。
★特典③会員割引 などなど

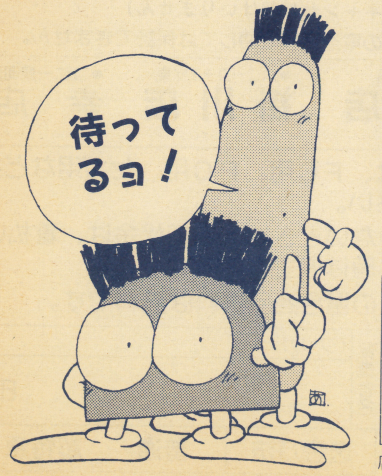

通信販売・交換・買取センター

通販申込先▶〒556 大阪市浪速区日本橋5丁目12-9でんき会館6F

06(647)7894

ファミコン専用電話

平日/午前11:00〜午後8:00
日祝/午前10:00〜午後7:00
第2木曜定休

※この広告の価格は通販専用です。
お店の価格とは異なる場合がありますので御注意下さい。

FAMI-COM SHOP **そふぱる**

●日本橋（本店・南店）

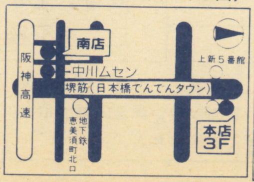

●堺東駅前（堺東店）

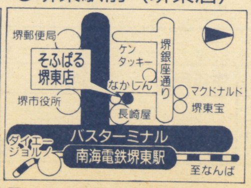

店舗営業時間　午前11：00〜午後7：30　第2・3木曜定休

〒431-31 静岡県
浜松市大瀬町1413-1

エマーソン 通販部係

ミュージック CDも 500円〜1,500円 買い取ります

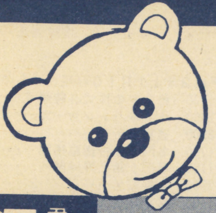

☎0534-33-9900
(AM11:00〜PM9:00 毎週火曜定休日)

通信販売します!!

君が買う値段です。(消費税込・中古商品)

ファミコン本体	¥6,800〜¥8,800
ゲームボーイ本体	¥6,800〜¥9,300
PCエンジン本体	¥9,800〜¥13,300
PCエンジンコア	¥12,800〜¥14,800
PCシャトル	¥9,800〜¥12,300
PCスーパーグラフィックス	¥19,800〜¥22,800
メガドライブ本体	¥9,800〜¥12,300
ディスクシステム	¥3,800
リンクス	¥9,800〜¥13,800
ツインファミコン	¥12,800〜¥14,800
CD・ROM²システム	¥24,800〜¥34,800

※新品本体も有ります。

※その他、ファミコン・PCエンジン・ゲームボーイ・メガドライブ・CD-ROM 各カセットも豊富に揃えています。どんどん電話して下さい。

売りたい人

予定数量に達した場合、買取を中止することがありますので早目に送って下さい。

注意事項

- 未成年の場合、保護者の署名と印かんが必要です。
- 申込書は別用紙でもOKです。正確に送金できるように正しくハッキリと、住所・氏名をお書き下さい。
- 箱・説明書がない場合、キズ・ヨゴレ・ラクガキがある場合は各100円以上マイナスです。
- 同じ物を2本以上送った場合、価格が下がることがあります。
- 必ず郵便小包か宅急便で送って下さい。(控え書はとっておいて下さい。事故があった場合、責任は負いかねます。)
- 普通送金の場合、送金料400円買取金から差引きします。
- ゲームボーイ本体画面の液晶故障は、4,000円以上のマイナスです。

現金がもっと早く欲しい方 申し込み方法

- 申込書の住所・氏名にフリガナをつけ、送金方法の超特急に○をつけて送って下さい。
- 午前中に荷物がつけばその日に現金がおてもとに(土、日、祭除く・手数料1,000円)

買いたい人

☎まず、TELして下さい!

TELした次の日に商品がお手もとに!!(午後5時までに受付分のもの)

商品代金は商品と引換です

(ヤマトコレクトサービス使用。手数料800円)

■郵便局止メもご利用できます。

お願い

- 中古品につき返品、交換はできません。
- キャンセルの時は、2,000円いただきますのでご注意下さい。
- 未成年の方は、保護者の方の電話確認が必要です。
- 品切れの場合は、ご容赦下さい。(予約すれば意外と早くお手もとに届きます。予約の場合のキャンセル料はいりません)
- バッテリーバックアップの電池切れに関しては保証できません。

●エマーソン各店も御利用下さい

- 大瀬店(浜松北病院隣)
- 浜北店(浜北駅ビル1F)
- 原島店(中電変電所前)
- 掛川店(ハニーコーエイ東)
- 幸店(ユニー泉町南)

買取交換申込書

君の交換したいソフト名、ハード名を書いて下さい。

※ソフト名は、FC用、PC用、セガ用などを書いて下さい。
※現金が足りないときは、追加代金は、着払いです。多い時は残金を送ります。
※交換の場合商品送料は無料です。

ゲームボーイ 1月号

氏名(フリガナ)	生年月日	年令		保護者名(フリガナ)
印	年 月 日生	才	未成年の方は、保護者署名が無い場合、買い取り出来ません。	印

住所 〒□□□-□□ (フリガナ)

送金方法 普通 ・ 超特急

TEL - -

現金が、早く確実に届きます。 3日位で

君が売る値段です！

ファミコン

●ア 行	
アークティック	¥2,000
アイスクライマー	¥1,200
I LOVEソフトボール	¥1,800
蒼き狼と白き牝鹿	¥1,800
悪魔城スペシャルぼくドラキュラくん	¥1,200
アドベンチャー オブ ロロ	¥2,100
暴れん坊天狗	¥2,200
アフターバーナー	¥2,600
アメリカンドリーム	¥2,000
アメリカンフットボール	¥2,400
アルカノイド1，2	¥1,600
囲碁九路盤対局	¥3,000
囲碁指南	¥3,200
囲碁名鑑	¥3,500
井崎修五郎の競馬必勝学	¥3,300
維新の嵐	¥3,500
1943	¥2,500
井手洋介の実践麻雀付属品無し不可	¥3,200
インセクターX	¥2,200
宇宙警備隊ＳＤＦ	¥2,100
エアーウルフ	¥1,600
ＳＤバトル大相撲	¥2,000
ＳＤガンダム外伝ナイトガンダム物語	¥2,500
ＳＤヒーロー総決戦	¥2,100
ＳＤ戦国武将列伝	¥2,500
エッガーランド 迷宮の復活	¥1,500
F-ZERO ＳＦ用	¥5,000
おえかきキッズ基本セット	¥3,000
オセロ	¥3,000
●カ 行	
ガーフィルドの一週間	¥1,600
帰ってきた軍人将棋	¥2,200
かってにシロクマ	¥2,100
株式道場	¥3,000
仮面ライダー倶楽部	¥2,000
仮面の忍者花丸	¥2,100
川のぬし釣り	¥2,800
GUN-NAC	¥2,100
キテレツ大百科	¥2,000
キャプテンシルバー	¥1,200
キャプテン翼2	¥2,800
ギャラガ	¥1,800
ギャンブラー自己中心派	¥3,200
ぎゃんぶらあ自己中心派2	¥3,800
究極ハリキリスタジアム 平成元年	¥1,000
究極タイガー	¥2,000
京都財テク殺人事件	¥2,000
キングオブキングス	¥2,000
クォーターバックスクランブル	¥2,100
孔雀王2	¥2,100
グラディウス2	¥2,500
グラディオス3 ＳＦ用	¥6,000
クレージークライマ	¥1,600
グレムリン2	¥2,000
黒鉄ヒロシの予想大好き！	¥2,800
クロスファイヤー	¥2,100
ゲートイン 馬券必勝学	¥3,000
ゲームパーティ	¥2,100
激亀忍者伝	¥1,800
激突四駆バトル	¥1,200
ゲバラ	¥1,500
甲子園	¥3,000
ゴーストバスターズ2	¥2,000
ゴジラ	¥2,400
コミックスポーツインソウル	¥1,500
コブラコマンド	¥1,500
五目ならべ	¥2,100
ゴルゴ13第2章	¥1,400
ゴルフッ子オープン	¥1,800
魂斗羅	¥1,800
スーパー魂斗羅	¥1,800
コンフリクトCONFLICT	¥1,800
●サ 行	
サイドポケット	¥1,500
西遊記ワールド	¥1,500
西遊記ワールド天上界の魔神	¥2,200
魁！男塾	¥1,200
サッカーウィナーズカップ	¥2,400
ザ・ブラックバス	¥2,000
ザ・ブラックバス2	¥2,200
沙羅曼蛇	¥1,200
ザ・ロード・オブ・キング	¥1,400
三国志「ナムコ」	¥2,000
三国志「光栄」	¥4,000
三国志2「光栄」	¥6,000
サンサーラ・ナーガ	¥3,200
ＧＴコネクション	¥2,000
地獄・極楽丸	¥2,000
じゃじゃ丸撃魔伝	¥1,600
シャッフル・パック・カフェ	¥2,000
上海	¥2,400
上海2	¥2,200
ジャンボ尾崎のホールインワン	¥2,200
雀豪	¥2,800
ジャンピング・キッド	¥2,000
神仙伝	¥1,800
水滸伝 天命の誓い	¥4,000
スーパースタープロレス	¥2,400
スーパーダイナミックバトミントン	¥1,700
スーパーピンボール	¥2,200
スーパーマリオブラザーズ	¥1,000
スーパーマリオブラザーズ3	¥3,200
スーパーマリオワールドＳＦ用	¥6,000
スーパーラグビー	¥2,400
STED	¥1,600
Street Fighter2010	¥1,800
スプラッタハウス	¥1,000
スペースインベーダー	¥2,100
スペースハリアー	¥1,600
S.W.A.T	¥1,500
全米プロバスケット	¥2,000
ゾイド黙示録	¥2,200
ソードマスター	¥2,000
ソフトボール天国	¥2,100
ソルスティス	¥2,000
●タ 行	
大戦略	¥3,200
タイタン	¥2,000
タイトーグランプリ	¥2,200
タイトーチェイスHQ	¥2,100
ダイナマイトボール	¥2,000
タイムズ・オブ・ロア	¥2,000
ダウンタウン熱血物語	¥3,000
ダウンタウン熱血行進曲	¥3,500
脱獄	¥2,100
ダッシュ野郎	¥1,200
谷川浩司の将棋指南2	¥3,100
谷川浩司の将棋指南3	¥3,100
ダブルドラゴン	¥2,100
ダブルドラゴン2	¥1,800
田村光昭の麻雀ゼミナール	¥2,800
ダンジョン・キッド	¥2,000
探偵神宮寺三郎	¥1,800
チップとデールの大作戦	¥2,000
千代の富士の銀杏	¥2,200
ツインビー	¥1,200
ツインビー3	¥2,500
釣りキチ三平	¥1,800
T・M・N・T	¥2,200
ディグダグ	¥1,000
テクモボウル	¥2,200
デジタルデビル女神転生	¥1,000
デジタルデビル女神転生2	¥3,000
鉄道王	¥2,500
鉄腕アトム	¥1,300
テトリス	¥2,600
テラクレスタ	¥1,000
天地を食らう	¥1,800
ドクターマリオ	¥2,700
所さんのまもるもせめるも	¥1,400
トップガン	¥2,000
トップガン2 デュアルファイター	¥2,000
ドナルドランド	¥1,800
ドナルドダック	¥1,800
ドラえもんギガゾンビの逆襲	¥2,500
ドラゴンクエスト1	¥1,600
ドラゴンクエスト2	¥1,000
ドラゴンクエスト3	¥1,200
ドラゴンクエスト4	¥1,800
ドラゴンファイター	¥2,000
ドラゴンボールZ逆襲！サイヤ人	¥3,500
ドラゴンボール3 悟空伝	¥1,500
ドラ・ドラ・ドラ	¥2,000
ドンドコドン	¥2,100
東風トンフー	¥2,500
●ナ 行	
内藤九段の本将棋	¥1,500
ナイトライダー	¥2,100
中嶋悟のF-1ヒーロー	¥2,600
ナムコクラシック	¥2,500
なんたって！！ベースボール	¥2,000
虹のシルクロード	¥2,200
ニチブツ麻雀3	¥2,500
日本一の名監督	¥2,000
忍者クルセイダース	¥2,000
忍者らホイ！	¥2,800
熱血硬派くにおくん	¥1,800
熱血高校ドッジボール部	¥3,000
熱血高校ドッジボール部サッカー編	¥2,800
NORTH&SOUTH	¥2,100
信長の野望	¥2,500
信長の野望 戦国群雄伝	¥5,000
●ハ 行	
バーディーラッシュ	¥2,100
パーマン	¥2,200
パーフェクトボウリング	¥1,600
ハイウェイスター	¥2,000
爆笑人生劇場	¥3,200
爆笑！スターものまね四天王	¥1,800
パジャマヒーロー	¥2,000
パチコン	¥1,800
パックマン	¥1,800
バットマンBATMAN	¥2,400
ハットリス	¥1,800
バトルシティ	¥1,000
バトルスタジアム	¥2,200
バトルフリート	¥2,700
バナナ	¥1,000
早打ちスーパー囲碁	¥1,500
パラメデス	¥2,000
パリダカールラリー	¥2,000
バルダーダッシュ	¥2,000
V'BALL	¥1,200
パロディウスだ！	¥2,800
パワーサッカー	¥2,000
パワーブレイザー	¥1,600
ビーバータイム	¥2,000
必殺仕事人	¥2,000
飛龍の拳	1,000
飛龍の拳2	¥1,000
飛龍の拳3	¥2,400
ファイナルファンタジー	¥2,100
ファイナルファンタジー2	¥1,800
ファイナルファンタジー3	¥2,000
ファイティングロード	¥1,000
ファイティングゴルフ	¥2,500
ファイナルラップ	¥2,700
ファイナルファイト ＳＦ用	¥6,000
ファイナルミッション	¥1,800
ファミコンウォーズ	¥1,800
ファミコン名人戦	¥3,000
ファミコン野球盤	¥1,600
ファミコン・トップマネジメント	¥2,800
ファミリーサーキット	¥2,700
ファミリージョキー	¥2,000
ファミリースタジアム89	¥1,000
ファミリースタジアム90	¥2,100
ファミリースタジアム91	¥3,000
ファミリーテニス	¥2,000
ファミリーマージャン	¥2,500
ファミリーマージャン2	¥2,800
フライングヒーロー	¥1,000
ブライファイター	¥1,400
ブラッディーウォリアーズ	¥2,100
フリートコマンダー	¥2,800
プレジデントの選択	¥2,500
プレデター	¥1,500
プロディアランド	¥2,000
ベガスコネクション	¥1,400
ベストプレープロ野球2	¥1,600
ベストプロ野球90	¥2,800
ボールトゥフィニッシュ	¥2,700
北斗の拳3	¥1,800
不如帰	¥2,100
ボンバザ10ＳＦ用	¥4,500
本命競馬シュミレーション	¥2,000
●マ 行	
麻雀大会	¥3,300
麻雀	¥1,600
マーダクラブ殺人事件	¥1,800
マイクタイソンパンチアウト	¥2,000
マイト アンド マジック	¥3,000
まじかるキッズどろぴー	¥2,000
マジック ジョン	¥2,000
まじゃべんちゃー麻雀戦記	¥2,000
魔神英雄伝ワタル・外伝	¥1,200
マダラMADARA魍魎戦記	¥2,000
マッピーキッズ	¥1,600
魔天童子	¥2,100
水島新司の大甲子園	¥2,500
ミリピート	¥1,000
ムサシの冒険	¥2,000
迷宮島	¥2,000
迷宮の達人 大迷路	¥2,000
名門第三野球部	¥1,600
目指せパチプロパチ夫くん	¥3,200
目指せパチプロパチ夫くん2	¥3,200
目指せパチプロパチ夫くん3	¥3,500
めぞん一刻	¥1,400
モアイくん	¥2,100
燃えるお兄さん	¥2,000
燃えろ！柔道WARRIORS	¥1,600
燃えプロ'90感動編	¥1,800
燃えろプロサッカー	¥1,900
モトクロスチャンピオン	¥1,400
桃太郎伝説	¥1,000
桃太郎電鉄	¥3,000
森田将棋	¥3,200
モンスターパーティー	¥2,100
●ヤ 行	
4人打ち麻雀	¥2,200
●ラ 行	
ラストハルマゲドン	¥3,000
RUSH UP	¥2,000
リップルアイランド	¥1,200
リトルマジック	¥1,800
霊幻道士	¥1,700
レインボーアイランド	¥2,000
レーサーミニ四駆	¥1,800
ロードマン激走日本一周	¥1,400
ローラーボール	¥1,400
ロックマン	¥3,200
ロックマン2	¥3,000
ロックマン3	¥3,200
ロボ・コップ	¥2,000
●ワ 行	
ワールドスーパーテニス	¥1,900
ワールドボクシング	¥1,800
ワギャンランド	¥2,200
ワギャンランド2	¥3,000
わんぱくダック夢冒険	¥2,000

PC-エンジン

R-TYPE 1	¥700
R-TYPE 2	¥1,800
アウト ライブ	¥1,000
青いブリンク	¥1,400
アトミックロボキッド	¥2,000
アフターバーナー2	¥2,700
暗黒伝説	¥2,100
イメージファイト	¥2,000
ウイニングショット	¥600
ヴェイグス	¥1,500
エアロブラスターズ	¥2,200
エイリアンクラッシュ	¥1,600
F1パイロット	¥1,600
F-1ドリーム	¥2,700
F-1サーカス	¥3,800
F1トリプルバトル	¥3,000
オペレーションウルフ	¥2,800
ガイアの紋章	¥600
改造町人シュビビマン	¥1,200
ガンヘッド	¥2,000
奇奇怪界	¥1,600
キックボール	¥2,200
キングオブカジノ	¥2,100
クラックスKLAX	¥2,000
源平討魔伝	¥1,600
ゴモラ・スピード	¥2,500
これがプロ野球90	¥2,300
サイコチェイサー	¥1,000
最後の忍道	¥2,300
サイバーナイト	¥2,800
サイバークロス	¥1,500
サイバーコア	¥1,300
地獄めぐり	¥2,200
実践株式倍バイケーム	¥1,800
シティーハンター	¥1,000
ジャック・ニクラウス	¥2,300
上海	¥1,800
獣王記	¥1,500
将棋 初段一直線	¥3,000
シンドバット	¥2,000
スーパー桃太郎電鉄	¥3,000
スーパースターソルジャー	¥1,800
スーパーバレーボール	¥2,500
スプラッターハウス	¥2,300
関ヶ原	¥2,000
ゼビウスファードラウト伝説	¥3,000
戦国麻雀	¥1,800
ソンソン2	¥1,000
大旋風	¥2,500
大地くんクライシス	¥1,800
タイトーチェイスH.Q.	¥2,200
ダイハード	¥2,500
大魔界村SG専用	¥2,000
ダウンロード	¥2,000
ダブルリング	¥2,200
ダライアスプラス	¥3,500
超絶倫人ベラボーマン	¥2,100
デビル・クラッシュ	¥2,500
虎への道	¥2,000
ドロップロックほらホラ	¥1,000
ドンドコドン	¥2,100
ナグザットオープン	¥2,100
ナグザットスタジアム	¥2,300
ニュージーランドストーリー	¥1,400
ネクタリス	¥2,100
熱血高校ドッチボールPC番外編	¥2,500
パズニック	¥1,900
パックランド	¥1,000
バットマン	¥2,200
はにい・おんざ・ろーど	¥2,500
パリパリ伝説	¥2,500
パワーリーグ2	¥1,300
パワーリーグ3	¥2,700
パワードリフト	¥1,500
P-47	¥2,000
ファイナルラップツイン	¥2,700
ファイヤープロレスリング	¥3,600
ファイナルブラスター	¥2,700
フォーメーション・サッカー	¥4,000
ブラッディウルフ	¥1,600
ブルファイトリングの覇者	¥1,500
ブレイクイン	¥2,000
プロバスケットボールUSA	¥2,500
麻雀学園 ビデオ付き	¥5,000
麻雀学園マイルド	¥2,500
麻雀悟空スペシャル	¥2,400
麻雀ウォーズ	¥2,100
魔境伝説	¥700
マニアックプロレス	¥1,500
ミスターヘリの大冒険	¥1,200
モトローダー	¥1,600
桃太郎伝説2	¥4,000
桃太郎活劇	¥1,800
桃太郎伝説ターボ	¥1,800
遊遊人生	¥2,000
ラスタンサーガ2	¥1,800
ラビオ・レプス・スペシャル	¥2,300
琉球	¥1,800
ロードランナーロストラビリンス	¥2,000
ワールドコート	¥1,600
ワールドビーチバレー	¥2,000
わいわい麻雀	¥2,300
ワルキューレの伝説	¥2,400

メガドライブ

あっぱれ！実業王！？	¥2,100
アトミック・ロボキッド	¥2,100
アフターバーナー2	¥1,800
アローフラッシュ	¥2,100
E-SWAT	¥2,100
インセクターX	¥2,000
ウィップラッシュ	¥1,600
エアーダイバー	¥2,500
エックスディーアールXDR	¥2,200
FZ戦記AXIS	¥2,500
エレメンタルマスター	¥2,300
尾崎直道のスーパーマスターズ	¥1,500
カース	¥1,200
火激	¥3,000
片山まさゆきの麻雀道場	¥2,300
キューティ鈴木のリングサイド	¥2,500
クラックス	¥1,800
クラックダウン	¥2,400
グラナダ	¥2,500
ゲイングランド	¥2,500
ゴーストバスターズ	¥2,200
ゴールデン・アックス	¥1,500
コラムス	¥2,200
コラムスＧＧ用	¥800
ザ・スーパー忍	¥2,000
サイオブレード	¥1,200
サイバーボール	¥2,300
ザ・ニュージーランドストーリー	¥1,500
鮫！鮫！鮫！	¥2,300
斬ＧＥＡＲ ＧＧ用	¥1,500
サンダー フォース2	¥1,000
サンダーフォース3	¥1,800
四天明王	¥1,800
重装騎兵レイノス	¥1,800
スーパーサンダーブレード	¥1,200
スーパーリーグ	¥1,800
スーパーハングオン	¥1,500
スーパー大戦略	¥3,200
スーパーリアルバスケット	¥1,800
スーパーモナコＧＰ	¥3,000
スーパーモナコＧＰ ＧＧ用	¥1,500
ズーム	¥1,000
ストライダー飛竜	¥3,200
スペースインベーダーズ90	¥2,100
倉庫番 史上最大	¥900
対戦麻雀・好牌ＧＧ用	¥1,500
大旋風	¥2,000
ダイナマイトデューク	¥2,300
大魔界村	¥1,600
ダライアス2	¥4,000
DJボーイ	¥1,800
TELTEL麻雀	¥2,000
TELTELスタジアム	¥2,200
バーニングフォース	¥2,500
バットマン	¥2,100
バトルゴルファー唯	¥2,000
バトレイバー	¥2,300
ファイナルブロー	¥2,200
FATMAN	¥2,200
ファンタシースター2	¥1,000
ファンタシースター3	¥1,200
フェリオス	¥1,200
ヘルツォークツヴァイ	¥1,600
ヘルファイアー	¥2,400
北斗の拳	¥1,600
マージャンCUP竜	¥1,600
マイケルジャクソン	¥2,200
ムーンダンサー	¥2,100
ラスタン・サーガ2	¥1,800
ランボー3	¥1,400
レインボーアイランドエキストラ	¥2,400
レッスルウォー	¥2,400
ワールドカップサッカー	¥2,800
ワンダーボーイＧＧ用	¥1,500

ゲームボーイ

アストロラビー	¥1,200
アフターバースト	¥1,200
アメリカ横断ウルトラクイズ	¥1,200
あやかしの城	¥1,000
アレサ	¥1,400
うぉーず	¥1,200
SDガンダムＳＤ戦国伝国盗り物語	¥600
SDガンダム外伝	¥1,800
F-1ボーイ	¥1,500
F-1レース	¥1,500
おいらじゃじゃ丸世界大冒険	¥1,400
おさわがせ！ぺんぎんBOY	¥1,000
オセロ	¥1,000
キャデラック2	¥1,400
ゴルク	¥800
ころ・ダイス	¥1,200
Ｇｏ！Ｇｏ！ＴＡＮＫ	¥1,200
ゴーストバスターズ2	¥1,000
サイドポケット	¥1,200
ＳＡ・ＧＡ2秘宝伝説	¥2,000
魁！男塾	¥1,000
サッカーボーイ	¥1,000
シーサイドバレー	¥1,000
将棋	¥1,000
スーパーチャイニーズランド	¥800
スーパーマリオランド	¥800
スコットランド・ヤード	¥1,200
スペースインベーダーズ	¥800
セレクション 選ばれし者	¥1,000
倉庫番2	¥800
タートルズTURTLES	¥1,400
ダックテールス	¥1,200
ダブルドラゴン	¥1,200
ちびまるこちゃん「おこずかい大作戦」	¥1,400
ツインビーだ！	¥1,600
デットヒートスクランブル	¥1,000
テトリス	¥1,000
天神怪戦	¥800
ドクターマリオ	¥1,200
ドラゴンテール	¥1,200
ドラゴンスレイヤー1	¥1,200
トランプボーイ	¥800
トランプボーイ2	¥1,400
ネコジャラ物語	¥1,200
熱血硬派くにお君番外乱闘編	¥1,500
信長の野望	¥2,200
パイプドリーム	¥1,200
パズルボーイ	¥800
パチンコタイム	¥800
パックマン	¥1,400
BATMAN/バットマン	¥1,200
バトルピンポン	¥1,000
パトレイバーPATLABOR	¥1,200
パラメデス	¥1,200
バリーファイア	¥1,000
バルーンキッズ	¥1,000
バルダーダッシュ	¥1,200
パワーミッション	¥1,200
飛龍の拳外伝	¥1,500
ファニーフィールド	¥1,000
ファミスタ	¥1,600
VSバトラー	¥1,000
ふしぎなブロビー	¥1,000
ブライファイター	¥1,000
ブリブリ	¥1,000
プロレス	¥1,500
ベーンダーモモピー	¥1,200
ベースボールキッズ	¥600
ペット・オン	¥1,200
ペリウスローランの魔獣	¥1,000
ペンギンランド	¥1,000
ボクシング	¥1,000
香港	¥1,000
ボンバーボーイ	¥1,500
ミッキーマウス	¥1,000
ミニパット	¥1,200
モトクロスアニマック	¥600
モンスタートラック	¥1,200
役満	¥1,000
らんま1/2	¥1,300
ルナ・ランダー	¥1,200
レーダーミッション海戦ゲーム	¥1,000
レッドアリーマー	¥800
ロードスター	¥1,200

CD-ROM

イース1・2	¥3,500
ヴァリス2	¥3,300
ヴァリス3	¥3,000
うる星やつら	¥2,700
ウルトラボックス	¥1,600
ウルトラボックス2号	¥1,800
ゴールデンアックス	¥1,400
最新恐竜図解大辞典	¥2,500
ザ・プロ野球	¥2,500
J.B.ハロルドシリーズ	¥2,000
ジャックニクラウス	¥2,700
雀偵物語	¥2,200
上海2	¥2,000
スーパーアルバトロス	¥2,000
スーパーダライアス	¥1,600
スーパー大戦略	¥1,800
ソル・ビアンカ	¥2,500
デス・ブリンガー	¥2,500
天外魔境	¥2,700
パスティール	¥2,000
ファイティングストリート	¥2,000
ファイナルゾーン2	¥1,600
北斗星の女	¥1,600
みつばち学園	¥2,000
迷宮のエルフィーネ	¥1,800
ラストハルマゲドン	¥3,000
レギオン	¥2,500
レッド・アラート	¥800

本 体

ファミコン本体	¥6,100
ツインファミコン	¥10,100
ツインファミコンNEW	¥11,100
ゲームボーイ 本体	¥8,100
PCエンジン 本体	¥8,100
PCエンジンコア	¥12,100
PCシャトル	¥7,100
PCスーパーグラフィック	¥12,100
メガドライブ 本体	¥7,100
CD-ROMロム システム Ver2	¥27,100
ディスクシステム	¥500
リンクス	¥6,000
天の声2	¥800
PC用ターボパット黒	¥600
PC用マルチタップ5人用	¥600
PCジョイタップ3人用	¥400
ゲームボーイ充電式アダプター	¥500
アスキーステックＬ5	¥400
ＰＣ ＦＲユニット	¥1,000
ＰＣバトル・タップ4人用	¥500
CD-ROMシステムRAU-30SG専用	¥1,500
MD専用コントロールパッドSJ-3500	¥500
ゲームギア本体	¥10,100
ＰＣエンジンＧＴ本体	¥30,100
ゲームボーイ専用ライトボーイ	¥500
スーパーファミコン本体	¥20,100
ネオ・ジオ NEO・GEO	¥20,100

★表にのっていないソフトは、300円以上で買いますので電話での問い合せは、ご遠慮下さい。
★攻略本を50円～300円で買います。

有効期限●12/20着分まで有効

ここは、すごいぞ！ 買取王!!

パワーブレーザー	700円
バトルフリート	2,500円
バラメデス	1,200円
百鬼夜行	1,100円
100万$キッド	1,300円
必殺道場破り	1,300円
ヒットラーの復活	600円
火の鳥	1,300円
飛龍の拳2 ドラゴンの翼	1,000円
飛龍の拳3 5人の龍戦士	1,100円
飛龍の拳 奥義の書	1,100円
V'BALL	800円
ビーバップハイスクール	1,000円
ビックリマンワールド	1,400円
ビバ ラスベガス	2,500円
ピンボール	1,100円
ピンボールクエスト	800円
ファイティングゴルフ	2,800円
ビーバータイム	1,000円
ファイナルファンタジー	2,100円
ファイナルファンタジー2	2,500円
ファイナルファンタジー3	1,000円
ファイナルラップ	2,900円
ファミコンウォーズ	2,200円
ファミコン名人戦	3,100円
ファミコン野球盤	1,600円
ファミスタ'89開幕版!!	1,000円
ファミスタ'90	1,500円
ファミリークイズ	1,400円
ファミリーサーキット	2,100円
ファミリージョッキー	1,800円
ファミリーテニス	2,000円
ファミリーピンボール	1,500円
ファミリーボクシング	1,600円
ファミリーマージャン	2,000円
ファミリーマージャン2 上海への道	2,500円
ファンタジーゾーン2 オパオパの涙	1,600円
ファンタジーゾーン	1,100円
ファイナルミッション	900円
ブラッディ・ウォリアーズ	1,900円
不動明王伝	1,200円
フラッピー	1,400円
飛ingヒーロー	1,500円
フリートコマンダー	2,800円
フリップル	1,000円
ふしぎなブロビー	1,000円
ブービーキッズ	1,100円
ブルートレイン殺人事件	1,100円
ファミリーマージャン3	3,100円
プレジデントの選択	800円
プレデター	1,700円
プロ野球？殺人事件	1,100円
ファイヤーエンブレム	1,000円
ブライファイター	600円
ファンタジー	1,600円
ヘビーバレル	600円
ヘラクレスの栄光	700円
ヘラクレスの栄光2 タイタンの滅亡	1,000円
ベースボール	300円
ベガスコネクション	900円
ベストプレープロ野球	900円
ベストプレープロ野球 新データ	700円
ベストプレープロ野球2	1,500円
ぺんぎんくんWars	1,400円
ホームランナイター	400円
ホーリーダイバー	600円
ホールインワンプロフェッショナル	2,600円
彷魔が刻	500円
北斗の拳	1,200円
北斗の拳2	1,400円
北斗の拳3	1,400円
星をみるひと	500円
HOSTAGES(ホステージ)	1,300円
不如帰	2,600円
ホワイトライオン伝説	1,400円
本将棋	2,000円
本命	1,700円
ボールブレイザー	500円
ボコスカウォーズ	600円
ボンバーキング	500円
ボンバーマン	1,300円
ポートピア連続殺人事件	700円
POLE TO FINISH	2,700円
ぼっくんモグラー	1,100円
ポケットザウルス十王剣の謎	1,000円
ポパイ	1,000円
ポパイの英語遊び	1,100円
麻雀	1,700円
麻雀大会	3,600円
マーダークラブ(殺人倶楽部)	1,300円
マッド・シティ	400円
マッハライダー	1,100円
マッピー	1,400円
マッピーランド	1,700円
マイテイボンジャック	600円
マッピーキッズ	2,000円
魔界島	1,300円
魔界村	800円
マクロス	700円
マグナム危機一髪	900円
マジック・ジョン	1,200円
MOTHER	2,100円
まじゃべんちゃー麻雀戦記	800円
摩陀羅(マダラ)	2,100円
松本亨の株式必勝学	400円
松本亨の株式必勝学2	400円
マドゥーラの翼	1,300円
マニアックマンション	1,100円
マハラジャ	1,300円
マリオブラザーズ	1,500円
マルサの女	600円
魔神英雄伝ワタル 外伝	1,300円
マイト アンド マジック	2,600円
ミッキーマウス不思議の国の大冒険	1,500円
水戸黄門	1,800円
水戸黄門2 世界漫遊記	1,500円
ミネルバトンサーガ	800円
未来戦史ライオス	700円
水島新司の大甲子園	2,300円
ミリピード	700円
夢幻戦士ヴァリス	600円
六三四の剣	1,000円
迷宮組曲	900円
迷宮島	600円
明治維新	1,300円
名探偵ホームズ Mからの挑戦状	1,900円
名探偵ホームズ 霧のロンドン殺人事件	1,300円
メタルフレーム サイバスター	2,000円
名門！第三野球部	400円
女神転生	1,600円
女神転生2	2,800円
メジャーリーグ	800円
めぞん一刻	1,500円
メタファイト	600円
メタルギア	700円
メトロクロス	1,100円
メルヴィルの炎	1,300円
もっともあぶない刑事	1,900円
モアイくん	1,700円
燃える！お兄さん	2,100円
燃えろ!!ジュニアバスケット	1,500円
燃えろ!!プロサッカー	1,900円
燃えろ!!プロテニス	1,200円
燃えろ!!プロ野球'88決定版	300円
燃えろ!!プロ野球 新	400円
モトクロス チャンピオン	1,400円
桃太郎伝説	2,000円
桃太郎電鉄	3,200円
森田将棋	3,200円
燃えろ！柔道WARIORS	700円
燃えろ!!プロ野球'90感動編	1,400円
妖怪倶楽部	1,200円
妖怪道中記	700円
横浜港連続殺人事件	500円
4人打ち麻雀	1,800円
ラスト ハルマゲドン	1,400円
ランボー	2,100円
リップルアイランド	1,100円
ルート16ターボ	1,200円
ルナーボール	700円
ルパン三世パンドラの遺産	2,200円
レーサーミニ四駆ジャパンカップ	1,200円
レッキングクルー	1,600円
霊幻道士	2,200円
レジェンド オブ ヒーロー トンマ	1,400円
レインボーアイランド	2,600円
ロードファイター	1,100円
ロードマン	1,700円
ロードランナー	300円
ローラーボール	2,100円
ローリングサンダー	600円
ロックマン	2,400円
ロックマン2	3,000円
ロットロット	800円
ロウオブザウエスト	400円
ロックマン3	2,800円
ロボコップ	1,700円
ロマンシア	1,100円
ワープマン	600円
ワールドスーパーテニス	1,000円
ワイワイワールド	1,100円
ワギャンランド	2,300円
ワルキューレの冒険	800円
わんぱくダック夢冒険	1,300円
ワールドボクシング	1,600円

PCエンジン

Rタイプ1	800円
Rタイプ2	1,600円
アフターバーナー2	1,400円
アウトラン	1,800円
アトミック・ロボキッド・スペシャル	1,500円
イメージファイト	1,500円
イース1・2	2,800円
ヴァリス2	3,100円
ヴォルフィード	900円
うる星やつら	2,000円
ヴァリス3	2,500円
エアロブラスター	1,900円
F1トリプルバトル	2,100円
F1ドリーム	2,600円
F1パイロット	1,100円
オーダイン	1,800円
オペレーションウルフ	1,500円
かっとび宅配くん	1,900円
カトちゃんケンちゃん	1,000円
カルメンサンディエゴを追え！世界編	700円
ガンヘッド	2,900円
究極タイガー	2,000円
キックボール	1,900円
KLAX	1,900円
源平討魔伝	1,500円
コズミックファンタジー 冒険少年ユウ	1,500円
コブラ	900円
ゴモラ・スピード	1,400円
これがプロ野球'90	2,000円
ゴールデンアックス	700円
サイコチェイサー	600円
最後の忍道	2,000円
サイドアーム	900円
サイバーナイト	2,000円
ザ・プロ野球	2,000円
サイバーコア	600円
地獄めぐり	1,300円
上海	900円
雀偵物語	2,300円
シティハンター	900円
J・Bハロルド	1,900円
シンドバッド 地底の魔宮	800円
ジャックニクラウス チャンピオンシップゴルフ	900円
獣王記(HuC)	1,000円
獣王記(CD-ROM)	1,000円
スーパーアルバトロス	1,600円
スーパーダライアス	1,900円
スーパーバレーボール	1,600円
スーパー桃太郎電鉄	2,000円
スプラッターハウス	2,000円
スペースインベーダー復活の日	700円
スーパー大戦略PCエンジン	1,000円
スーパースターソルジャー	1,400円
戦国麻雀	900円
ゼビウス ファードラウト伝説	2,000円
ソル・ビアンカ	1,400円
タイトーチェイスH.Q.	2,000円
武田信玄	1,100円
ダイ・ハード	2,000円
大地くんクライシス	2,000円
大魔界村	1,500円
ダウンロード	1,000円
ダブルリング	1,400円
超絶倫人ベラボーマン	2,000円
逐電屋藤兵衛	800円
天外魔境	1,000円
デコボコ伝説	2,100円
DIGITAL CHAMP(デジタルチャンプ)	1,000円
デス・ブリンガー	1,000円
デビル・クラッシュ	1,300円
虎への道	2,000円
ドラえもん	1,000円
ドロップロック ほらホラ	500円
ナグザットスタジアム	2,200円
謎のマスカレード	800円
ニュージーランドストーリー	600円
ニュートピア	1,000円
ニンジャウォーリアーズ	1,500円
熱血高校ドッジボール部PC番外編	1,400円
ネクタリス	800円
ネクロスの要塞	1,100円
バットマン	1,700円
バスティール	1,700円
バイオレントソルジャー	2,100円
パワードリフト	1,200円
パワーリーグ2	1,500円
パズニック	500円
パワーリーグIII	2,300円
飛装騎兵カイザード	1,000円
P47	1,000円
PC原人	2,000円
フォゴットンワールド	1,000円
ファイアープロレスリング	3,000円
ファイティングストリート	1,600円
ファイナルラップツイン	2,500円
フォーメーション・サッカー ヒューマンカップ'90	2,800円
ブラッディウルフならず者	2,000円
ブルファイト リングの覇者	1,500円
ブレイクイン	2,200円
不思議の夢のアリス	2,100円
プロテニスワールドコート	700円
ファイナルブラスター	2,100円
ヘビーユニット	1,000円
弁慶外伝	2,500円
北斗星の女	1,600円
麻雀学園	3,000円
麻雀刺客列伝 麻雀ウォーズ	1,000円
魔神英雄伝ワタル	1,000円
魔動王グランゾート	800円
マニアックプロレス明日への戦い	800円
麻雀学園マイルド 東間宗四郎登場	2,800円
Mr. HELIの大冒険	600円
みつばち学園	800円
めぞん一刻	800円
迷宮のエルフィーネ	800円
モトローダー	700円
桃太郎活劇	1,900円
桃太郎伝説ターボ	1,000円
モンスターレア	600円
USAプロバスケットボール	3,000円
ラビオ・レプス・スペシャル	1,100円
ラストハルマゲドン	2,800円
琉球	1,700円
ロードランナー ロストラビリンス	600円
ワイワイ麻雀	1,600円
ワンダーモモ	900円
ワルキューレの伝説	2,800円

メガドライブ

アトミック・ロボキッド	1,900円
アフターバーナー2	2,300円
アローフラッシュ	900円
エアーダイバー	2,000円
ゲイングランド	1,900円
ゴーストバスターズ	1,900円
コラムス	1,400円
鮫！鮫！鮫！	2,000円
サンダーフォース3	1,400円
シャドーダンサー	1,500円
スーパー・忍	2,000円
スーパー大戦略	2,500円
スーパーハングオン	2,000円
スーパーモナコGP	2,000円
スーパーリアルバスケットボール	1,100円
ソーサリアン	700円
大魔界村	1,500円
大旋風	1,100円
バーニングフォース	1,400円
FATMAN	2,100円
フェリオス	1,000円
ヘルファイアー	2,100円
マイケルジャクソンズムーンウォーカー	2,300円
モンスターレア	1,500円
レインボーアイランド	1,400円

ゲームボーイ

アレサ	600円
石道	800円
ウルトラマン倶楽部 敵怪獣ヲ発見セヨ	800円
SDガンダムSD戦国伝国盗り物語	800円
エモやんの20倍プロ野球	800円
キャデラック	500円
クオース	800円
クイックス	1,000円
Go Go TANK	600円
ゴジラくん	600円
魁！男塾	1,000円
シーサイドバレー	700円
上海	800円
将棋	700円
スーパーマリオランド	1,100円
ソーラーストライカー	400円
倉庫番	800円
倉庫番2	800円
ゾイド伝説	800円
ダブルドラゴン	1,500円
タスマニア物語	800円
タートルズ	1,000円
ちびまる子ちゃん	600円
テトリス	1,200円
テトリスセット	1,300円
テニス	700円
天神怪戦	1,000円
トランプボーイ2	900円
ドラキュラ伝説	800円
ドクターマリオ	1,500円
ネメシス	800円
ハイパーロードランナー	600円
バットマン	800円
バリーファイア	600円
パックマン	800円
ふしぎなブロビー	500円
プロディア	1,000円
ベリウスローランの魔獣	500円
ベースボール	800円
ボクシング	800円
魔界塔士SA・GA	1,100円
マスターカラテカ	600円
ミッキーマウス	800円
モトクロスマニアックス	600円
役満	1,000円
らんま1/2	1,200円
LOST CITY	500円

その他のソフトもどんどん買い取ります！

- 買い取り金額は、現金書留めにて送らさせていただきます。
- この表にないものは、電話で聞いてね。
  電話の受付時間は12:00AM〜5:00PMです。
- ファミコンディスクのソフト、攻略本は買取出来ません。
- 価格が変更になった場合は、電話でお知らせします。この場合、買取が成立しない時は、当社送料負担にてソフトをご返送します。
- キズ、破損、汚れ、落書きのあるものは買取出来ません。
- 現金の発送には約2週間かかります。
- この買取表は、12月31日まで有効です。

★おもちゃ屋さん、ファミコン屋さん、卸屋さん、新品、特価処分品買取します。ご一報下さい。

キャンパス

〒475 愛知県半田市星崎3-22-8 丸新ビル3F
「キャンパス買取」係
☎0569-24-5251
電話受付、お昼12時から夕方5時まで（土、日曜、祭日休み）

買います！買います！そのソフト

買取価格表

ファミコン

アークティック	1,800円
アーガス	700円
アーバンチャンピオン	700円
アイギーナの予言	800円
アイスクライマー	1,500円
アイドル八犬伝	2,000円
I LoveソフトボールЯ	900円
アウトランダーズ	1,600円
蒼き狼と白き牝鹿ジンギスカン	1,800円
蒼き狼と白き牝鹿ジンギスカンCD付き	2,100円
赤影	1,900円
悪魔城スペシャル ぼくドラキュラくん	1,400円
悪魔くん 魔界の罠	1,800円
悪魔城伝説	1,000円
悪魔の招待状	800円
アストロファング	1,800円
AD & D ヒーローオブランス	2,000円
アテナ(カセットテープ付)	1,500円
アトランティスの謎	700円
アドベンチャーズ オブ ロロ	2,200円
アバドックス	1,600円
アフターバーナー	1,400円
アメリカ大統領選挙	1,100円
アメリカンドリーム	1,300円
アメリカンフットボール	2,800円
アルカノイド(コントローラー付)	800円
アルカノイド2(コントローラー付)	800円
アルゴスの戦士	1,000円
アルテリオス	600円
暗黒神話	700円
イーアルカンフー	700円
イース	1,300円
イース2	1,300円
いっき	900円
怒	1,600円
怒2	1,400円
怒3	2,100円
いきなりミュージシャン	1,300円
囲碁九路盤対局	3,600円
囲碁指南	3,100円
囲碁名鑑	3,700円
井崎修五郎の競馬必勝学	1,700円
1943	2,400円
1942	2,000円
井出洋介名人の実戦麻雀(コントローラー付)	3,800円
イメージファイト	1,000円
インドラの光	1,600円
WIT'S	700円
ウィザードリィ	2,300円
ウィザードリィ2	1,400円
ウィザードリィ3	1,500円
ウィナーズカップ	2,300円
ウイロー	500円
うっでいぽこ	1,000円
宇宙船コスモキャリア	600円
うる星やつら	1,500円
ウルティマ	1,500円
ウルティマ2 聖者への道	700円
ウルトラマン倶楽部2 帰ってきたウルトラマン倶楽部	1,400円
ヴォルガード2	900円
ヴィナス戦記	600円
ASO	1,000円
エッガーランド2	2,300円
エアーウルフ	1,700円
SD戦国武将列伝 烈火のごとく天下を盗れ	1,900円
エイリアンシンドローム	700円
エキサイトバイク	1,100円
エクセリオン	700円
エグゼドエグゼズ	800円
SDガンダムワールドガチャポン戦士2 カプセル戦記	1,100円
SDバトル大相撲・平成ヒーロー場所	1,000円
SDヒーロー総決戦	600円
F1レース	1,200円
エモヤンの10倍プロ野球	2,100円
エリュシオン	1,500円
えりかとさとるの夢冒険	1,200円
エレベーターアクション	1,300円
SDガンダム外伝ナイトガンダム物語	2,600円
美味しんぼ	1,200円
オセロ	3,200円
おそ松くん	2,600円
おにゃんこTOWN	1,400円
オバケのQ太郎	1,500円
オペレーションウルフ	600円
オホーツクに消ゆ	1,100円
オリュンポスの戦い	500円
かってにシロクマ	2,100円
快傑ヤンチャ丸	900円
貝獣物語(マップ)	1,800円
GUN・NAC	1,000円
帰って来た軍人将棋なんやそれ	1,100円
かぐや姫伝説	1,600円
カケフくんのジャンプ天国	1,600円
KAGE	800円
影の伝説	1,100円
影狼伝説	1,400円
株式道場	1,000円
仮面の忍者花丸	1,300円
仮面ライダー倶楽部	2,900円
カラテカ	900円
カルノフ	1,200円
ガーフィールドの1週間	1,900円
元祖西遊記スーパーモンキー大冒険	1,000円
がんばれゴエモン2	2,100円
がんばれゴエモンからくり道中	1,200円
がんばれゴエモン外伝 きえた黄金キセル	1,000円
ガンヘッド	1,400円
キャデラック	500円
キャプテンED	900円
キャプテンシルバー	1,100円
キャプテン翼	1,700円
キャプテン翼2 スーパーストライカー	2,600円
究極タイガー	1,200円
京都財テク殺人事件	1,800円
京都花の密室殺人事件	400円
キョンシーズ2	1,400円
キテレツ大百科	1,900円
キングオブキングス	2,600円
キングコング2	1,200円
キングスナイト	1,000円
キン肉マン マッスルタッグマッチ	900円
ギャラガ	1,700円
ギャラクシアン	1,500円
ギャリバン	1,300円
ぎゅわんぶらあ自己中心派	2,100円
ぎゅわんぶらあ自己中心派2	2,800円
キャッスルクエスト	700円
クォーターバックスクランブル	3,200円
孔雀王	1,600円
孔雀王2	1,400円
クレイジークライマー	2,000円
黒鉄ヒロシの予想大好き	1,300円
クロスファイアー	2,100円
グーニーズ2	1,000円
グラディウス	1,400円
グラディウス2	2,300円
グレートタンク	1,900円
クォース	900円
けっきょく南極大冒険	1,800円
ケルナグール	600円
月風魔伝	1,200円
激亀忍者伝	1,700円
激闘スタジアム	1,300円
激闘プロレス	2,500円
激突四駆バトル	700円
ゲゲゲの鬼太郎	700円
ゲゲゲの鬼太郎2	1,700円
ゲバラ	2,300円
ゲートイン	900円
甲子園	1,600円
コズミックイプシロン	800円
コズミックウォーズ	800円
コナミックスポーツインソウル	1,300円
コブラコマンド	1,500円
魂斗羅	1,700円
コンフリクト	1,900円
ゴーストバスターズ	1,100円
ゴッドスレイヤー	500円
ゴジラ	2,600円
御存知弥次喜多珍道中	1,100円
五目ならべ	1,300円
ゴルゴ13第2章	1,000円
ゴルフ	1,500円
ゴルフッ子オープン	1,100円
サッカー	1,100円
サイドポケット	1,500円
西遊記ワールド	1,600円
三国志2	5,900円
里見八犬伝	1,300円
真田十勇士	700円
砂漠の狐	1,300円
サンリオカーニバル	1,100円
沙羅曼蛇(サラマンダ)	1,700円
三国志(光栄)	4,100円
三国志 中原の覇者	2,700円
サンサーラ・ナーガ	2,800円
サンダーバード	1,100円
さんまの名探偵	1,100円
ザ・トライアスロン	1,300円
ザ・ブラックバス	900円
ザ・ブラックバス2	1,900円
ザ・マネーゲーム	1,300円
ザ・マネーゲーム2	700円
ザ・ロードオブキング	600円
上海	1,400円
上海2	1,300円
小公子セディ	900円
シティーコネクション	600円
新里見八犬伝	1,500円
神仙伝	900円
ジェイジェイ	500円
ジャイロダイン	800円
シャッフルパックカフェ	1,400円
じゃじゃ丸の大冒険	1,700円
じゃりン子チエ	500円
ジャンボウ	1,100円
獣王記	1,100円
ジッピーレース	800円
ジャンピンキッド	1,900円
じゃじゃ丸撃魔伝	800円
スーパーアラビアン	400円
スーパー魂斗羅	1,100円
スーパースターフォース	1,000円
スーパースタープロレスリング	2,400円
スーパーゼビウスガンプの謎	900円
スーパーダイナミックスバトミントン	1,900円
スーパーチャイニーズ	900円
スーパーチャイニーズ2	1,300円
スーパーピットフォール	1,000円
スーパーピンボール	2,700円
スーパーブラックオニキス	500円
スーパーマリオブラザーズ	1,700円
スーパーマリオブラザーズ3	2,200円
スーパーマン	1,000円
スーパーラグビー	2,400円
スーパーリアルベースボール	800円
スウィートホーム	700円
スカイキッド	1,100円
スカイデストロイヤー	1,100円
スクウェアのトム・ソーヤ	400円
スケバン刑事3	1,000円
スターウォーズ	1,400円
スターゲイト	600円
スターソルジャー	600円
スターフォース	700円
スターラスター	600円
スティックハンター	800円
STED	1,400円
スパルタンX	1,100円
スプラッタハウス	1,300円
スペースインベーダー	1,400円
スペースハリアー	1,400円
スペランカー	700円
スペランカー2勇者への挑戦	700円
SWAT(スワット)	600円
水滸伝	5,100円
水滸伝CD付き	5,300円
聖飢魔2悪魔の逆襲・	1,200円
星霊狩り	900円
聖闘士星矢黄金伝説	700円
聖闘士星矢黄金伝説完結編	1,000円
赤龍王	600円
セクロス	700円
戦場の狼	1,300円
Zガンダムホットスクランブル	1,400円
ゼビウス	800円
全米プロバスケット	2,300円
ソフトボール天国	2,400円
ソロモンの鍵	1,200円
ゾイド黙示録	2,200円
ゾイド2ゼネバスの逆襲	1,100円
ゾイド中央大陸の戦い	1,300円
ソルスティス	1,100円
タッグチームプロレスリング	700円
タッチ	600円
タイガーヘリ	600円
TITAN-タイタン-	1,800円
タイトーグランプリ	2,700円
タイトーチェイスH.Q.	1,500円
太陽の神殿	700円
TAO～道～	1,300円
高橋名人の冒険島	1,500円
たけしの戦国風雲児	800円
探偵 神宮寺三郎 時の過ぎゆくままに	2,000円
武田信玄	900円
武田信玄2	2,200円
田代まさしのプリンセスがいっぱい	2,200円
闘いの挽歌	1,700円
闘将!!拉麺男	800円
谷川浩司の将棋指南2	3,500円
谷川浩司の将棋指南3	3,500円
大戦略	3,200円
ダイナマイトボウル	2,400円
ダウンタウン熱血行進曲	2,900円
ダウンタン熱血物語	2,500円
脱獄	2,000円
双截龍(ダブルドラゴン)	1,800円
双截龍2(ダブルドラゴン2)	1,700円
ダンジョン&マジック	1,300円
ダッシュ野郎	1,500円
チェスターフィールド	700円
ちゃっくんぽっぷ	1,000円
チャンピオンシップロードランナー	900円
中華大仙	1,500円
中国雀士ストーリー・東風	2,200円
チョップリフター	700円
超人ウルトラベースボール	1,000円
チップとデールの大作戦	1,200円
つっぱり大相撲	1,500円
ツインビー	1,100円
ツインビー3	2,500円
つりキチ三平ブルーマーリン編	1,600円
TM NETWORK ライブインパワーボウル	1,100円
鉄道王	2,800円
鉄腕アトム	1,400円
テトリス	2,300円
テニス	1,400円
テラクレスタ	1,000円
天地を喰らう	2,500円
10ヤードファイト	1,300円
ディーヴァ	1,200円
ディープダンジョン3	700円
ディープダンジョン4	800円
ディグダグ	1,600円
ディグダグ2	1,600円
デッドフォックス	900円
デビルマン	1,500円
テクモボール	2,400円
トップガン	2,700円
トップガン デュアルファイターズ	2,900円
東海道五十三次	700円
東方見聞録	600円
所さんのまもるもせめるも	2,200円
突然！マッチョマン	1,100円
トム・ソーヤーの冒険	1,000円
トランスフォーマー コンボイの謎	1,100円
とんじゃん	900円
ドアドア	1,300円
独眼竜政宗	1,200円
ドナルドダック	2,400円
ドナルドランド	2,100円
ドラえもん	2,000円
ドラゴンクエスト	1,800円
ドラゴンクエスト2悪霊の神々	1,600円
ドラゴンクエスト3そして伝説へ…	1,900円
ドラゴンクエスト4導かれし者たち	2,000円
ドラゴンスクロール	500円
ドラゴンスピリット	1,000円
ドラゴンスレイヤー4	600円
ドラゴンニンジャ	700円
ドラゴンバスター	1,000円
ドラゴンバスター2闇の封印	700円
ドラゴンボール 神龍の謎	1,300円
ドラゴンボール2大魔王復活	1,300円
ドラゴンボール3悟空伝	1,000円
ドラゴンユニット	1,100円
ドラゴンボールZ	2,300円
ドンキーコング	1,100円
ドンキーコング3	1,100円
ドンキーコングJR.	600円
ドンキーコングJR.の算数遊び	900円
ドンドコドン	1,400円
ドクターマリオ	2,100円
ドラゴンファイター	600円
ナイトライダー	2,200円
中嶋悟 F-1 ヒーロー	2,100円
長靴をはいた猫 世界一周80日大冒険	500円
ナポレオン戦記	1,400円
ナムコクラシック	2,900円
なんてったってベースボール	1,700円
西村京太郎ミステリースーパーエクスプレス殺人事件	1,100円
忍者くん阿修羅の章	1,100円
忍者くん魔城の冒険	1,300円
虹のシルクロード	3,100円
忍者じゃじゃ丸くん	1,200円
忍者ハットリくん	700円
忍者らホイ！	2,600円
忍者龍剣伝	700円
忍者龍剣伝2	600円
ニチブツ麻雀III・マージャンGメン	2,000円
2010～Street Fighter～	800円
日本一の名監督	1,200円
熱血高校ドッジボール部	2,900円
熱血硬派くにおくん	1,800円
熱血高校ドッジボール部サッカー編	2,600円
信長の野望	3,100円
信長の野望・戦国群雄伝	5,100円
信長の野望・戦国群雄伝CD付き	5,200円
ハットリス	1,100円
ハイウェイスター	2,300円
覇邪の封印	1,800円
パニックスペース	1,800円
半熟英雄	2,000円
バーガータイム	1,400円
バーディーラッシュ	2,500円
バットマン	1,900円
バイオ戦士DAN	700円
パーマン	2,100円
バギーホッパー	1,300円
爆笑人生劇場	3,100円
Bugってハニー	800円
ハッピーバースディバッグス	800円
バトルシティー	1,400円
バナナ	1,900円
パロディウスだ	2,700円
パチ夫くん3	2,800円
バルダーダッシュ	600円
パーフェクトボーリング	1,300円
パックマン	2,200円
バーズテール	2,600円
パチ夫くん	3,200円
パチオくん2	3,100円
パチコン	2,200円
パリ・ダカールラリー・スペシャル	2,300円
パワーサッカー	1,600円
パンチアウト	1,900円

キリトリ線

買取り申込書(保護者同意書)

保護者氏名		印
本人氏名	年齢　　歳	学校名
住所 〒		勤務先
電話番号 ー ー		
ソフト名	合計本数　　本	
1	6	
2	7	
3	8	
4	9	
5	10	

申込みシール ゲームボーイ 1月号

キリトリ線

必ず読んでね!!

- 18歳未満の方は、保護者の氏名記入、捺印が必要です。
- 買取の申し込みは、5本以上でお願いします。
- 左の「買取り申込書」(又は別の紙でも可)に記入の上、ソフトといっしょに送って下さい。用紙に書ききれない場合は、別の紙に申し込みシールをはってソフトといっしょに送って下さい。
- ソフトは郵便小包、もしくは宅急便で送ってください。送り状は必ず保管して下さい。ソフト送料は、申込者の負担になります。
- 現金書留の料金(500円)は無料です。
- 同じタイトルのソフトは、御一人1本までとさせていただきます。
- ソフトの買取金額は、箱、説明書、附属品がそろっていない場合、この表の金額の半額となります。

超BIGな価格!!

300円サービスコーナー

下記の150本のソフトの中から1本以上入れて送ると、買取手数料¥300は引かれずサービスするぞ！これだけあれば1本ぐらいあるよね。このチャンス見逃す手はないぞ!!

ソフト	価格
アフターバーナー	¥2,200
アメリカンフットボール	¥2,500
アルカノイド	¥2,500
アルカノイドII	¥2,000
イースII	¥2,300
いきなりミュージシャン	¥1,600
囲碁	¥2,700
維新の嵐	¥4,000
井出洋介の実戦麻雀	¥3,500
インセクターX	¥2,000
インドラの光	¥1,900
ウィナーズカップ	¥2,200
宇宙警備隊	¥2,000
AD & Dヒーローオブランス	¥2,000
SDガンダム外伝	¥2,500
オセロ	¥3,000
オペレーションウルフ	¥1,400
ガーフィールドの一週間	¥1,500
怪傑ヤンチャ丸	¥1,500
ガンナック	¥2,000
キャッスルクエスト	¥1,300
キャプテン翼II	¥2,200
ギャラガ	¥2,200
究極タイガー	¥2,000
ぎゅわんぶらあ	¥3,500
京都財テク殺人事件	¥2,000
孔雀王II	¥2,000
クロスファイヤー	¥2,000
クォーターバックスクランブル	¥3,000
グラディウスII	¥2,200
クレージークライマー	¥1,500
軍人将棋	¥2,200
ゲームパーティー	¥1,600
ゲバラ	¥2,200
甲子園	¥2,000
ゴジラ	¥2,000
魂斗羅	¥1,800
魁!!男塾	¥1,500
砂漠の狐	¥2,000
三国志(光栄)	¥3,500
三国志II(光栄)	¥4,500
サンリオカーニバル	¥1,500
じゃじゃ丸撃魔伝	¥1,800
シャッフルパックカフェ	¥2,000
雀豪	¥2,200
上海	¥3,000
ジャンボ尾崎	¥2,600
獣王記	¥1,200
人生劇場	¥2,800
水滸伝	¥3,800
スーパー魂斗羅	¥1,500
スーパースタープロレスリング	¥2,500
スーパーピンボール	¥2,100
スーパーマリオ	¥800
スーパーマリオ3	¥3,000
スーパーラグビー	¥2,600
スペースインベーダー	¥2,600
Zガンダム	¥800
全米プロバスケット	¥2,200
ソルスティス	¥1,800
ゾイド黙示録	¥2,000
大戦略	¥4,000
タイトーグランプリ	¥2,300
ダイナマイトボウル	¥2,300
ダウンタウン熱血行進曲	¥2,000
脱獄	¥2,500
谷川浩司の将棋II	¥3,000
谷川浩司の将棋III	¥3,000
ダブルドラゴン	¥1,500
田村光昭の麻雀ゼミナール	¥2,300
大甲子園	¥2,200
TITAN	¥1,500
チップとデールの大作戦	¥1,500
ディグダグ	¥1,500
テクモボウル	¥2,200
デッドフォックス	¥1,000
テトリス	¥3,000
10ヤードファイト	¥1,200
時の過ぎゆくままに	¥2,000
ドクターマリオ	¥2,600
トップガン	¥2,000
ドラゴンクエスト	¥1,600
ドラゴンボールZ	¥3,000
トップガンII	¥2,300
ドナルドダック	¥2,000
ドナルドランド	¥2,000
ドラえもん	¥800
ドラえもん(エポック)	¥2,000
内藤九段本将棋	¥1,700
ナイトライダー	¥2,000
中嶋悟のF1ヒーロー	¥3,000
ナポレオン戦記	¥1,500
ナムコクラシック	¥2,500
なんてったってベースボール	¥2,000
ニチブツまーじゃんIII	¥2,000
2010	¥2,000
日本一の名監督	¥2,000
忍者らホイ	¥2,000
熱血高校サッカー編	¥2,000
熱血高校ドッジボール部	¥3,000
ノース & サウス	¥2,000
信長の野望	¥2,000
信長の野望戦国群雄伝	¥3,900
バーディーラッシュ	¥2,000
パーフェクトボウリング	¥2,000
ハイウエイスター	¥2,000
パチ夫くん	¥3,000
パーマン	¥2,200
パロディウスだ！	¥2,500
パチ夫くん2	¥3,000
パチ夫くん3	¥2,800
パックマン	¥2,300
ハットリス	¥2,000
ハッピーバースディバックス	¥1,500
バトルフリート	¥3,000
バナナ	¥1,600
パラメデス	¥2,000
パリダカールラリー	¥2,000
パワーブレイザー	¥1,200
ビーバータイム	¥1,800
ビックリマンワールド	¥2,000
ビバラスベガス	¥2,500
100万$キッド	¥2,200
ファイティングゴルフ	¥2,500
ファイナルファンタジー	¥2,200
ファイナルラップ	¥2,500
ファミコン名人戦	¥3,300
ファミリーサーキット	¥2,300
ファミリージョッキー	¥2,100
ファミリーテニス	¥2,300
ファミリー麻雀	¥2,000
ファミリー麻雀II	¥2,500
ふしぎなブロビー	¥2,000
ブラッディ・ウァリアーズ	¥2,000
フリートコマンダー	¥2,800
ボールトゥフィニッシュ	¥3,000
ぼくドラキュラ君	¥2,000
ホトトギス	¥2,500
ボンバーマン	¥800
まじゃべんちゃー	¥2,000
麻雀	¥1,500
麻雀大会	¥3,500
マイトアンドマジック	¥3,000
マジックジョン	¥2,000
ミッキーマウス	¥1,800
桃太郎電鉄	¥2,200
森田将棋	¥2,500
妖怪道中記	¥1,000
四人打ち麻雀	¥2,000
ラストハルマゲドン	¥3,000
リトルマジック	¥2,000
ルパン三世	¥2,100
霊幻道士	¥1,800
レインボーアイランド	¥2,500
烈火のごとく天下を盗れ	¥2,000
ロックマン	¥3,200
ロックマン2	¥2,800
ロックマン3	¥3,000
ロボコップ	¥2,000
ワールドボクシング	¥2,000
ワギャンランド	¥1,800

PCエンジン・ゲームボーイ買取中！

（表にのっていないものはTELで聞いてネ）

ゲームボーイ

ソフト	価格
アストロラビー	¥1,200
アフターバースト	¥1,200
アレサ	¥1,000
石道	¥1,000
うおーズ	¥1,000
ウルトラマン倶楽部	¥1,000
SDガンダム外伝	¥1,500
F1ボーイ	¥1,500
F-1レース	¥1,000
おいらじゃじゃ丸	¥1,200
おさわがせ!ペンギンBOY	¥1,000
カードゲーム	¥800
キャデラックII	¥1,000
クイックス	¥900
ゴーストバスターズ2	¥1,200
GO！GO！TANK	¥1,000
コスモタンク	¥800
サイドポケット	¥1,000
魁!男塾	¥1,000
シーサイドバレー	¥1,000
四川省	¥1,000
上海	¥1,000
スヌーピー	¥800
スーパーマリオランド	¥1,000
セクション	¥1,000
それ行け！アミーダ君	¥1,000
倉庫番	¥1,000
ダックテールズ	¥1,000
T.M.N.T.	¥1,000
デットヒートスクランブル	¥1,000
テトリス	¥1,300
ダブルドラゴン	¥1,000
タスマニア物語	¥1,000
ツインビーだ！	¥1,500
トランプボーイII	¥1,000
ドクターマリオ	¥1,500
信長の野望	¥2,200
バットマン	¥1,000
バトルピンポン	¥1,000
パイプドリーム	¥1,000
パズニック	¥1,000
パラメデス	¥1,200
バリーファイア	¥900
バルーンキッズ	¥1,000
バルダーダッシュ	¥1,000
パックマン	¥1,200
バトルシティー	¥1,200
パラソルヘンべえ	¥1,000
ファミスタ	¥1,200
ふしぎなブロビー	¥1,000
ブライファイター	¥1,000
プロレス	¥1,200
ベリウス	¥1,000
ボンバーボーイ	¥1,200
モンスタートラック	¥1,100
らんま½	¥1,000
ルナランダー	¥1,200
レーダーミッション	¥1,000
ロードスター	¥1,300

PCエンジン

ソフト	価格
アフターバーナII	¥2,300
暗黒伝説	¥2,000
イメージファイト	¥2,000
F1サーカス	¥3,100
F1トリプルバトル	¥2,500
オペレーションウルフ	¥2,000
エアロブラスターズ	¥2,000
キックボール	¥2,000
究極タイガー	¥1,800
奇々怪界	¥1,800
クラックス	¥1,800
源平討魔伝	¥1,800
ゴモラスピード	¥2,000
これがプロ野球'90	¥1,500
最後の忍道	¥2,000
サイバーナイト	¥2,000
上海	¥1,500
スプラッターハウス	¥2,000
関ケ原	¥2,300
ゼビウスファードラウト伝説	¥2,000
戦国麻雀	¥1,000
ダイハード	¥2,000
ダウンロード	¥1,800
ダブルリング	¥2,000
ダライアスプラス	¥2,500
地獄めぐり	¥1,800
デビルクラッシュ	¥2,000
ナグザットスタジアム	¥2,300
ネクロスの要塞	¥2,000
熱血高校ドッジボール部	¥1,900
パズニック	¥1,500
バットマン	¥2,300
はにいおんざろおど	¥2,000
パワーリーグIII	¥1,800
ファイアープロレス	¥2,800
ファイナルブラスター	¥2,000
ファイナルラップツイン	¥1,400
プロバスケット	¥1,800
ベラボーマン	¥2,000
フォーメーションサッカー	¥2,800
麻雀学園	¥3,500
麻雀学園マイルド	¥2,000
麻雀ウォーズ	¥1,800
麻雀悟空スペシャル	¥2,000
桃太郎活劇	¥2,100
桃太郎伝説ターボ	¥2,000
遊々人生	¥1,200
琉球	¥2,000
ラビオレプススペシャル	¥2,100
ロードランナー	¥1,800
ワールドビーチバレー	¥1,800
ワルキューレの伝説	¥2,000

◆買取申込方法および注意事項◆

買取希望の方は、住所・氏名・年令・職業・電話番号を明記したメモを同封の上、右記の住所へお送り下さい。

①18才未満の方は、メモに保護者の方の署名と印が必要です。
②宅急便や郵便小包で送って下さい。控え書は必ずとっておいて下さい。
③郵便払出で送金しますので、払出書が届いたらお近くの郵便局で現金を受け取って下さい。
④箱・説明書のないもの(汚いもの)は各100円引きです。大きいものや厚いものは引く値段が変わります。
⑤カセット・本体の買取は査定(箱・説明書・その他備品の有無・キズ・汚れ等)により変わります。商品価値のないものは0円となります。
⑥PCエンジン・ゲームボーイ・メガドライブのソフトは、箱・説の両方がないと買取りできません。もし送られても返送できませんのでご注意下さい。
⑦同じソフトを2本以上送るときは必ずTELで価格を確認して下さい。
⑧買取手数料として300円を買取金額より引かせていただきます。

オリエント
オリエント本部

☎03(5272)4825

送り先
〒333 埼玉県川口市伊刈589-4
オリエント通販部係

オリエントが一番!

買取価格表 '90年12月25日まで有効(必着のもの)

注) 下の表および右ページの表は販売価格ではありません。

このページにのっていないソフトは右の300円サービスコーナーにあるよ!

アーガス	¥300
アークティック	¥1,000
アーバンチャンピオン	¥ 500
アイギーナの予言	¥ 500
アイスクライマー	¥1,000
アイドル八犬伝	¥1,500
I LOVEソフトボール	¥1,000
アウトランダーズ	¥1,800
赤影	¥500
アキラ	¥400
悪魔くん	¥1,000
悪魔城伝説	¥300
悪魔の招待状	¥1,300
アストロファング	¥1,500
アストロロボササ	¥600
アタックアニマル学園	¥300
アテナ	¥600
アトランチスの謎	¥300
アバドックス	¥1,200
アメリカ大統領選挙	¥2,000
アメリカンドリーム	¥1,000
アルゴスの戦士	¥300
アルテリオス	¥300
暗黒神話	¥1,000
イーアルカンフー	¥300
イース	¥600
怒	¥600
怒II	¥1,800
怒III	¥1,500
囲碁指南	¥2,200
囲碁名鑑	¥2,000
井崎脩五郎の競馬必勝学	¥2,500
1942	¥1,200
1943	¥2,100
いっき	¥300
イメージファイト	¥1,200
ヴァリス	¥600
ウィザードリィ	¥1,800
ウィザードリィII	¥700
ウィザードリィIII	¥1,500
ウイッツ	¥1,000
ヴィナス戦記	¥800
ウィロー	¥600
ヴォルガードII	¥500
うっでいぽこ	¥500
うる星やつら	¥1,200
ウルティマ	¥800
ウルティマII	¥1,000
ウルトラベースボール	¥1,300
ウルトラマン倶楽部2	¥2,000
エアーウルフ	¥1,800
エアーフォートレス	¥300
8アイズ	¥800
エイリアンシンドローム	¥800
A・S・O	¥800
エキサイトバイク	¥300
エグゼドエグゼス	¥300
エクセリオン	¥500
SDガンダム2	¥1,200
SDバトル大相撲	¥1,000
SDヒーロー総決戦	¥1,000
エスパ冒険隊	¥300
エッガーランドII	¥1,200
F1レース	¥500
Mからの挑戦状	¥1,000
エモやんの10倍プロ野球	¥2,200
えりかとさとるの夢冒険	¥300
エリュシオン	¥1,000
エルナークの財宝	¥300
エルロンド	¥300
エレベーターアクション	¥1,300
美味しんぼ	¥1,500
おそ松くん	¥2,000
おニャン子TOWN	¥800
オバケQ太郎	¥900
オホーツクに消ゆ	¥1,000
オリュンポスの戦い	¥1,100
ガーディック外伝	¥300
カイの冒険	¥400
貝獣物語	¥500
かぐや姫伝説	¥1,000
KAGE	¥1,500
影の伝説	¥300
カケフ君のジャンプ天国	¥1,000

影狼伝説	¥1,000
かってにシロクマ	¥1,800
株式道場	¥2,200
亀の恩返し	¥300
仮面の忍者花丸	¥1,800
仮面ライダー倶楽部	¥1,500
カラテカ	¥300
ガリウス	¥300
カルノフ	¥1,000
がんばれゴエモン	¥1,100
がんばれゴエモン2	¥1,800
がんばれゴエモン外伝	¥1,500
がんばれペナントレース	¥300
ガンヘッド	¥1,500
キテレツ大百科	¥2,000
キャデラック	¥1,000
キャッスルエクセレント	¥300
キャプテンED	¥1,200
キャプテンシルバー	¥1,100
キャプテン翼	¥500
ギャラクシアン	¥2,000
ギャリバン	¥500
京都花の密室殺人事件	¥1,200
京都龍の寺殺人事件	¥1,300
キョンシーズII	¥400
霧のロンドン殺人事件	¥1,500
銀河英雄伝説	¥2,000
銀河の三人	¥300
キングオブキングス	¥1,800
キングコングII	¥1,000
キングスナイト	¥300
キン肉マン	¥700
クインティ	¥600
グーニーズ	¥400
グーニーズII	¥ 700
クォース	¥1,800
孔雀王	¥1,100
グラディウス	¥800
クルクルランド	¥500
グレートタンク	¥1,600
黒鉄ヒロシの競馬伝説	¥2,500
ゲイモス	¥500
ゲートイン馬券必勝学	¥3,000
激亀忍者伝	¥2,000
激闘スタジアム	¥1,000
激闘プロレス	¥700
激突四駆バトル	¥800
ゲゲゲの鬼太郎	¥600
ゲゲゲの鬼太郎2	¥600
けっ極南極大冒険	¥1,500
月風魔伝	¥ 500
ケルナグール	¥500
源平討魔伝	¥500
ゴーストバスターズ	¥700
コズミックイプシロン	¥1,000
コズミックウォーズ	¥500
コスモキャリア	¥500
コスモジェネシス	¥500
ゴッドスレイヤー	¥1,800
コナミックスポーツインソウル	¥800
コブラコマンド	¥400
五目ならべ	¥1,800
ゴルゴ13	¥700
ゴルゴ13第2章	¥1,000
ゴルフ	¥500
ゴルフっ子オープン	¥1,300
コンフリクト	¥2,000
サーカスチャーリー	¥1,200
サイドポケット	¥1,200
西遊記ワールド	¥1,300
殺意の階層	¥300
サッカー	¥700
里見八犬伝	¥1,000
真田十勇士	¥400
サラダの国のトマト姫	¥500
サラマンダ	¥1,200
三国志(ナムコ)	¥1,800
サンサーラ・ナーガ	¥2,000
サンダーバード	¥1,000
さんまの名探偵	¥400
ジーザス	¥700
JJ	¥500
ジェニー	¥1,000
シエラザード	¥ 500

ジッピーレース	¥300
シティコネクション	¥500
ジャーバス	¥300
シャーロックホームズ	¥300
ジャイロダイン	¥500
ジャウスト	¥500
じゃじゃ丸忍法帳	¥300
じゃじゃ丸の大冒険	¥500
シャドウゲイト	¥500
じゃりん子チエ	¥500
ジャンボウ	¥800
将軍	¥ 500
小公子セディ	¥500
ジンギスカン	¥2,100
新・里見八犬伝	¥2,000
新人類	¥300
神仙伝	¥1,500
新・燃えろプロ野球	¥1,000
スウィートホーム	¥400
スーパーアラビアン	¥300
スーパー囲碁	¥2,500
スーパーエクスプレス殺人事件	¥1,600
スーパースターフォース	¥300
スーパーゼビウス	¥ 800
スーパーチャイニーズ	¥ 600
スーパーチャイニーズII	¥1,300
スーパーバトミントン	¥2,100
スーパーピットフォール	¥300
スーパーブラックオニキス	¥ 600
スーパーマン	¥800
スーパーモンキー	¥ 500
スーパーリアルベースボール	¥ 400
スカイキッド	¥1,000
スカイデストロイヤー	¥600
スクーン	¥300
スクウェアのトムソーヤ	¥300
スケバン刑事III	¥500
スターウォーズ	¥600
スターゲイト	¥400
スターソルジャー	¥300
スターフォース	¥300
スターラスター	¥300
スティックハンター	¥1,000
STED	¥1,500
頭脳戦艦ガル	¥ 500
スパイVSスパイ	¥500
スパイVSスパイII	¥800
スパルタンX	¥300
スプラッターハウス	¥1,000
スペースハリアー	¥1,600
スペースハンター	¥300
スペランカー	¥300
スペランカーII	¥800
スワット	¥1,000
聖飢魔II	¥500
星霊狩り	¥500
セイントセイヤ	¥300
セイントセイヤ完結編	¥300
赤龍王	¥600
セクロス	¥400
ゼビウス	¥500
戦場の狼	¥ 900
ゾイド	¥600
ゾイド2	¥1,000
ソフトボール天国	¥1,000
ソロモンの謎	¥700
ソンソン	¥1,000
ゾンビハンター	¥500
タイガーヘリ	¥1,500
タイトーチェイスHQ	¥2,300
太陽の神殿	¥300
ダウボーイ	¥ 500
ダウンタウン熱血物語	¥2,000
道～タオ～	¥1,200
高橋名人の冒険島	¥900
高橋名人のBugってハニー	¥800
たけしの戦国風雲児	¥300
たけしの挑戦状	¥300
武田信玄	¥1,500
武田信玄2	¥1,500
田代まさしのプリンセスがいっぱい	¥1,300
闘いの挽歌	¥500
タッグチームプロレス	¥500
ダッシュ野郎	¥1,000

タッチ	¥700
ダブルドラゴンII	¥1,000
タンジョン&マジック	¥1,400
チェスターフィールド	¥500
チャイルズクエスト	¥300
ちゃっくんぽっぷ	¥900
チャレンジャー	¥300
チャンピオンシップ	¥300
中華大仙	¥1,300
中国占星術	¥300
チョップリフター	¥300
ツインビー	¥800
ツインビー3	¥2,500
つっぱり大相撲	¥ 300
釣りキチ三平	¥1,300
ディーヴァ	¥900
TMネットワーク	¥1,500
ディープダンジョンIII	¥400
ディープダンジョンIV	¥500
ディグダグII	¥1,200
ディジャブ	¥800
テグザー	¥300
鉄道王	¥2,500
鉄腕アトム	¥1,500
テニス	¥600
デビアス	¥300
デビルマン	¥1,000
デビルワールド	¥300
寺尾のどすこい大相撲	¥800
テラクレスタ	¥500
電撃ビックバン	¥600
天地を喰らう	¥1,100
ドアドア	¥1,000
東海道五十三次	¥ 500
東方見聞録	¥800
時空の旅人	¥300
独眼竜政宗	¥800
所さんのまもるもせめるも	¥1,200
突然マッチョマン	¥500
トム・ソーヤの冒険	¥1,000
トライアスロン	¥1,000
ドラゴンクエストII	¥900
ドラゴンクエストIII	¥800
ドラゴンクエストIV	¥1,100
ドラゴンスクロール	¥300
ドラゴンスピリット	¥1,100
ドラゴンスレイヤーIV	¥400
ドラゴンファイター	¥1,500
ドラゴンニンジャ	¥500
ドラゴンバスター	¥300
ドラゴンバスターII	¥ 300
ドラゴンボール	¥400
ドラゴンボール2	¥700
ドラゴンボール3	¥ 500
ドラゴンユニット	¥1,500
トランスフォーマー	¥ 500
ドルアーガの塔	¥300
ドンキーコング	¥300
ドンキーコングJR	¥500
ドンキーコング3	¥700
ドンキーコング算数遊び	¥1,000
とんじゃん	¥1,200
ドンドコドン	¥1,800
東風	¥2,000
長靴をはいた猫	¥700
ナッツ&ミルク	¥ 500
忍者くん	¥300
忍者くん阿修羅の章	¥1,200
忍者COPサイゾウ	¥600
忍者じゃじゃ丸くん	¥300
忍者ハットリくん	¥300
忍者龍剣伝	¥500
忍者龍剣伝II	¥800
熱血硬派くにおくん	¥1,500
バーガータイム	¥1,200
バードウィーク	¥300
バイオ戦士DAN	¥300
ハイドライド3	¥300
バイナリィーランド	¥300
バギーポッパー	¥800
覇邪の封印	¥1,000
パチコン	¥1,800
バツ&テリー	¥300
バックランド	¥ 800

バットマン	¥2,500
バトルシティー	¥1,200
花のスター街道	¥600
バベルの塔	¥ 800
ハリキリスタジアム'88	¥ 500
ハリキリスタジアム平成元年	¥1,000
バルダーダッシュ	¥1,200
バルトロン	¥300
バルーンファイト	¥700
パワーサッカー	¥2,000
バンゲリングベイ	¥300
半熟英雄	¥900
Bウイング	¥300
ビーバップハイスクール	¥400
必殺道場破り	¥800
ヒットラーの復活	¥600
火の鳥	¥400
百鬼夜行	¥1,500
飛龍の拳	¥400
飛龍の拳II	¥400
飛龍の拳III	¥2,000
ピンボール	¥800
ピンボールクエスト	¥1,000
ファイアーエムブレム	¥2,000
ファイティングロード	¥900
ファイナルファンタジーII	¥1,200
ファイナルファンタジーIII	¥1,500
ファイナルミッション	¥1,500
ファザナドウ	¥300
ファミコンウォーズ	¥2,000
ファミコンジャンプ	¥300
ファミコン野球盤	¥700
ファミリークイズ	¥1,300
ファミリースタジアム'89	¥1,000
ファミリースタジアム'90	¥1,800
ファミリーピンボール	¥1,500
ファミリーボクシング	¥800
ファリア	¥800
ファンタジーゾーン	¥500
ファンタジーゾーンII	¥1,200
フィールドコンバット	¥ 500
VBALL	¥1,000
ブービーキッズ	¥1,500
ブーヤン	¥600
フォーメーションZ	¥500
フォトン	¥400
不動明王伝	¥800
ブライファイター	¥1,500
飛INGヒーロー	¥1,200
ブラックバス	¥1,500
ブラックバス2	¥1,800
フラッピー	¥1,300
フリップル	¥1,300
ブルートレイン殺人事件	¥1,200
プレデター	¥1,500
プロ野球?殺人事件	¥500
フロントライン	¥300
プレジデントの選択	¥1,500
ベースボールスター	¥300
ベガスコネクション	¥1,800
ベストプレープロ野球	¥400
ベストプレープロ野球(新)	¥400
ベストプレープロ野球II	¥1,500
ヘクター'87	¥300
ヘビーバレル	¥1,000
ヘラクレスの栄光	¥800
ヘラクレスの栄光II	¥800
ペンギンくんWARS	¥1,200
彷魔が刻	¥600
ホームランナイター	¥300
ホームランナイター'90	¥1,800
ホーリーダイバー	¥800
ポールブレイザー	¥400
北斗の拳	¥300
北斗の拳2	¥500
北斗の拳3	¥1,200
ポケットザウルス	¥400
星を見るひと	¥300
ホステージ	¥1,000
ホッターマン	¥400
ポパイ	¥ 600
ポパイの英語遊び	¥800
ホワイトライオン伝説	¥800
ボンバーキング	¥300

本命	¥1,500
マーダークラブ	¥1,500
マイクタイソン	¥1,800
マイティボンジャック	¥ 600
魔界島	¥700
魔界村	¥500
マグナム危機一髪	¥ 500
マグマックス	¥ 500
マクロス	¥300
マザー	¥600
魔鐘	¥300
マダラ	¥1,200
マッドシティ	¥500
マッハライダー	¥400
マッピー	¥800
マッピーキッズ	¥1,200
マッピーランド	¥1,000
松本亨の株式必勝学	¥1,000
松本亨の株式必勝学II	¥1,000
魔天童子	¥1,500
マドウーラの翼	¥300
マネーゲーム	¥1,500
マネーゲームII	¥2,000
マリオブラザーズ	¥1,000
マルサの女	¥1,000
マハラジャ	¥1,000
水戸黄門	¥600
水戸黄門II	¥1,100
ミネルバトンサーガ	¥800
ミラクルロピット	¥400
ミリピード	¥400
六三四の剣	¥400
迷宮組曲	¥300
迷宮島	¥1,800
明治維新	¥1,500
名門!第三野球部	¥1,000
名門多古西応援団	¥500
女神転生	¥1,200
女神転生II	¥2,700
メジャーリーグ	¥800
めぞん一刻	¥1,500
メタファイト	¥300
メトロクロス	¥300
メルヴィルの炎	¥1,000
モアイくん	¥1,600
燃える!お兄さん	¥1,500
燃えろ!!柔道WARRIORS	¥2,000
燃えろJRバスケット	¥1,000
もえプロ'90	¥1,500
燃えろプロサッカー	¥1,500
燃えろプロテニス	¥1,200
燃えろプロ野球'88	¥500
もっとあぶない刑事	¥1,700
モトクロスチャンピオン	¥1,200
ものまね四天王	¥2,000
桃太郎伝説	¥1,000
弥次喜多珍道中	¥1,000
妖怪倶楽部	¥400
横浜港連続殺人事件	¥500
ラーメンマン	¥400
ライオス	¥700
ラビリンス	¥1,000
ラフ	¥1,500
ランボー	¥1,500
リップルアイランド	¥1,500
ルート16ターボ	¥600
ルナーボール	¥ 300
レイラ	¥400
レーサーミニ四駆	¥700
レッキングクルー	¥1,000
ロードオブキング	¥1,200
ロードファイター	¥ 500
ロードマン	¥900
ロードランナー	¥800
ローラーボール	¥1,000
ローリングサンダー	¥400
ロットロット	¥1,000
ロマンシア	¥600
ロロ	¥2,000
ワープマン	¥ 400
ワールドスーパーテニス	¥2,200
ワイワイワールド	¥900
ワタル外伝	¥1,600
わんぱくダックの夢冒険	¥2,300

第45回　ファミコン全国通信販売

ぼくもホップで買ってます。（新品のみ）

PCエンジンGT	リンクス（アタリ）
定価¥44,800 ［　　　　］円	定価¥29,800 **¥19,700**

※（日付マーク）は発売予定日

ファミリーコンピュータ（任天堂）	ゲームボーイ（任天堂）	PCエンジン コアグラフィックス（NEC）	PCエンジン スーパーグラフィックス（NEC）	PCエンジン用 CDROM²システム（NEC）	メガドライブ（セガ）
定価¥14,800 **¥9,700**	定価¥12,500 ［　　　　］円	定価¥24,800 **¥16,000**	定価¥39,500 **¥25,900**	定価¥57,300 **¥37,900**	定価¥21,000 **¥11,600**

ファミコンソフト

落っことしパズルとんじゃん 新・燃えろ！プロ野球 マルサの女 ラサール石井のチャイルズクエスト 各¥1,200	SDバトル大相撲 SDヒーロー総決戦 忍者龍剣伝II ドラゴンボール3 各¥2,900	ファイヤーエンブレム スイウィートホーム がんばれゴエモン外伝 ヘラクレスの栄光II 各¥2,900	ダウンタウン熱血行進曲 熱血高校ドッジボール部 熱血高校ドッジボール部 サッカー編 再発売
パロディウスだ！（コナミ） 11/30 定価¥5,800 ［　　　　］円	爆笑！愛の劇場（ココナッツジャパン） 12/上 定価¥7,300 ¥5,100	井手洋介の実戦麻雀II（カプコン） 12/上 定価¥8,500 ¥5,950	バーズ・テイル（ポニーキャニオン） 12/下 定価¥6,800 ¥4,800
虹のシルクロード（ビクター音産） 12/下 定価¥7,500 ¥5,300	T.M.N.T.（コナミ） 12/7 定価¥7,000 ¥4,850	西遊記ワールドII 12/7 定価¥5,600 ¥3,950	ぎゅわんぶらぁ自己中心派2（アスミック） 12/7 定価¥6,500 ¥4,650
ファミコン・トップマネジメント（光栄） 12/12 定価¥9,800 ¥6,900	ベストプレープロ野球'90（アスキー） 12/13 定価¥6,800 ¥4,800	パーマン（アイレム） 12/14 定価¥5,500 ¥3,900	選抜プロ野球バトルスタジアム（アイジーエス） 12/14 定価¥6,800 ¥4,700
ワギャンランドII（ナムコ） 12/14 定価¥5,800 ¥4,050	クラックス（ハドソン） 12/14 定価¥5,800 ¥4,050	グレムリンII（サン電子） 12/14 定価¥6,500 ¥4,550	ファミスタ'91（ナムコ） 12/21 定価¥4,900 ［　　　　］円
SDガンダム ガチャポン戦士3（バンダイ） 12/22 定価¥6,800 ¥4,850	ドラゴンボールZ 強襲サイヤ人（バンダイ） 12/23 再発売 定価¥7,800 ［　　　　］円	十兵衛クエスト（ナムコ） 1/4 定価¥7,800 ¥5,550	ワイワイワールドII SOSパセリ城（コナミ） 1/5 定価¥6,500 ¥4,600

ハッカのソフト

麻雀コンパニオン 六本木編 再発売 定価¥7,800 ¥5,450	AV花札倶楽部 AVポーカー アイドル四川麻雀 麻雀サミット 定価¥7,800 各¥5,450	（ディスク用） ボディコンクエストI 暴かれし娘たち 定価¥6,800 ¥4,650	（ディスク用） セクシーインベーダー マネーウォーズ 美少女連珠 など 各¥2,800

一部品切れや価格が変更になる場合があります。注文なさるときにお確かめ下さい。

リンクス

スライムワールド クラックス ブルーライトニング 定価¥4,300 各¥3,400	Ms.パックマン ゼノフォーブ ロードブラスター 定価¥4,300 各¥3,400	ライガー ［　　　　］円 ランページ ［　　　　］円

PCエンジン

BE BALL エナジー ブロディア 青いブリンク 各¥1,600	バルンバ 戦国麻雀ガイフレーム ヴォルフィード R-TYPE I 各¥1,900	ラスタンサーガII キングオブカジノ 奇々怪界 倉庫番ワールド 各¥2,000	ボンバーマン（ハドソン） 12/7 定価¥5,300 ¥3,800
サンダーブレード（NECアベニュー） 12/7 定価¥7,200 ¥5,150	メルヘンメイズ（ナムコ） 12/11 定価¥5,500 ¥3,950	F-1 サーカス（ニチブツ） 12/13 再発売 定価¥6,900 ［　　　　］円	大旋風（NECアベニュー） 12/14 定価¥7,200 ¥5,150
チャンピオンレスラー（タイトー） 12/14 定価¥6,600 ¥4,700	アウトラン（NECアベニュー） 12/21 定価¥7,200 ［　　　　］円	桃太郎伝説II（ハドソン） 12/22 定価¥7,200 ¥5,100	（CD ROM²用） ソルビアンカ カルメンサンディエゴを追え 上海II 各¥3,000
（CD ROM²用） バスティール（ヒューマン） 12/上 定価¥6,500 ¥4,850	（CD ROM²用） らんま½（NCS） 12/7 定価¥6,800 ¥4,950	（CD ROM²用） 三国志 群雄割拠伝（ナグザット） 12/下 定価¥8,800 ¥6,400	（CD ROM²用） イースIII（ワンダラーズフロムイース）（ハドソン） 12/20 定価¥7,200 ¥5,200

メガドライブ

カース ズーム ヘルツォークツヴァイ スーパーハイドライド 各¥1,900	TEL TEL まあじゃん DJボーイ ファンタシースター3 ダーウィン　！ 各¥2,900	ダイナマイトデューク（SEGA） 定価¥6,000 ¥3,500	シャドーダンサー（SEGA） 12/1 定価¥6,000 ¥4,050
斬 ～夜叉円舞曲～（ウルフチーム） 12/10 定価¥6,800 ¥4,650	エレメンタルマスター（テクノソフト） 12/14 定価¥6,800 ¥4,650	片山まさゆきの麻雀道場（ゲームアーツ） 12/中 定価¥6,800 ［　　　　］円	ゲイングラント（SEGA） 12/13 定価¥6,000 ¥3,950
デンジャラスシード（ナムコ） 12/18 定価¥5,800 ¥3,950	クラックダウン（SEGA） 12/18 定価¥6,800 ¥3,950	モンスターレア（SEGA） 12/22 定価¥6,000 ¥3,950	ダライアスII（タイトー） 12/20 定価¥8,900 ¥6,100
キューティ鈴木のリングサイドエンジェル（アスミック） 12/中 定価¥6,800 ¥4,650	ヘビーユニット（東宝） 12/末 定価¥6,400 ¥4,400	火激（ホットビイ） 12/下 定価¥7,700 ¥5,200	究極タイガー（トレコ） 12/下 定価未定 ［　　　　］円

●注文方法

① テレホンサービスに電話して、欲しいソフトを探す。値段も確認して下さい。

② 注文専用電話でソフトの予約、在庫確認をして下さい。送料、合計金額を聞いて下さい。

③ 郵便局から、現金書留か郵便振替で送金下さい。このとき、商品名を書いたメモを同封する。必ずおつりのないように（差額の返金はしません）

④ 現金が到着してから、10日前後で商品が届きます。（郵便振替の場合は15～20日）

●代金の目安

［商品代］＋［手数料（1本につき100円）］＋［送料（ふつうのソフト3本まで　300～　500円）（本体とソフト数本ぐらい　700～1100円）］

※ふつうのソフト＝紙バコ入りのだいたいカセットぐらいの大きさのもの。

●注意

- 不良品、故障の場合はメーカーのサービスセンターに直接お問合せ下さい。当店では、修理はしておりません。
- 商品の返品・交換は致しません。
- 15日以上たっても商品がとどかず、何の連絡もない場合は、電話でお問い合せ下さい。
- 相場のでた安いソフトは、その時々によっていろいろあります。テレホンサービスで調べて下さい。
- ホップの価格は全て消費税込みです。
- 電話をして、4日以内の消印が有効です。これを過ぎましたら、電話注文をやりなおして下さい。

ホップ

〒134
東京都江戸川区
中葛西3-37-2
㈱ホップ

テレホンサービス　03(877)6241㈹（24時間）

注文専用電話　03(877)2711㈹（12:00～18:00）

郵便振替番号　東京0-365589 ㈱ホップ

この価格は通信販売専用価格です。（小学生以下の場合、保護者のみ受付けます）

※広告有効期間12月1日～12月末日迄

今月だけの耳より情報

スーパーファミコンの交換できます。

今年の暮いっぱいどこよりも高く買っちゃうぞ!!
交換もどしどし受け付けてるヨ!!
数に限りがありますのでお早めにね。

買います

ファミコン に関するものなんでも

- 箱なし、説明書なし、らく書きソフトでもO.K!
- 箱だけ、説明書だけ、必勝本も。
- 1本からでも買い取りO.K!

11月～12月に発売の新作ソフトは1,800円～3,500円で買います。くわしくは電話で確認して下さい。

買取価格表（表にないものは電話でおたずねください。）メガドライブ・PCエンジン用ソフトも買取りOK!

攻略本 100～200円

アイスクライマー	1000円
蒼き狼と白き牝鹿ジンギスカン	2800円
悪魔くん	1700円
アフターバーナー	1500円
アメリカ大統領選挙	2000円
アメリカンドリーム	1500円
アルカノイド・(コントローラーアリ)	1500円
アルカノイドII (コントローラーアリ)	1500円
怒III	2000円
1942	1000円
1943	1600円
井崎脩五郎の競馬必勝学	4000円
宇宙警備隊	2000円
うる星やつら	1000円
SDガンダム外伝	2200円
F1レース	1000円
オバケのQ太郎	1000円
KAGH	2000円
仮面の忍者花丸	2000円
川のぬし釣り	2300円
ガンヘッド	1800円
ギャラガ	1500円
銀河英雄伝説	1500円
クォーターバックスクランブル	3000円
グーニーズ	800円
激闘プロレス	1500円
ゲームパーティー	1800円
ゴジラ	2000円
ゴルフ	1000円
魂斗羅	1500円
コンクリフト	2000円
ザ・トライアスロン	1000円
ザ・ブラックバス	1500円
三国志(光栄)	2000円
三国志(中原の覇者)	4000円

三国志II	7500円
サンダーバード	1200円
雀豪	3000円
人生劇場	2000円
スーパー魂斗羅	2000円
スーパーマリオ	1200円
スカイキッド	800円
スパルタンX	600円
スペースインベーダー	1800円
ゼビウス	1000円
全米プロバスケット	2000円
タイトーグランプリ	2000円
ダウンタウン熱血物語	2000円
高橋名人の冒険島	1000円
武田信玄2	1800円
タッグチームプロレスリング	700円
谷川浩司の将棋指南2	3000円
谷川浩司の将棋指南3	3000円
チップとデールの大作戦	1800円
ツインビー3	2500円
釣りキチ三平	1500円
ディクダグ	1000円
ディグダグ2	1000円
鉄道王	2000円
テトリス	1500円
天地を喰らう	2000円
トップガン・デュアルファイターズ	2500円
ドナルドダック	2000円
ドラえもん	2000円
ドラゴンクエストIV	2000円
ドラゴンボール3	1500円
ドラゴンボールZ	3300円
ドンキーコング	1000円
ドンキーコングJr.	600円
ドンキーコング3	600円

ナイトライダー	1500円
中島悟F-1ヒーロー	3000円
ナムコクラシック	2000円
忍者くん・阿修羅ノ章	1500円
熱血高校ドッチボール部	2500円
信長の野望・戦国群雄伝	5000円
バーガータイム	1000円
バーディーラッシュ	1500円
ハイウェイスター	1500円
パチ夫くん	2500円
パチ夫くん2	2500円
パチ夫くん3	3500円
パックマン	2000円
バットマン	2000円
バトルフリート	2500円
ハットリス	1500円
パロディウスだ!	2200円
100万$キッド	1200円
ファイティングゴルフ	1800円
ファイナルファンタジー	2000円
ファイナルファンタジーII	2000円
ファイナルファンタジーIII	2000円
ファイナルラップ	2000円
ファミコンウォーズ	2000円
ファミリーサーキット	1800円
ファミスタ'90	1500円
ファミリーマージャンII・上海への道	1500円
ファミリーテニス	1500円
ブービーキッズ	1500円
プーヤン	1200円
フリートコマンダー	800円
ベストプレープロ野球II	2000円
ポール・トゥ・フィニッシュ	1500円
ぼくドラキュラ君	2000円
ボンバーマン	1800円

不如帰	2200円
麻雀	1000円
麻雀大会	3000円
マンダークラブ	1800円
マイト&マジック	3000円
MOTHER	2000円
マッピー	800円
マッピーキッズ	1500円
マリオブラザーズ	800円
ミッキーマウス	1000円
女神転生2	3000円
めぞん一刻	1800円
燃えろ!!プロサッカー	1500円
もっともあぶない刑事	1500円
桃太郎電鉄	2000円
4人打ち麻雀	1000円
ラストハルマゲドン	5000円
ランボー	1000円
ルート16ターボ	500円
レインボーアイランド	2000円
ロックマン	2500円
ロックマン2	2500円
ロックマン3	3000円
ワールドスーパーテニス	2000円
わんぱくダック夢冒険	2000円
PCエンジン	
R・TYPE2	1400円
アウトライブ	1000円
アトミックロボキッド	1800円
イメージファイト	2500円
エイリアンクラッシュ	1200円
F-1サーカス	3500円
F-1ドリーム	2000円
F-1トリプルバトル	2400円
オペレーションウルフ	3000円

改造町人シュビビンマン	1200円
カットビ宅配くん	2300円
ガンヘッド	1800円
クラックス	2500円
クロスワイバー	2300円
サイバーナイト	2300円
最後の忍道	2000円
サンダーブレード	3500円
将棋　初段一直線	3000円
シンドバッド地底の大魔宮	2000円
スーパースターソルジャー	2000円
スーパーバレーボール	2500円
スーパー桃太郎電鉄	2500円
スプラッターハウス	2000円
タイトーチェイス・HQ	2000円
ダブルリング	2000円
ダライアス・プラス	4500円
デビルクラッシュ	2300円
ナイトライダースペシャル	1000円
ニュートピア	1600円
ネクタリス	2000円
バットマン	2200円
パワードリフト	2000円
PC原人	1800円
ファイヤープロレスリング	2500円
ファイナルラップイン	2500円
フォーメーション・サッカーヒューマンカップ90	3000円
プロテニスワールドコート	1400円
ボンバーマン	2500円
麻雀学園・東問宗四朗登場	2800円
カルメン・サンディエゴを追え! 世界編	2800円
麻雀悟空スペシャル	2000円
魔界プリンスどらっぼちゃん	2500円
モトローダー	1200円
桃太郎活劇	2500円
USAプロバスケットゲーム	2000円

遊々人生	1200円
ロードランナー～失われた迷宮～	2000円
ワールドビーチバレー	2000円
CDロム	
アストラリウス魔笛伝説	2000円
イース1・2	2000円
ヴァリスII	2500円
うる星やつらSTAY WITH YOU	2000円
麻雀学園マイルド・東問宗四朗登場	1500円
J.B.ハロルド殺人倶楽部	2500円
三国志　群雄割拠	2500円
ジャック・ニクラウスワールド・ゴルフ・ツアー	2500円
雀偵物語	2500円
デコボコ伝説走るワガマンマー	2500円
デスブリンガー	2000円
天外魔境	1600円
バスティール	3000円
ファイティングストリート	1500円
マスターオブモンスターズ	2500円
ラストハルマゲドン	2500円
ワンダラーズフロムイース	3500円
メガドライブ	
アフターバーナーII	2000円
インセクターX	2000円
エアダイバー	1800円
キューティー鈴木のリングサイドエンジェル	2000円
ジャンクション	2000円
スーパー大戦略	2000円
スーパーモナコGP	2500円
スーパーリーグ	1200円
ストライダー飛竜	2000円
大魔界村	1700円
TELTELスタジアム	2000円
マイケルジャクソンズムーンウォーカー	2000円
メガパネル	2000円
ワールドカップサッカー	1800円

※箱なし—100円、説明書なし—100円を価格より引きます。

12月20日以降は価格が変わることがあります。

君の欲しいソフトと今もっている、いらないソフトを交換します

例

君のソフト（売る）→¥2,000

君のソフト（交換する）→¥2,000＋¥2,000の3割＝¥2,600

交換の場合は買い取り金額より3割高く査定します。つまり売ってしまえば¥2000の品物でも交換の場合はプラス3割の¥2600の品物まで交換できます。また¥3000の品物が欲しければ追加金¥400でO.K!
ソフトの販売価格はTELで確認して下さい。
中古どうしの変換もO.K!

マリオクラブが **送料負担** キミたちがマリオクラブにソフトを送るとき、ソフト3本以上で、買い取り価格の合計が3,000円以上の方は、500円送料をお返しします。買い取り希望の方は、買い取り金額といっしょに送ります。交換希望の方は、ソフトといっしょに送ります。

売りたい人（代金支払い方法）A、Bどちらか希望する方を書いて下さい。

A 郵便払出し希望の方
郵便局から払出し証明書が届きますので、お近くの郵便局で現金と引き替えて下さい。(無料)

B 現金書留希望の方
現金送料として買い取り金額から400円差し引かれます。

買いたい人
電話で価格と在庫を確認してから1週間以内に現金書留で送って下さい。
送料は1本200円です。

交換したい人
電話で交換したいソフトの在庫を確認してから1週間以内に送って下さい。

吉祥寺店の電話が混雑のためかかりにくくなっており、大変ご迷惑をおかけしています。

☎0422(22)7548
〒180 東京都武蔵野市吉祥寺本町1−28−3
BIGマリオクラブ

吉祥寺本店

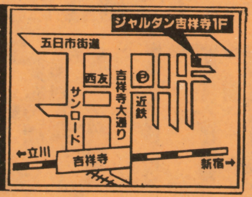

住所、氏名、TEL、ソフト名を明記したメモを必ず同封の上、送ってください。

- 電話での確認、カセット類の送り先はすべて吉祥寺店へ。営業時間1：00～7：00

飛ingヒーロー ¥1,000
フラッピー ¥900
フリートコマンダー ¥2,800
フリップル ¥1,100
フロントライン ¥300
V'BALL ¥1,300
ブービーキッズ ¥1,200
ブライファイター ¥1,700
ブラックバス ¥1,600
ブラックバス2 ¥1,700
ブラッディウォリアーズ ¥1,800
ブルートレイン殺人事件 ¥1,200
ブロディアランド ¥1,500
プーヤン ¥600
プレジデントの選択 ¥3,000
プレデター ¥1,300
プロ野球？殺人事件 ¥1,000
ヘクター'87 ¥500
ヘビーバレル ¥1,100
ヘラクレスの栄光 ¥600
ヘラクレスの栄光2 ¥1,300
ベースボール ¥400
ベースボールスター ¥700
ペガサスコネクション ¥1,800
ベストプレープロ野球 ¥800
ベストプレープロ野球新データ ¥1,000
ベストプレープロ野球2 ¥2,000
ペンギンくんWARS ¥1,100
彷魔が刻 ¥800
ホームランナイター90 ¥1,700
ホームランナイター ¥600
ホーリーダイバー ¥1,200
北斗の拳 ¥800
北斗の拳2 ¥800
北斗の拳3 ¥1,700
星を見る人 ¥500
ホステージ ¥1,200
ホッターマン ¥600
不如帰 ¥2,000
ホワイトライオン伝説 ¥1,000
本将棋 ¥1,800
本 命 ¥2,800
ボールブレイザー ¥600
ボコスカウォーズ ¥500
ボンバーキング ¥600
ボンバーマン ¥1,000
ポートピア殺人事件 ¥600
ポールツゥフィニッシュ ¥2,500
ポケットザウルス ¥1,000
ぽっくんモグラー ¥1,700
ポパイ ¥400
ポパイの英語遊び ¥600

——［マ］——

麻 雀 ¥1,800
麻雀戦記 ¥2,600
麻雀大会 ¥3,500
殺人倶楽部 ¥1,500
マイクタイソンのパンチアウト ¥1,500
マイティボンジャック ¥300
マイトアンドマジック ¥2,000
マインドシーカー ¥300
魔界島 ¥700
魔界村 ¥800
マグナム危機一髪 ¥800
マクロス ¥400
マグナックス ¥600
MOTHER ¥1,400
魔 鐘 ¥600
マッジクジョン ¥1,800
摩蛇羅 ¥1,800
マッドシティー ¥500
マッハライダー ¥400
マッピー ¥700
マッピーキッズ ¥1,700
マッピーランド ¥1,100
松本株式必勝学 ¥500
松本株式必勝学2 ¥900
魔天童子 ¥1,800
マドゥーラの翼 ¥600
マニアックマンション ¥800
マネーゲーム ¥1,700
マネーゲーム2 ¥1,700
マハラジャ ¥1,200
マリオブラザーズ ¥1,500
マルサの女 ¥700
ミシシッピー殺人事件 ¥300
水島新司の大甲子園 ¥3,000
ミッキーマウス ¥1,500
水戸黄門 ¥900
水戸黄門2 ¥1,300
ミネルバトンサーガ ¥600
未来戦士ライオス ¥700
ミラクルロピット ¥800
ミリピイド ¥1,200
夢幻戦士ヴァリス ¥600
六三四の剣 ¥700
迷宮組曲 ¥500
迷宮島 ¥1,700
明治維新 ¥1,300
名門多古西応援団 ¥700
名門第三野球部 ¥1,200
メカ生体ゾイド ¥1,100
女神転生 ¥800
女神転生2 ¥3,000
メジャーリーグ ¥900
めぞん一刻 ¥1,100
メタファイト ¥700
メタルギア ¥400
メトロクロス ¥500
メルビィルの炎 ¥1,500
モアイくん ¥1,900
燃えるお兄さん ¥2,000
燃えろ柔道ウォリアーズ ¥1,200
燃えろジュニアバスケット ¥1,200
燃えろプロサッカー ¥1,300
燃えろプロテニス ¥700
燃えろプロ野球 ¥400
燃えろプロ野球'88 ¥400
燃えプロ'90感動編 ¥1,500
もっともあぶない刑事 ¥1,400
モトクロスチャンピオン ¥1,200
桃太郎伝説 ¥2,300
桃太郎電鉄 ¥2,800
森田の将棋 ¥3,000

——［ヤ］——

妖怪倶楽部 ¥700
妖怪道中記 ¥800
横浜港連続殺人事件 ¥700
4人打ち麻雀 ¥2,300
ラサール石井のチャイルズクエスト ¥200
ラストハルマゲドン ¥2,800
ラビリンス ¥600
ラ フ ¥1,500
ランボー ¥1,000
リップルアイランド ¥1,200
リトルマジック ¥2,600
ルート16ターボ ¥500
ルナボール ¥600
ルパン三世 ¥1,200
霊幻道士 ¥1,500
レイラ ¥600
レインボーアイランド ¥1,900
レーサーミニ四駆 ¥2,000
レッキングクルー ¥1,000
ロウオブザウェスト ¥500
ロードオブキング ¥600
ロードファイター ¥1,000
ロードマン ¥1,000
ロードランナー ¥600
ローラーボール ¥1,300
ローリングサンダー ¥500
ロックマン ¥2,500
ロックマン2 ¥2,800
ロックマン3 ¥3,200
ロットロット ¥600
ロボコップ ¥1,900
ロマンシア ¥900
ワープマン ¥500
ワールドスーパーテニス ¥1,000
ワールドボクシング ¥2,000
ワイワイワールド ¥900
ワギャンランド ¥2,400
ワタル外伝 ¥1,600
ワルキューレの冒険 ¥300
わんぱくダック夢冒険 ¥1,700

■メガドライブソフト

アクシスFZ戦記 ¥1,800
あっぱれ実業王 ¥1,800
アトミック・ロボキッド ¥1,800
アフターバーナー2 ¥2,300
アレックスキッド ¥400
アローフラッシュ ¥2,000
E-SWAT ¥1,500
インセクターX ¥1,500
ウイップ・ラッシュ ¥1,400
ウルトラマン ¥1,800
エアーダイバー ¥1,500
エクスプロードスター ¥1,600
尾崎のスーパーマスターズ ¥1,500
おそ松くん ¥400
カース ¥600
火 激 ¥2,200
機動警察パトレイバー ¥1,700
キューティ鈴木 ¥1,700
孔雀王2 ¥600
クラックダウン ¥2,000
クラナダ ¥1,800
ゲイングラウンド ¥1,600
コラムス ¥2,500
ゴーストバスターズ ¥1,700
ゴールデンアックス ¥1,800
サイオブレード ¥1,200
サイバーボール ¥1,700
鮫！鮫！鮫！ ¥2,100
サンダーフォース2MD ¥1,000
サンダーフォース3 ¥2,100
四天明王 ¥1,700
獣王記 ¥400
重装機兵レイノス ¥1,500
スーパーサンダーブレード ¥700
スーパー忍 ¥1,200
スーパー大戦略 ¥2,200
スーパーハイドライド ¥600
スーパーハングオン ¥1,200
スーパーモナコグランプリ ¥2,800
スーパーリアルバスケット ¥1,500
スーパーリーグ ¥700
ストライダー飛竜 ¥2,800
スペースハリアー2 ¥600
ズーム ¥600
倉庫番 ¥1,000
ソーサリアン ¥1,300
TATSUJIN ¥600
ダーウィン4081 ¥1,000
大旋風 ¥2,000
ダイナマイトデューク ¥2,400
大魔界村 ¥1,200
TELTELスタジアム ¥1,800
TELTEL麻雀 ¥1,400
DJボーイ ¥1,300
ニュージーランドストーリー ¥1,200
バーニングフォース ¥2,400
バーミリオン ¥600
バットマン ¥2,000
ファイナルブロー ¥1,600
FATMAN ¥2,000
ファンタシースター2 ¥900
ファンタシースター3 ¥800
フェリオス ¥1,800
フォゴットンワールズ ¥1,000
ヘルツォークツヴァイ ¥1,200
ヘルファイアー ¥1,800
北斗の拳 ¥1,100
麻雀COP竜 ¥1,000
マイケルジャクソンズ ¥1,700
ミッキーマウス ¥2,400
メガパネル ¥2,000
モンスターレア ¥1,900
ラスタンサーガ2 ¥1,500
ランボー3 ¥800
レインボーアイランド ¥2,000
レッスルウォー ¥2,200
レッズ ¥1,600
ロードバスター ¥2,200
ワールドカップサッカー ¥2,700

■PCエンジンソフト

アームドエフ ¥800
R-TYPE1 ¥800
R-TYPE2 ¥1,700
アウトライブ ¥1,100
青いブリンク ¥1,300
あっぱれゲートボール ¥500
アトミックロボキッド ¥1,200
アフターバーナー ¥2,400
暗黒伝説 ¥1,800
ヴェイグス ¥1,600
ヴィルフィード ¥1,800
ウィニングショット ¥1,000
エアロブラスター ¥2,000
エイリアンクラッシュ ¥1,300
エナジー ¥300
F-1サーカース ¥3,800
F-1トリプルバトル ¥2,700
F-1ドリーム ¥2,500
F-1パイロット ¥1,100
イメージファイト ¥2,200
オーダイン ¥1,200
オペレーションウルフ ¥2,000
カイザード ¥1,000
カトちゃんケンちゃん ¥500
ガイアの紋章 ¥500
ガイフレーム ¥1,000
がんばれゴルフボーイズ ¥600
ガンヘッド ¥2,100
奇々怪界 ¥800
究極タイガー ¥2,000
キングオブカジノ ¥1,700
ギャラガ'88 ¥1,000
KLAX ¥1,700
源平討魔伝 ¥1,800
これがプロ野球'89 ¥1,300
これがプロ野球'90 ¥1,600
ゴモラ・スピード ¥1,400
サイコチェイサー ¥1,000
最後の忍道 ¥2,500
サイドアーム ¥1,500
サイバークロス ¥1,700
サイバーコア ¥1,200
サイバーナイト ¥1,600
定吉七番 ¥300
THE功夫 ¥300
シティーハンター ¥1,400
忍 ¥1,400
上 海 ¥1,700
シュビビンマン ¥1,200
将棋初段一直線 ¥2,500
死霊戦線 ¥800
シンドバット ¥1,800
地獄めぐり ¥1,800
実戦株式倍バイゲーム ¥1,800
ジャックニクラウスCPゴルフ ¥1,800
獣王記 ¥1,700
神武伝承 ¥600
スーパースターソルジャー ¥2,200
スーパーバレーボール ¥2,500
スーパー桃太郎電鉄 ¥2,700
凄ノ王伝説 ¥300
スプラッターハウス ¥2,400
スペースインベーダー ¥1,300
スペースハリアー ¥700
邪聖剣ネクロマンサー ¥300
関ヶ原 ¥1,600
戦国麻雀 ¥1,200
ゼビウス ¥2,300
倉庫番ワールド ¥1,300
ソルビアンカ ¥2,100
ソンソン2 ¥800
武田信玄 ¥1,100
竜の子ファイター ¥1,300
大地くんクライシス ¥1,900
ダイハーダ ¥1,800
ダイハード ¥1,900
ダウンロード ¥1,800
ダブルダンジョン ¥1,200
ダブルリング ¥1,600
ダライアスプラス ¥2,800
ダンジョンエクスプローラー ¥800
チェイスHQ ¥1,900
逐電屋藤兵衛 ¥800
超絶倫人ベラボーマン ¥2,300
ディープブルー ¥800
デジタルチャンプ ¥1,700
デビルクラッシュ ¥1,800
虎への道 ¥900
ドラえもん ¥300
ドラゴンスピリット ¥300
ドロップロックホラほら ¥1,400
ドンドコドン ¥1,400
ナイトライダーSP ¥1,400
ナグザットオープン ¥2,000
ナグザットスタジアム ¥2,400
謎のマスカレード ¥1,200
ニュージーランドストーリー ¥1,300
ニュートピア ¥1,500
ニンジャウォーリアーズ ¥1,300
ネクタリス ¥1,200
ネクロスの要塞 ¥2,000
熱血高校ドッジボール ¥2,000
はにいいんざすかい ¥1,000
はにいおんざろーど ¥2,000
バイオレントソルジャー ¥1,600
バットマン ¥1,800
バリバリ伝説 ¥2,000
バルンバ ¥1,500
パズニック ¥1,500
パックランド ¥800
パラノイア ¥1,600
パワーゴルフ ¥1,400
パワードリフト ¥1,900
パワーリーグ ¥400
パワーリーグ2 ¥1,600
パワーリーグ3 ¥2,700
ファンタジーゾーン ¥700
ビーボール ¥600
ビクトリーラン ¥600
ビジランテ ¥400
ビックリマンワールド ¥400
PC原人 ¥2,000
P・47 ¥1,800
ファイアープロレス ¥3,800
ファイナルブラスター ¥1,800
ファイナルラップツイン ¥2,100
ブラッディーウルフ ¥1,600
ブルファイト ¥1,700
ブレイクイン ¥1,800
プロディア ¥600
ヘビーユニット ¥1,100
弁慶外伝 ¥1,500
フォーメーションサッカー ¥3,500
麻雀ウォーズ ¥1,800
麻雀学園 ¥5,000
麻雀学園マイルド ¥2,200
麻雀悟空スペシャル ¥2,200
魔界八犬伝シャダ ¥600
魔境伝説 ¥500
魔神英雄伝ワタル ¥600
マニアックプロレス ¥1,600
Mr.HELIの大冒険 ¥1,200
めぞん一刻 ¥1,200
モトローダー ¥1,400
桃太郎活劇 ¥2,500
桃太郎伝説ターボ ¥2,200
USAプロバスケット ¥2,200
遊遊人生 ¥1,300
妖怪道中記 ¥200
ラスタン・サーガ2 ¥1,700
ラビオレプススペシャル ¥1,600
琉 球 ¥1,200
ロードランナー ¥1,800
ロックオン ¥800
ワールドコート ¥1,000
ワールドスタジアム ¥700
ワールドビーチバレー ¥1,800
わいわい麻雀 ¥2,000
ワルキューレの伝説 ¥2,700
ワンダーモモ ¥600

■ゲームボーイソフト

アストロラビー ¥800
アスミックンワールド ¥400
アスミックンワールド2 ¥600
アフターバースト ¥600
あやかしの城 ¥900
アレイウェイ ¥500
アレサ ¥1,000
石 道 ¥800
うおーズ ¥600
ウルトラマン倶楽部 ¥800
SDガンダム ¥600
SDルパン三世 ¥400
SDガンダム外伝 ¥1,500
F-1ボーイ ¥1,500
F-1レース ¥1,400
エモやんの20倍プロ野球 ¥1,000
オセロ ¥700
カードゲーム ¥600
かこむん蛇 ¥500
機動警察パトレイバー ¥800
キャデラック2 ¥600
キュービリオン ¥600
クィックス ¥700
クォース ¥900
コスモタンク ¥800
GOGOタンク ¥800
ゴーストバスターズ2 ¥1,000
ゴジラくん ¥1,000
ゴルフ ¥900
サイドポケット ¥800
SAGA ¥500
魁！男塾 ¥1,100
サッカーボーイ ¥900
シーサイドバレー ¥1,200
四川省 ¥700
上 海 ¥700
将 棋 ¥800
じゃじゃ丸世界大冒険 ¥700
スーパーチャイニーズランド ¥700
スーパーマリオランド ¥900
スヌーピー ¥600
スペースインベーダー ¥500
セレクション ¥700
倉庫番 ¥1,000
倉庫番2 ¥1,000
ソーラーストライカー ¥400
それ行け！阿弥陀君 ¥800
ゾイド伝説 ¥900
対局連珠 ¥900
タスマニア物語 ¥500
ダブルドラゴン ¥1,000
ちびまる子ちゃん ¥1,000
ツインビーだ！ ¥1,400
T・M・N・T ¥1,400
テトリス ¥1,400
テトリス（セット） ¥1,500
テニス ¥600
天神怪戦 ¥800
デスボール ¥700
デッドヒートスクランブル ¥800
トランプボーイ ¥800
トランプボーイ2 ¥800
ドクターマリオ ¥1,500
ドラキュラ伝説 ¥600
ドラゴンスレイヤー1 ¥1,200
ネイビーブルー ¥700
ネメシス ¥800
信長の野望 ¥2,000
ハイパーロードランナー ¥600
爆裂戦士ウォーリア ¥600
バットマン ¥1,100
バトルシティー ¥800
バトルピンポン ¥800
バトルブル ¥900
バリーファイア ¥700
バルダーダッシュ ¥800
パイプドリーム ¥700
パズニック ¥800
パズルボーイ ¥700
パズルロード ¥700
パチンコタイム ¥800
パックマン ¥1,200
パラソルへんべえ ¥800
パラメデス ¥800
パワーミッション ¥800
漂流少年キース ¥600
ピットマン ¥700
ピンボール ¥900
ピンボールパーティー ¥700
ファニーフィールド ¥700
ファミスタ ¥1,500
フラッピースペシャル ¥500
フリップル ¥500
VSバトラー ¥800
ブライファイター ¥700
ブロディア ¥500
プロレス ¥1,100
平安京エイリアン ¥500
ベースボール ¥400
ベースボールキッズ ¥500
ベリウス ¥600
ペインターモモピー ¥600
ペンギンくんWARS ¥800
ペンギンランド ¥600
北斗の拳 ¥700
香 港 ¥700
ボクシング ¥900
ボンバーボーイ ¥1,500
ポパイ ¥800
マスターカラテカ ¥500
ミッキーマウス ¥800
モトクロスマニアックス ¥800
モンスタートラック ¥800
役 満 ¥1,100
らんま1/2 ¥1,000
レーダーミッション ¥1,200
レジェンド ¥1,000
レッドアリーマ ¥1,000
ロードスター ¥1,200
ロックンチェイス ¥500
ワールドボーリング ¥600

■ゲームギア

コラムス ¥1,000
上 海II ¥1,000
斬GEAR ¥1,000
G-LOC ¥1,000
スーパーモナコGP ¥1,000
対戦麻雀好牌 ¥1,200
ベースボール ¥1,000
ペンゴ ¥1,000

■スーパーファミコン

スーパーマリオワールド ¥4,500
F-ZERO ¥3,000

ソフトの送り先は!

ファミコンショップ
おさるの館（やかた）

〒553 大阪市福島区福島5-15-2 グラン・ビルド・永井803号
TEL06-458-0801

■ファミコンROMカセット

――［ア］――

アーガス……¥300
アークティック……¥1,500
アーバンチャンプ……¥300
アイギーナの予言……¥400
アイスクライマー……¥1,000
アイドル八犬伝……¥1,200
I love ソフトボール……¥1,300
アウトランダース……¥1,300
赤 影……¥900
アキラ……¥400
悪魔くん魔界の罠……¥1,900
悪魔城伝説……¥1,300
悪魔の招待状……¥800
アストロファング……¥1,400
アタックアニマル学園……¥300
アテナ……¥800
アトランティスの謎……¥400
アドベンチャーオブロロ¥1,600
アバドックス……¥1,200
アフターバーナー……¥1,800
アメリカ大統領選挙……¥1,700
アメリカンドリーム……¥1,700
アメリカンフットボール……¥2,400
アルカノイド……¥1,700
アルカノイド2……¥1,500
アルゴスの戦士……¥600
アルテリオス……¥800
暗黒神話……¥700
イーアルカンフー……¥400
イース……¥1,200
イース2……¥1,200
怒……¥800
怒2……¥1,200
怒3……¥1,800
いきなりミュージシャン¥800
囲 碁……¥2,000
囲碁九路盤対局……¥3,400
囲碁指南……¥2,700
囲碁名鑑……¥2,700
井崎の競馬必勝学……¥3,400
維新の嵐……¥4,000
1943……¥2,000
1942……¥1,200
いっき……¥300
井出の実戦麻雀……¥2,900
イメージファイト……¥1,500
インセクターX……¥1,700
インドラの光……¥1,600
ヴィナス戦士……¥1,300
ウィザードリィ3……¥1,500
ヴォルガード2……¥300
ウィザードリィ……¥1,800
ウィザードリィ2……¥1,200
WITS……¥1,200
ウィナーズカップ……¥2,000
ウィロー……¥500
宇宙警備隊……¥1,500
うっでぃぽこ……¥800
うる星やつら……¥900
ウルティマ……¥1,000
ウルティマ2……¥1,100
ウルトラマン倶楽部2……¥1,600
エアーウルフ……¥1,500
エアーフォートレス……¥800
エアロビクススタジオ……¥0,000
ASO……¥800
エイトアイズ……¥700
エイリアンシンドローム¥1,000
エキサイトバイク……¥700
エクセリオン……¥400
エグゼドエグゼス……¥300
SDガンダム2……¥2,000
SDバトル大相撲……¥1,700
SD戦国武将列伝……¥2,200
SDナイトガンダム物語……¥1,700
SDヒーロー総決戦……¥1,500
エスパ冒険隊……¥700
エッガーランド2……¥1,500
F-1レース……¥700
Mからの挑戦状……¥1,100
エモヤンの10倍プロ野球¥2,100
エリカとサトルの夢冒険¥400
エリュオン……¥1,200
エルナークの財宝……¥800
エルロンド……¥800
エルベーターアクション……¥900
美味しんぼ……¥1,300
尾崎のホールインワン¥1,800
オセロ……¥2,600
おそまつ君……¥1,800
落っことしとんじゃん……¥1,200
おニャン子TOWN……¥800
オバケのQ太郎……¥1,000
オペレーションウルフ¥500
オホーツクに消ゆ……¥800
オリュンポスの戦い……¥1,000
悪魔城スペシャルドラキュラ君……¥1,800

――［カ］――

怪傑ヤンチャ丸……¥1,500
貝獣物語……¥1,100
カイの冒険……¥600
帰ってきた軍人将棋……¥1,700
かぐや姫伝説……¥1,100
カケフ君のジャンプ天国……¥1,200
KAGE……¥1,500
影の伝説……¥500
影狼伝説……¥1,200
かってにシロクマ……¥1,500
株式道場……¥2,600
亀の恩返し……¥800
仮面の忍者花丸……¥1,900
仮面ライダー……¥2,000
カラテカ……¥400
カルノフ……¥700
川のぬし釣り……¥2,400
ガーディック外伝……¥800
ガーフィールドの一週間……¥1,200
GUN-NAC……¥2,000
がんばれゴエモン……¥900
がんばれゴエモン2……¥1,600
がんばれゴエモン外伝¥1,000
がんばれペナントレース……¥600
ガンヘッド……¥1,500
キテレツ大百科……¥2,000
キャッスルエクセレント¥500
キャッスルクエスト……¥1,400
キャデラック……¥1,200
キャプテンED……¥1,200
キャプテンシルバー……¥1,100
キャプテン翼……¥1,000
キャプテン翼2……¥2,400
究極タイガー……¥1,700
究極ハリキリスタジアム……¥300
究極ハリスタ'88……¥300
究極ハリスタ平成元年¥800
京都財テク殺人事件……¥2,400
京都花の密室殺人事件……¥500
京都龍の寺殺人事件¥1,200
キョンシーズ2……¥1,000
霧のロンドン……¥1,100
キングオブキング……¥1,900
キングコング2……¥500
キングスナイト……¥400
キン肉マン……¥400
ギャラガ……¥1,100
ギャラクシアン……¥1,100
ギャリバン……¥1,300
ぎゃんぶらー自己中心派……¥3,300
銀河英雄伝説……¥300
銀河の三人……¥300
クインティー……¥700
クォース……¥1,300
QBスクランブル……¥2,400
孔雀王……¥1,200
孔雀王2……¥1,700
クルクルランド……¥500
クレイジークライマー……¥1,200
グレートタンク……¥1,400
クロスファイヤー……¥1,400
黒鉄の勝ち馬伝説……¥2,700
グーニーズ……¥400
グーニーズ2……¥400
グラディウス……¥800
グラディウス2……¥1,800
グレムリン2……¥2,000
けっきょく南極大冒険……¥1,100
ケルナグール……¥300
ゲイモス……¥300
ゲートイン……¥3,000
激亀忍者伝……¥1,300
激闘スタジアム……¥1,200
激闘プロレス……¥1,500
激突四駆バトル……¥1,000
ゲゲゲの鬼太郎……¥700
ゲゲゲの鬼太郎2……¥1,100
月風魔伝……¥500
ゲバラ……¥1,300
源平討魔伝……¥400
甲子園……¥2,300
コスモキャリア……¥700
コスモジェネシス……¥700
コズッミクイプシロン……¥600
コジミックウォーズ……¥1,000
コナミックスポーツ……¥1,100
コブラコマンド……¥1,200
コントラ……¥1,500
コンフリクト……¥1,600
ゴーストバスターズ……¥800
ゴジラ……¥1,900
御存知弥次喜多珍道中……¥1,000
ゴッドスレイヤー……¥1,500
五目ならべ……¥1,800
ゴルゴ13……¥800
ゴルゴ13 第2章……¥1,200
ゴルフ……¥1,000
ゴルフっ子オープン……¥1,800

――［サ］――

サーカスチャーリー……¥900
サイドポケット……¥1,500
西遊記ワールド……¥1,400
魁！男塾……¥1,300
サッカー……¥500
殺意の階層……¥800
里見八犬伝……¥1,000
真田十勇士……¥600
砂漠の狐……¥1,400
サラダの国のトマト姫……¥1,000
サラマンダー……¥1,100
三国志(ナムコ)……¥2,200
三国志2……¥4,800
三国志(光栄)……¥4,000
サンサー・ラナーガ……¥2,800
サンダーバード……¥1,400
さんまの名探偵……¥400
サンリオカーニバル……¥1,800
シェラザート……¥600
シティーコネクション……¥600
シャーロックホームズ……¥500
シャドウゲイト……¥400
シャフルパックカフェ……¥2,000
上 海……¥1,300
上 海2……¥2,200
将 軍……¥1,000
小公女セディ……¥800
新里見八犬伝……¥2,000
新人類……¥700
神仙伝……¥2,000
新燃えろプロ野球……¥800
ジーザス……¥600
JJ……¥700
ジェニー……¥1,100
ジッピーレース……¥600
ジャーバス……¥500
ジャイロダイン……¥600
ジャウスト……¥1,100
じゃじゃ丸撃魔伝……¥1,300
じゃじゃ丸忍法帳……¥500
じゃじゃ丸の大冒険……¥900
じゃりん子チエ……¥300
雀 豪……¥2,400
ジャンボウ……¥1,300
獣王記……¥1,400
ジンギスカン……¥2,500
水滸伝……¥4,500
スウィートホーム……¥500
スーパーアラビアン……¥300
スーパーエクスプレス殺人事件¥800
スーパーコントラ……¥1,800
スーパースターフォース……¥500
スーパースタープロレス……¥2,000
スーパーゼビウス……¥500
スーパーダイナミックバトミントン¥400
スーパーチャイニーズ……¥600
スーパーチャイニーズ2¥1,700
スーパーピットフォール¥600
スーパーピンボール……¥1,800
スーパーブラックオニキス……¥1,100
スーパーマリオ……¥1,800
スーパーマリオ3……¥3,500
スーパーマン……¥1,000
スーパーモンキー……¥700
スーパーラグビー……¥2,200
スーパーリアルベースボール¥500
スカイキッド……¥700
スカイデストロイヤー……¥500
スクウェアーのトムソーヤ¥400
スクーン……¥400
スケバン刑事3……¥800
スターウォーズ……¥800
スターゲイト……¥700
スターソルジャー……¥500
スターフォース……¥600
スターラスター……¥500
スティクハンター……¥900
STED……¥1,400
スパイVSスパイ……¥400
スパイVSスパイ2……¥700
スパルタンX……¥500
スプラッターハウス……¥1,100
スペースインベーダー¥1,800
スペースハリアー……¥1,300
スペースハンター……¥600
スペランカー……¥300
スペランカー2……¥800
スワット……¥1,200
頭脳戦艦ガル……¥400
聖飢魔2……¥600
星霊狩り……¥600
聖闘士星矢……¥400
聖闘士星矢2……¥800
赤龍王……¥800
セクロス……¥300
戦場の狼……¥600
ゼビウス……¥600
全米プロバスケット……¥1,900
ソフトボール天国……¥1,900
ソルスティス……¥1,400
ソロモンの鍵……¥600
ソンソン……¥800
ZOIDS2……¥1,100
ゾイド黙示録……¥2,000
ゾンビハンター……¥600

――［タ］――

タイガーヘリ……¥1,200
TITAN……¥1,400
タイトーグランプリ……¥2,000
太陽の神殿……¥600
タオ(道)……¥1,400
高橋名人の冒険島……¥900
たけしの戦国風雲児……¥700
武田信玄……¥1,400
武田信玄2……¥1,700
田代のプリンセスガイッパイ……¥1,500
戦いの挽歌……¥900
闘将ラーメン男……¥900
タッグチームプロレス……¥500
タッチ……¥700
谷川の将棋指南2……¥3,300
谷川の将棋指南3……¥3,500
田村光昭の麻雀ゼミナール¥2,400
探偵神宮寺三郎……¥1,500
大戦略……¥2,800
ダイナマイトボール……¥1,500
大魔司教ガリウス……¥300
大迷路……¥1,600
ダウボーイ……¥300
ダウンタウン熱血行進曲……¥3,000
ダウンタウン熱血物語……¥2,400
ダッシュ野郎……¥1,200
脱 獄……¥2,000
ダブルドラゴン……¥1,800
ダブルドラゴン2……¥1,500
ダンジョン&マジック……¥1,600
ダンジョン・キッド……¥1,500
チェイスHQ……¥2,000
チェスターフィールド……¥600
チップとデールの大冒険……¥1,700
ちゃっくんぽっぷ……¥500
チャレンジャー……¥300
チャンピオンシップ……¥500
中華大仙……¥1,800
中国占星術……¥300
超人ウルトラベースボール¥1,300
チョップリフター……¥700
ツインビー……¥900
ツインビー3……¥2,200
つっぱり大相撲……¥1,400
釣りキチ三平……¥1,200
TMネットワーク……¥2,100
テクモボウル……¥2,500
テグザー……¥200
鉄道王……¥2,200
鉄腕アトム……¥1,200
テトリス……¥2,500
テニス……¥700
寺尾のドスコイ大相撲¥800
テラクレスタ……¥700
天地をくらう……¥1,900
10ヤードファイト……¥1,000
ディーヴァ……¥700
ディープダンジョン3……¥700
ディープダンジョン4……¥1,400
ディグダグ……¥1,000
ディグダグ2……¥800
DEJAVU……¥300
デッドフォックス……¥1,400
デビアス……¥500
デビルマン……¥1,100
デビルワールド……¥400
電撃ビッグバン……¥800
東海道五十三次……¥700
東方見聞録……¥700
時空の旅人……¥500
所のまもるもせめるも……¥1,300
トップガン……¥2,000
トップガン2……¥2,400
突然マッチョマン……¥900
トムソーヤの冒険……¥1,200
トライアスロン……¥1,200
トランスフォーマー……¥400
東 風……¥1,900
ドアドア……¥800
ドクターマリオ……¥2,400
独眼竜政宗……¥600
ドナルドダック……¥1,600
ドナルドランド……¥1,700
ドラえもん……¥1,100
ドラえもんギガゾンビ……¥2,100
ドラゴンクエスト……¥1,700
ドラゴンクエスト2……¥1,200
ドラゴンクエスト3……¥1,400
ドラゴンクエスト4……¥1,500
ドラゴンスクロール……¥500
ドラゴンスピリット……¥300
ドラゴンスレイヤー4……¥500
ドラゴンニンジャ……¥1,000
ドラゴンバスター……¥400
ドラゴンバスター2……¥600
ドラゴンボール……¥1,000
ドラゴンボール2……¥1,100
ドラゴンボール3……¥1,700
ドラゴンボールZ……¥4,000
ドラゴンユニット……¥1,400
ドルアーガの塔……¥400
ドンキーコング……¥600
ドンキーコング3……¥400
ドンキーコング算数遊び……¥600
ドンキーコングJr……¥600
ドンドコドン……¥1,800

――［ナ］――

内藤九段本将棋……¥1,600
ナイトライダー……¥1,800
中島悟のF-1ヒーロー¥3,100
長靴をはいた猫……¥700
ナッツ&ミルク……¥400
ナポレオン戦記……¥1,200
ナムコクラシック……¥2,200
なんたってベースボール……¥1,800
2010……¥1,800
ニチブツ麻雀3……¥2,300
日本一の名監督……¥2,400
忍者くん……¥700
忍者くん阿修羅の章……¥1,300
忍者COPサイゾウ……¥1,000
忍者じゃじゃ丸くん……¥500
忍者ハットリくん……¥600
忍者らホイ！……¥2,200
忍者龍剣伝……¥1,200
忍者龍剣伝2……¥1,500
熱血高校ドッジボール部¥3,500
熱血高校ドッジサッカー¥2,900
熱血硬派くにおくん……¥1,200
NOTH & SOUTH……¥1,600
信長の野望……¥2,700
信長の野望戦国群雄伝……¥4,300

――［ハ］――

ハイウェイスター……¥1,700
ハイドライド……¥300
ハイドライド3……¥300
覇者の封印……¥800
ハットリス……¥1,800
ハッピィバースディバックス¥1,400
花のスター街道……¥700
早打ちスーパー囲碁……¥900
半熟英雄……¥1,300
バーガータイム……¥500
バーズ・テイル……¥2,000
バーディーラッシュ……¥1,500
バードウィーク……¥600
パーフェクトボーリング¥1,500
バイオ戦士ダン……¥600
バイナリーランド……¥500
バギーホッパー……¥700
爆笑！人生劇場……¥2,500
Bugってハニー……¥800
バットマン……¥2,200
バツ&テリー……¥600
バトルシティー……¥800
バトルフリート……¥2,600
バナナ……¥1,000
バベルの塔……¥500
バルーンファイト……¥800
バルダーダッシュ……¥1,400
バルトロン……¥300
バンゲリングベイ……¥200
パーマン……¥2,000
パチ夫くん……¥2,700
パチ夫くん2……¥2,400
パチ夫くん3……¥3,300
パチコン……¥1,600
パリダカールラリー……¥1,700
パックマン……¥1,300
パツクランド……¥700
パラメデス……¥1,600
ぱられるワールド……¥1,200
パロディウス……¥2,400
パワーサッカー……¥1,700
パワーブレイザー……¥1,600
必殺道場破り……¥1,300
ヒットラーの復活……¥1,200
火の鳥……¥700
100万$キッド……¥1,500
百鬼夜行……¥900
飛龍の拳……¥800
飛龍の拳2……¥900
飛龍の拳3……¥1,500
B-ウィング……¥500
ビートたけしの挑戦状¥400
ビーバップハイスクール……¥700
ビックリマンワールド……¥1,900
ビバ・ラスベガス……¥1,700
ピンボール……¥700
ピンボールクエスト……¥1,000
ファイアーエンブレム……¥1,500
ファイティングゴルフ……¥1,900
ファイティングロード……¥1,300
ファイナルファンタジー¥1,700
ファイナルファンタジー2……¥1,800
ファイナルファンタジー3……¥1,500
ファイナルミッション……¥1,600
ファイナルラップ……¥2,000
ファザナドゥ……¥300
ファミコンウォーズ……¥1,800
ファミコンジャンプ……¥300
ファミコン名人戦……¥2,700
ファミコン野球盤……¥1,500
ファミリースタジアム……¥200
ファミリースタジアム'87¥200
ファミスタ'88……¥500
ファミスタ'89……¥1,000
ファミスタ'90……¥1,800
ファミリークイズ……¥1,300
ファミリーサーキット……¥2,400
ファミリージョッキー……¥1,500
ファミリーテニス……¥1,800
ファミリーピンボール……¥1,500
ファミリーボクシング……¥1,000
ファミリー麻雀……¥2,000
ファミリー麻雀2……¥2,500
ファリア……¥300
ファンタジーゾーン……¥900
ファンタジーゾーン2……¥1,400
フィールドコンバット……¥300
フォーメーションZ……¥200
フォトン……¥1,000
不動明王伝……¥600

キリトリセン

買取申込書（保護者同意書）		ソフト名
住所 〒 TEL （ ）		
氏名	年令 才	
保護者氏名 ㊞		
学校名・勤務先		
お支払い方法 郵便為替・現金書留		合計本数 本

● 買い取りの申し込みはお一人様4本以上でお願いします。又、同じタイトルのソフトはお一人様1本までとさせていただきます。
● PCエンジンソフト、ゲームボーイソフト、メガドライブソフトは箱、説明書がないと買い取れません。

キリトリセン

注 意 事 項

● 故障、落書き、ラベルのはがれ、汚れのひどいものは買い取れません。（箱、説明書のないものは各300〜500円引き。但し、箱、説明書は商品価値のあるものだけに限ります。）
● 18才未満の方は保護者の署名と印が必要です。（保護者の署名、印のないものや、当店にて買い取り不可能と判断した商品は返送できませんのでご注意ください。）
● 買い取り価格は商品の状態、及びソフトの人気、集まる本数により変動することがあります。
●『買取申込書』に記入のうえ、ソフトと一緒に送って下さい。
● ソフトは郵便小包もしくは宅急便で送って下さい。送り状は必ず保管して下さい。ソフトの送料は、申込者の負担になります。
● 買い取り代金は現金書留か郵便為替にて送らせていただきます。（送金料は、現金書留は500円、郵便為替は300円を買い取り価格から引かれます。）
● 本体、ディスク、及びハイパーショットシリーズ、ガンシリーズ、ファミトレシリーズ、CDソフト攻略本は買い取り出来ません。

ファミコンクラブ 1

高額 買取りします

システムがかわります。
買取りの場合1マップ100円です。

きおつけてね!

注意は必ず読んでね。

申し込み方法

交換したい人

交換レート表

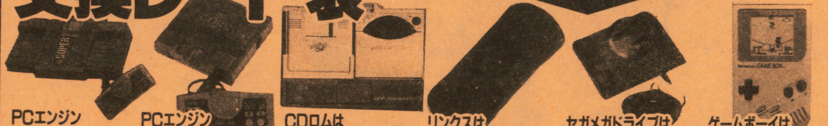

PCエンジンスーパーグラフィックスは280マップ必要です。
PCエンジンコアグラフィックスは165マップ必要です。
CDロムは(インターフェイス付)370マップ必要です。
リンクスは210マップ必要です。
セガメガドライブは135マップ必要です。
ゲームボーイは120マップ必要です。(電話で確認してね)

交換 新作マップ表

*定価10,000円までのソフトは**75**マップ必要です。
*定価 8,500円までのソフトは**64**マップ必要です。
*定価 7,000円までのソフトは**53**マップ必要です。
*定価 5,500円までのソフトは**42**マップ必要です。
*定価 4,000円までのソフトは**32**マップ必要です。

1 交換したい新作ソフトを決めよう!
今から2週間以上先に発売されるもので、定価と発売日が決まっているものから選んでね。

2 交換表をみてね!
新作ソフトの定価を調べて、上のマップ表で必要なマップ数を見てね。本体は上のレート表を見てね。

3 ファミコンクラブ②③④ページで自分の持っているソフトのマップを調べよう!
箱と説明書がないと半分になるよ。どちらかある場合は、半分にしたものにプラス1マップだよ。マップが足りない場合は切手を足してね。1マップ150円。なるべく100円以上の切手を送ってね。

4 マップ数が変わってないか電話で確認してね。
希望するソフトが受付けできるか、送るソフトのマップ数に変更がないか確認してね。

マップの変更はないですか?

5 申込書ファミコンクラブ⑥ページと一緒にソフトをファミコンクラブに送ってね。
箱などにいれてこわれないようにしてね。必ず郵便小包みか宅急便で送ってね。ファミコンクラブでマップを計算します。

6 新作ソフトが届きます。
発売日から1週間ぐらいで届きます。
注意!人気集中により時間がかかる場合はハガキで連絡します。(原則として返品はできません)

交換は得だ!!

定価6,800円のSDガンダム3が欲しい時、現金でお買い上げの場合は20%オフ5,440円(ソフト)+500円(送料)=5,940円必要ですが、交換だと、定価7,000円までは**53**マップ(買取り5,300)で交換OK!なんと! **640**円もお得です!
さらに、交換の場合は**送料はサービス**です。

売りたい人

1 マップの変更がないか電話で確認してね。
ファミコンクラブ②③④ページを見て送るソフトが決まったら聞いてね。

マップの変更はないですか?

2 申込書ファミコンクラブ⑥ページと一緒にソフトを送ってね。
箱などにいれてこわれないようにしてね。必ず郵便小包みか宅急便で送ってね。

3 ファミコンクラブで金額の計算をします。
箱と説明書がない場合は半分になるよ。どちらかがあれば、半分したものにプラス1マップ。書留手数料400円マイナスされます。

㊎合計58マップの場合
58×100(1マップ¥100)
−400(書留手数料)
=¥5,400になります。

4 現金書留でお手元にお金が届きます。
ファミコンクラブに届いてから、1週間〜10日ぐらいでお送りします。(原則として返品はできません)

注意

1. 箱・説明書がない場合は、半分のマップになります。
2. 付属品がないと3マップマイナスだよ!(人形・マップなど)
3. ソフト・本体の汚れのひどいもの落書きのあるものや、箱・説明書の破損のひどいものは受け付けられません。
4. 本体など故障しているもの、同じソフトが2本以上ある場合は、申し込みをおことわりすることがあります。
5. 送るときは、必ず申込書に記入して荷物の中に入れてください。荷物の中にはお金を絶対入れないでください。紛失した場合責任を負えません。
6. 未成年のかたは、保護者氏名を書いてもらい、ハンコを押してもらってね。
7. 必ず宅急便か郵便小包みで送ってね。
8. 送り状の控えは大切に保管してね。万が一送られた荷物が不明になった場合、送り状控えがないと当社では責任を負えません。
9. こちらで受け付け完了した場合、原則として、返品はできません。

24時間テレフォンサービス
東京 03(258)7929
大阪 06(634)3713
システムの説明がきけるよ!!

日本ファミコンクラブ

株式会社ソフマップ

送り先
東京 〒101 東京都千代田区外神田1-8-6 渡辺ビル2F **03(253)9596**
大阪 〒556 大阪市浪速区日本橋5丁目12番9号 でんき会館ビル5F **06(647)0572**

年中無休 電話受付 AM11:00〜PM7:00/店頭 ●月〜金 AM11:50〜PM8:00 (東京1号店のみ毎日AM10:30〜PM7:30) ●土 AM11:00〜PM8:00 ●日・祭日 AM10:00〜PM7:00

ファミコンクラブ 2

日本ファミコンクラブ

中古ファミコン ソフト 本体 新品と交換

交換・買取りマップ表●君の持っているソフトのマップ数だよ。

ゲームボーイソフト

ソフト名	マップ
アストロラビー	12
アフターバースト	12
アメリカ横断ウルトラクイズ	14
あやかしの城	10
アレサ	12
SDガンダム外伝	18
F1ボーイ	15
F1レース	15
おいらじゃじゃ丸大冒険	14
オセロ	10
機動警察パトレイバー	14
ゴーストバスターズ2	10
GO!GO!TANK	12
ゴルフ	10
サイドポケット	14
サッカーボーイ	10
上海	11
将棋	13
スーパーマリオランド	9
スパルタンX	15
タートルズ	15
ダックテールス	12
ダブルドラゴン	14
ちびまる子ちゃん	12
ツインビーだ!	15
デスボール	10
テトリス	9
テニス	9
Dr.マリオ	15
ドラキュラ伝説	8
ドラゴンスレイヤー	14
トランプボーイ2	14
熱血硬派くにお君	16
信長の野望 GB版	20
パックマン	12
バットマン	13
バトルシティー	14
バトルピンポン	12
パラメデス	12
バルダーダッシュ	13
飛龍の拳伝説	15
ファミスタ	16
プロレス	15
ベリウスローラン	12
BOXING	9
ボンバーボーイ	15
魔界塔士SAGA	12
ミッキーマウス	11
ミニパット	12
モンスタートラック	14
役満	11
らんま1/2	13
レーダーミッション	12
レッドアリーマー	14
ロードスター	12
LOST CITY	11

PCソフト

ソフト名	マップ
ア行	
アームドF	5
R-TYPE1	8
R-TYPE2	22
アウトライブ	9
アウトラン	30
あっぱれゲートボール	5
アトミックロボキット	16
アフターバーナー2	30
アヴェンジャー(CD)	25
暗黒伝説	24
イース1・2(CD)	35
イメージファイト	27
ヴァリス2(CD)	32
ヴァリス3(CD)	35
ヴェイグス	15
うる星やつら(CD)	32
ウルトラボックス1号	16
ウルトラボックス2号(CD)	20
エアロブラスターズ	27
エイリアンクラッシュ	21
エナジー	6
F1サーカス	38
F1ドリーム	28
F1トリプルバトル	30
F1パイロット	14
OEDO 808(CD)	25
オーダイン	15
オペレーションウルフ	27
カ行	
ガイアの紋章	6
改造町人 シュビビンマン	15
かっとび宅配くん	24
カトちゃん・ケンちゃん	6
カルメン・サンディエゴを追え!(CD)	16
ガンヘッド	20
奇ケ怪界	15
キックボール	25
ギャラガ'88	10
究極タイガー	19
ぎゅわんぶらあ自己中心派(CD)	9
恐竜大図鑑(CD)	25
キング・オブ・カジノ	20
クラックス	22
功夫	5
源平討魔伝	15
ゴールデンアックス(CD)	9
コズミックファンタジー(CD)	25
コブラ(CD)	18
ゴモラスピード	24
これがプロ野球90	19
サ行	
サイコチェイサー	6
最後の忍道	24
サイドアーム	5
サイバークロス	15

ソフト名	マップ
サイバーコア	12
サイバーナイト	30
ザ・プロ野球(CD)	30
三国志(CD)	40
サンダーブレード	25
J.Bハロルド殺人クラブ	27
地獄めぐり	20
実戦株式倍バイゲーム	21
シティーハンター	10
忍	10
ZIPANG	24
J.ニクラウス チャンピオンシップ	23
J.ニクラウスワールドゴルフツアー	26
雀偵物語	25
上海	15
上海2(CD)	16
獣王記	14
獣王記(CD)	7
将棋修行初段一直線	28
死霊戦線	9
シンドバットの大魔宮	20
スーパーアルバトロス(CD)	10
スーパースターソルジャー	22
スーパー大戦略(CD)	18
スーパーダライアス(CD)	27
スーパーバレーボール	25
スーパー桃太郎電鉄	28
スピンペア	21
ゼビウス ファードラウト伝説	35
スプラッターハウス	21
スプレンデットサーガ	23
スペースインベーダ	10
スペースハリアー	5
天聖龍(セイントドラゴン)	26
関ケ原	25
戦国麻雀	10
倉庫番WORLD	6
ソルビアンカ(CD)	24
夕行	
大旋風	27
大地くんクライシス	24
タイトーチェイスHQ	16
ダイハード	25
大魔界村(SG)	30
ダウンロード	15
武田信玄	12
ダブルダンジョン	10
ダブルリング	21
ダライアス・プラス	40
ダンジョンエクスプローラー	12
チャンピオンレスラー	27
超絶倫人ベラボーマン	18
デコボコ伝説 走るワガマンマー	25

ソフト名	マップ
デジタルチャンプ	15
デス・ブリンガー(CD)	20
デビルクラッシュ	25
天外魔境(CD)	24
虎への道	20
ドラえもん	6
ドラゴンスピリット	5
ドロップロックホラほら	10
ドンドコドン	18
ナ行	
ナイトライダーSP	5
ナグザットオープン	23
ナグザットスタジアム(CD)	25
謎のマスカレード	10
ニュージーランドストーリー	14
ニュートピア	16
ニンジャウォーリアーズ	9
ネクタリス	26
ネクロスの要塞	21
熱血高校ドッチボールPC番外編	28
NO・RI・KO(CD)	10
ハ行	
バイオレントソルジャー	21
バスティール	25
バズニック	19
バックランド	8
バットマン	24
バトルエース(SG)	10
はにぃ おんざ ろーど	23
パラノイア	10
バリバリ伝説	25
バルンバ	10
パワーゴルフ	10
パワードリフト	15
パワーリーグ2	9
パワーリーグ3	25
P-47	21
PC原人	18
ビクトリーラン	10
ビックリマン大事界(CD)	6
ビックリマンワールド	6
ファイアープロレスリング	36
ファイティングストリート(CD)	21
ファイナルラップツイン	26
ファイナルゾーン2(CD)	10
ファイナルブラスター	27
ファンタジーゾーン	5
フォーメーションサッカー	35
不思議の夢のアリス	24

ソフト名	マップ
ブラッディウルフ	15
ブル・ファイト	12
ブレイクイン	24
ヘビーユニット	7
弁慶外伝	10
北斗星の女(CD)	16
ボンバーマン	26
マ行	
麻雀ウォーズ	22
麻雀学園(ビデオ付)	50
麻雀学園マイルド	25
麻雀悟空スペシャル	24
魔境伝説	6
魔神英雄伝ワタル	10
魔動王グランソード(SG)	12
マニアックプロレス	15
Mr.ヘリの大冒険	10
みつばち学園(CD)	20
迷宮のエルフィーネ(CD)	23
めぞん一刻	8
メルヘンメイズ	25
モトローダー	20
桃太郎活劇	25
桃太郎伝説ターボ	18
桃太郎伝説II	30
モンスターレアー(CD)	8
ヤ・ラ・ワ行	
USAプロバスケットボール	24
遊々人生	18
ラスタンサーガ2	18
ラストハルマゲドン(CD)	40
ラビオレプススペシャル	24
らんま1/2(CD)	27
琉球	20
レギオン(CD)	22
レッドアラート(CD)	10
ロードランナー・ロストラビリンス	19
ロックオン	10
ロムロムスタジアム(CD)	8
ワールドコート	14
ワールドスタジアム	7
ワールドビーチバレー	19
わいわい麻雀	21
ワラビー!!	23
ワルキューレの伝説	28
ワンダーモモ	10
ワンダラーズフロムイース(CD)	36

●PCソフトで上の表以外は3マップです。
●GBソフトで上の表以外は6マップです。
●箱と説明書がない場合は半分のマップになります。どちらかがある場合は、半分したものに1マッププラスです。

本体各種買取表

使用状態により変動します。

- •スーパーファミコン 付属品全ありのみ 200マップ
- ●ファミコン本体 箱説アコY 55マップ
- ●ディスクシステム 箱説ア 10マップ
- ●ツインファミコン新 箱説アビ 100マップ
- ●PCエンジン 箱説アコスY 90マップ
- ●PCエンジンコアグラフィックス 箱説アビス 120マップ
- ●PCエンジンシャトル 箱説アビス 70マップ
- ●PCエンジンスーパーグラフィックス 箱説アビス 140マップ
- ●CDロム²システム(インターフェイス付)No.1システムカード 付属品全ありのみ 200マップ
- ●CDロム²システム(インターフェイス付)No.2システムカード 付属品全ありのみ 270マップ
- ●メガドライブ 箱説アビス 80マップ
- ●ゲームギア 130マップ
- ●ゲームボーイ 65マップ
- ●リンクス 付属品全ありのみ 90マップ

箱外箱無――12マップ引
説説明書無――6マップ引
アアダプタ無――15マップ引
ビビデオケーブル無―15マップ引
YY端子無――6マップ引
コンバータ無――15マップ引
スティック(又はコントローラ無)――24マップ引
ケAVケーブル無――5マップ引

※本体の買取金額は、付属品がないと、上の表の通りマイナスされるか、おことわりすることがあります。また、使用程度によって値段が変わります。

●PCターボパット ●PCマルチタップ ●AVブースター ●アスキースティックエンジン ●GB用充電アダプター ●GBライトボーイ
5マップ(箱付完動品のみ)
●その他周辺3マップ

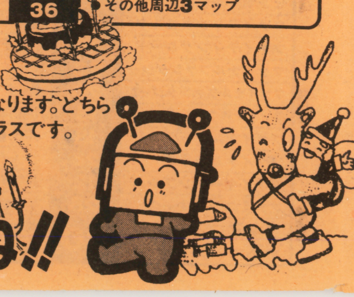

ファミコンソフトは ファミコンクラブ3 ファミコンクラブ4 をみてね!!

●この表は販売価格ではありません。
●この表のマップどおしの交換はできません。

きおつけてね!

システムがかわります。
買取りの場合1マップ100円です。

ファミコンクラブ 3

ファミコンソフト

ソフト名	マップ
熱血高校ドッチボール部サッカー編	28
熱血硬派くにおくん	17
NORTH & SOUTH	21
信長の野望 戦国群雄伝	50
信長の野望 全国版	23
ハ行	
バーガータイム	12
パーフェクトボーリング	17
ハイウェイスター	19
バイオ戦士DAN	8
ハイドライド3	5
ハイドライドスペシャル	3
バイナリーランド	6
ハイパーオリンピック(ショット付)	5
ハイパースポーツ	3
バギーホッパー	8
爆笑人生劇場	30
Bugってハニー	9
覇邪の封印	9
パジャマヒーロー	18
パタパタパニック	18
パチ夫くん3	32
パチコン	20
バツ&テリー	7
パックマン	18
バットマン	24
バトルシティー	10
バトルフリート	28
BANANA	12
花のスター街道	9
バベルの塔	6
早打ちスーパー囲碁	16
パリダカールラリーSP	21
バルーンファイト	9
バルダーダッシュ	18
パロディウスだ	28
パワーサッカー	18
パワーブレイザー	10
半熟英雄	9
パンチアウト	19
B-ウイング	6
ピーパータイム	15
ビーバップハイスクール	6
光の戦士フォトン	5
ビックリマンワールド	20
必殺道場破り	5
ヒットラーの復活	12
火の鳥	8
ビバラスベガス	20
100万$キッド	16
百鬼夜行	10
飛龍の拳	10
飛龍の拳2	10
飛龍の拳3	20
ピンボール	9
ピンボールクエスト	13
ファイティングゴルフ	25
ファイティングロード	10
ファイナルファンタジー	23
ファイナルファンタジー2	20
ファイナルファンタジー3	15
ファイナルミッション	18
ファイナルラップ	26
ファイヤーエンブレム	12
ファミコンウオーズ	28
ファミコントップマネージメント	30

ソフト名	マップ
ファミコン名人戦	30
ファミコン野球盤	15
ファミスタ'89開幕版	12
ファミスタ91	28
ファミリークイズ	17
ファミリーサーキット	25
ファミリージョッキー	20
ファミリースタジアム'88	3
ファミリースタジアム'90	23
ファミリーテニス	18
ファミリーピンボール	15
ファミリーボクシング	16
ファミリーマージャン	23
ファミリーマージャン2	26
ファリア	9
ファンタジーゾーン	10
ファンタジーゾーン2	15
フィールドコンバット	3
V'BALL	10
ブービーキッズ	3
ブーヤン	9
不動明王伝	5
飛ingヒーロー	12
ブラッティーウォリアーズ	20
フラッピー	8
フリートコマンダー	25
フリップル	10
ブルートレイン殺人事件	18
プレジデントの選択	25
プレデター	15
プロ野球殺人事件	10
フロントライン	7
ベースボールスター	5
ベースボールファイター	20
ベガスコネクション	16
ヘクター87	6
ベストプレープロ野球 NEW	5
ベストプレープロ野球2	18
ベストプレープロ野球'90	25
ヘビーバレル	16
ヘラクレスの栄光	9
ヘラクレスの栄光2	12
ペンギンくんウォーズ	12
逢魔ケ刻	8
ポートピア殺人事件	6
ホームランナイター	6
ホームランナイター ペナントリーグ'90	18
ホーリーダイヴァー	5
ポール トゥ フィニッシュ	26
ボールブレーザー	4
北斗の拳	9
北斗の拳2	6
北斗の拳3	18
ポケットザウルス	14
ボコスカウォーズ	8
星をみる人	6
ホステージ	9
ぽっくんモグラ	18
ホッターマンの地底探検	8
不如帰	25
ポパイ	5
ポパイの英語遊び	5
ホワイトライオン伝説	8
本将棋	22
ボンバーキング	11
ボンバーマン	13

ソフト名	マップ
本命競馬シュミレーション	24
マ行	
麻雀	18
麻雀大会	32
マーダークラブ(殺人倶楽部)	18
マイティボンジャック	8
マイト&マジック	30
マインドシーカー	4
魔界島	12
魔界村	10
マグナム危機一発	9
マクロス	5
マザー	14
マジックジョン	16
まじゃべんちゃー麻雀戦記	20
魔鐘	8
魔神英雄伝ワタル外伝	12
摩陀羅	20
マッドシティ	5
マッハライダー	8
マッピー	10
マッピーキッズ	16
マッピーランド	12
松本亨の株式必勝学	9
松本亨の株式必勝学2	6
マドゥーラの翼	9
マニアックマンション	6
マハラジャ	12
マリオブラザーズ	15
マルサの女	10
水島新司の大甲子園	25
ミッキーマウス	18
水戸黄門	6
水戸黄門2	10
ミネルバトンサーガ	8
未来神話ジャーバス	5
未来戦士ライオス	9
ミラクルロピット	5
夢幻戦士ヴァリス	8
六三四の剣	9
迷宮組曲	6
迷宮島	19
明治維新	18
名門第三野球部	14
名門多古西応援団	8
メカ生体ゾイド	12
メカ生体ゾイド2	11
女神転生	10
女神転生2	32
めざせパチプロパチ夫君	32
めざせパチプロパチ夫君2	32
メジャーリーグ	16
めぞん一刻	14
メタファイト	12
メタルギア	5
メトロクロス	6
メルヴィルの炎	12
モアイ君	21
燃えるお兄さん	19
燃えろ柔道WARRIORS	15
燃えろジュニアバスケット	12
燃えろプロ90	27
燃えろプロサッカー	18
燃えろプロテニス	8
燃えろプロ野球88決定版	3
もっとあぶない刑事	16
モトクロスチャンピオン	13

ソフト名	マップ
桃太郎伝説	25
桃太郎電鉄	28
森田の将棋	32
モンスターパーティー	20
ヤ・ラ・ワ行	
山村美紗 京都財テク殺人事件	25
妖怪倶楽部	9
妖怪道中記	6
横浜港殺人事件	7
四人打ち麻雀	24
ライブインパワーボール	10
ラストハルマゲドン	36
ラビリンス	5
ラフ	18
ランボー	16
リップルアイランド	12
ルート16ターボ	9
ルナーボール	10
ルパン三世	10
霊幻道士	18
レイラ	5
レインボーアイランド	22
レーサーミニ四駆	23
レッキングクルー	12
ロウオブザウエスト	3
ロードオブキング	10
ロードファイター	12
ロードマン	12
ロードランナー	8
ローラーボール	15
ローリングサンダー	8
ロケットレンジャー	12
ロスト・ワード・オブ・ジェニー	6
ロックマン	30
ロックマン2	28
ロックマン3	30
ロットロット	6
ロボコップ	20
ロマンシア	10
ワープマン	9
ワールドスーパーテニス	19
ワールドボクシング	20
ワギャンランド	27
ワギャンランド2	24
ワルキューレの冒険	5
わんぱくダック夢冒険	18

メガドライブソフト

ソフト名	マップ
アクシスFZ戦記	27
あっぱれ実業王	21
アトミックロボキット	21
アフターバーナー2	30
アローフラッシュ	23
イースワット	20
インセクターX	23
ウィップラッシュ	12
エアダイバー	28
エクスプロートスター	20
XDR	23
エレメンタルマスター	26
尾崎直道スーパーマスターズ	20
カース	11
ガイアレス	24
火激	28
キューティー鈴木のリングサイドエンジェル	25
孔雀王2	8
クラックス	18
クラックダウン	24
グラナダ	27
ゲイングランド	27
ゴーストバスターズ	23
ゴールデンアックス	20
コラムス	24
サイバーボール	25
鮫・鮫・鮫	27
三国志・乱世の英雄たち	35
サンダーフォース3	30
サンダーフォース2	10
四天明王	22
シャドーダンサー	25
ジャンクション	20
重装機兵レイノス	20
スーパーサンダーブレード	13
スーパーハングオン	22
スーパーモナコGP	32
スーパーリーグ	12
スーパーリアルバスケット	20
スーパー大戦略	31
スーパー忍	25
スーパーライセンス	35
スタークルーザー	24
ストライダー飛竜	30

ソフト名	マップ
スペースインベーダーズ	20
スペースハリアー2	10
ソーサリアン	20
大旋風	20
ダイナマイトデューク	25
大魔界村	26
ダライアス2	35
DJボーイ	18
TELTELスタジアム	23
TELTEL麻雀	20
ニュージーランドストーリー	15
バーニングフォース	25
ハードドライビン	28
バットマン	22
バトルゴルファー唯	20
ファイナルブロー	23
FATMAN	20
ファンタシースター2	10
フェリオス	18
フォゴットンワールド	16
ヘビーユニット	25
ヘルツォークツヴァイ	12
ヘルファイヤー	25
北斗の拳	15
マイケルジャクソンムーンウォーカー	24
ムーンダンサー妖精	20
メガパネル	20
モンスターレア	24
ランボー3	14
レインボーアイランドEX	25
レッズ	25
ワールドカップサッカー	27

セガゴールドソフト

ソフト名	マップ
Rタイプ	10
イース	10
ウッディポップ(コントローラー付)	8
孔雀王	9
グレートゴルフバレー、バスケ	7
スーパーレーシング	12
ダブルドラゴン	20
ファンタシースター	21
ボンバーレイド	12
ワールドサッカー	10

●FC・MDソフトで上の表以外は5マップです。
●箱と説明書がない場合は半分のマップになります。どちらかがある場合は、半分したものに1マッププラスです。

攻略本も買い取るよ

お申し込み方法は ファミコンクラブ 1 を見てね!!

日本ファミコンクラブ

株式会社ソフマップ

送り先

東京 03(253)9596
〒101 東京都千代田区外神田1-8-6 渡辺ビル2F

大阪 06(647)0572
〒556 大阪市浪速区日本橋5丁目12番9号でんき会館ビル5F

ファミコンクラブ 4

日本ファミコンクラブ

高額買取り・交換マップ表

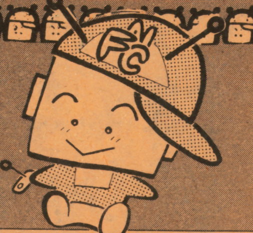

ファミコンソフト

ソフト名	マップ
ア行	
アーガス	5
アークティック	18
AD&Dヒーローオブランス	21
アーバンチャンピオン	5
アイギーナの予言	6
アイスクライマー	12
アイドル八犬伝	12
I LOVE ソフトボール	16
アウトランダーズ	19
蒼き狼と白き牝鹿	22
アキラ	5
悪魔君	15
悪魔城スペシャル	23
悪魔城伝説	15
悪魔の招待状	7
アストロロボ ササ	5
アタックアニマル学園	5
アテナ	6
アドベンチャーズ オブ ロロ	22
アトランチスの謎	6
アバドックス	16
アフターバーナー	25
アメリカ大統領選挙	13
アメリカンドリーム	16
アラビアンドリームシェラザード	9
アルカノイド	15
アルカノイド2	15
アルゴスの戦士	8
アルテリオス	5
暗黒神話	5
イーアールカンフー	5
イース	15
イース2	18
怒	13
怒2	16
怒3	16
いきなりミュージシャン	10
囲碁九路盤対局	30
囲碁指南	32
囲碁名鑑	34
井崎修五郎の競馬必勝学	33
1943	26
1942	21
1年生の算数	5
井出洋介名人の実践麻雀	28
イメージファイト	16
インセクターX	16
インドラの光	19
ウィザードリィ	25
ウィザードリィ2	12
ウィザードリィ3	20
ヴィナス戦記	7
ウィロー	5
宇宙警備隊	21
宇宙船コスモキャリア	9
うっでぃぽこ	9
オペレーションウルフ	15
うる星やつら	13
ウルティマ	15
ウルティマ2(聖者への道)	12
ウルトラマン倶楽部2	20
エアーウルフ	15
エアーフォース	5
8アイズ	6
エイリアンシンドローム	10
ASO	13
エキサイトバイク	7
エクセリオン	5
SDカンダム2	17
SDガンダム3	30
SDガンダム外伝	30
SD戦国武将列伝	25
SDバトル大相撲	18
SDヒーロー総決戦	21
エスパー冒険隊	8
エッガーランド2	16
F-1レース	10
Mからの挑戦状	14
エモやんの10倍プロ野球	18
えりかとさとるの夢冒険	9
エリュシオン	15
エルナークの財宝	6
エレベーターアクション	13
美味しんぼ	14
オセロ	28
おそ松くん	20
落っことしパズルとんじゃん	15
オニャンコタウン	5
オバケのQ太郎	7
オホーツクに消ゆ	7
オリュンポスの戦い	12
カ行	
ガーディック外伝	6
ガーフィールドの一週間	15
快傑ヤンチャ丸	18
貝獣物語	8
カイの冒険	6
帰ってきた軍人将棋何やそれ!?	21
かぐや姫伝説	15
かげの伝説	6
かけふ君のジャンプ天国	6
かってにシロクマ	15
株式道場	26
亀の恩返し	8
仮面の忍者 赤影	10
仮面の忍者 花丸	21
仮面ライダー倶楽部	24
カラテカ	6
カルノフ	5
川のぬし釣り	24
GUN-NAC	23
がんばれゴエモン2	18
がんばれゴエモン外伝	12
がんばれゴエモン!からくり道中	9
がんばれペナントレース	6
ガンヘット	16
キテレツ大百科	24
機動戦士ガンダムホットスクランブル	6
キャッスルエクセレント	13
キャデラック	15
キャプテンED(エド)	10
キャプテンシルバー	12
キャプテン翼	15
キャプテン翼2	26
ギャラガ	18
ギャラクシアン	16
究極タイガー	20
究極ハリキリスタジアム平成元年版	6
ぎゅわんぶらあ自己中心派	27
ぎゃんぶらあ自己中心派2	30
京都花の密室殺人事件	6
京都龍の寺殺人事件	12
キョンシーズ2	4
霧のロンドン殺人事件	12
銀河英雄伝説	10
キングオブキングス	20
キングコング2	5
キングスナイト	6
キン肉マン	5
クインティ	8
グーニーズ	5
グーニーズ2	8
クォース	12
クォーターバックスクランブル	21
孔雀王	14
孔雀王2	19
グラディウス	13
グラディウス2	25
クルクルランド	5
クレイジークライマー	16
グレートタンク	16
黒鉄ヒロシの予想大好き!勝馬伝説	24
クロスファイヤー	21
計算ゲーム 5・6年	5
計算ゲーム 4年	5
ゲートイン 馬券必勝学	27
ゲームパーティー	21
激亀忍者伝	20
激闘スタジアム	12
激闘プロレス	17
激突ミニ四駆バトル	12
ゲゲゲの鬼太郎	8
ゲゲゲの鬼太郎2	15
けっきょく南極大冒険	8
月風魔伝	5
ゲバラ	15
ケルナグール	6
幻獣創世紀	26
源平討魔伝	5
甲子園	24
ゴーストバスターズ	9
ゴジラ	21
コズミックイプシロン	8
コズミックウォーズ	6
コスモポリスギャリバン	15
御存知弥次喜多珍道中	9
ゴットスレイヤー	15
コナミックスポーツインソウル	15
コナミワイワイワールド	12
コブラコマンド	15
五目並べ	24
ゴルゴ13	9
ゴルゴ13 第2章	12
ゴルフ倶楽部バーディーラッシュ	21
ゴルフっ子オープン	15
魂斗羅	18
コンフリクト	12
サ行	
サーカスチャーリー	9
サイドポケット	12
西遊記ワールド	15
魁!男塾	10
殺意の階層	8
サッカー	10
サッカーウイナーズカップ	24
里見八犬伝	9
ザトライアスロン	12
真田十勇士	9
砂漠の狼	18
ザ・ブラックバス	18
ザ・ブラックバス2	20
ザ・マネーゲーム	18
ザ・マネーゲーム2	20
サラダの国のトマト姫	13
沙羅蔓蛇	14
三国志(光栄)	30
三国志(ナムコ)	21
三国志2	60
サンサーラナーガ	32
サンダーバード	12
さんまの名探偵	6
ジーザス	5
GTコネクション	20
J・J	6
シェラザード2	20
時空勇伝デビアス	5
ジッピーレース	8
シティーコネクション	7
ジャイロダイン	6
じゃじゃ丸撃魔伝	18
じゃじゃ丸大冒険	10
じゃじゃ丸忍法帳	4
シャッフルバックカフェ	23
シャドウゲイト	6
上海	23
上海2	22
ジャンボウ	14
ジャンボ尾崎のホールインワン	25
将軍	12
小公子セディ	10
神界	21
神宮時三郎時の過ぎ行くままに	18
新里見八犬伝	20
新人類	9
神仙伝	21
新 燃えろ!プロ野球	8
水滸伝 天命の誓い	46
スウィートホーム	6
スーパーエクスプレス殺人事件	11
スーパー魂斗羅	16
スーパースターフォース	5
スーパースタープロレス	20
スーパーゼビウス ガンプの謎	6
スーパーダイナミックバトミントン	10
スーパーチャイニーズ	6
スーパーチャイニーズ2	19
スーパーピットフォール	8
スーパーピンボール	22
スーパーブラックオニキス	14
スーパーマリオブラザーズ	19
スーパーマリオブラザーズ3	32
スーパーマン	10
スーパーラグビー	24
スーパーリアルベースボール	6
スカイキッド	6
スクエアのトムソーヤ	7
スケバン刑事3	8
スターウォーズ	9
スターソルジャー	9
スターフォース	4
スターラスター	6
スティックハンター	10
スパイVSスパイ	6
スパルタンX	7
スプラッターハウス	4
スペースインベーダー	21
スペースハリアー	16
スペースハンター	5
スペランカー	4
スペランカー2	6
SWAT	15
聖飢魔2	9
聖闘士星矢 黄金伝説	9
聖闘士星矢 黄金伝説 完結編	12
赤龍王	8
ゼビウス	9
戦場の狼	7
全米プロバスケットボール	20
ゾイド黙示録	23
ソフトボール天国	19
ソロモンの鍵	10
ソンソン	9
ゾンビハンター	8
タ行	
タイガーヘリ	13
大戦略	32
TAITAN	17
タイトーグランプリ	21
タイトーチェイスH.Q	21
ダイナマイトボール	18
大魔司教ガリウス	3
太陽の神殿	7
ダウンタウン熱血行進曲	30
ダウンタウン熱血物語	26
道〜TAO〜	10
高橋名人の冒険島	9
武田信玄	18
武田信玄2	21
田代まさしのプリンセスがいっぱい	18
闘いの挽歌	13
闘将!ラーメン男	10
タッグチーム プロレスリング	8
脱獄	18
ダッシュ野郎	12
タッチ	8
タッチダウンフィーバー	24
谷川浩司の将棋指南2	30
谷川浩司の将棋将棋3	32
ダブルドラゴン	21
ダブルドラゴン2	18
ダンジョン&マジック	15
チップとデールの大作戦	18
チャイルズクエスト	5
ちゃっくんぽっぷ	9
チャンピオンシップロードランナー	10
中華大仙	20
超人ウルトラベースボール	8
チョップリフター	12
ツインビー	12
ツインビー3	26
つっぱり大相撲	18
釣りきち三平	15
T.M.N.T	28
ディーヴァ	8
ディープダンジョン3	6
ディープダンジョン4	10
ディグダグ	10
ディグダグ2	10
テクモボウル	23
テクモワールドカップサッカー	24
デジャブ	5
鉄道王	25
デッドフォックス	15
鉄腕アトム	15
テトリス	26
テニス	10
デビルマン	10
デビルワールド	6
寺尾のどすこい大相撲	6
テラクレスタ	9
電撃ビックバン	9
伝説の騎士エルロンド	8
天地を食らう	18
10ヤードファイト	15
ドアドア	10
東海道五十三次	10
時空の旅人	5
独眼竜政宗	10
ドクターマリオ	28
所さんのまもるもせめるも	12
突然マッチョマン	10
トップガン	24
トップガン2	28
ドナルドダック	20
ドナルドランド	19
トムソーヤの冒険	12
ドラえもん	15
ドラえもん ギガゾンビの逆襲	27
ドラゴンクエスト	20
ドラゴンクエスト2	15
ドラゴンクエスト3	9
ドラゴンクエスト4	18
ドラゴンスクロール	4
ドラゴンスピリット	7
ドラゴンスレイヤー4	5
ドラゴンニンジャ	8
ドラゴンバスター	7
ドラゴンバスター2	7
ドラゴンボール	12
ドラゴンボール2	12
ドラゴンボール3 悟空伝	18
ドラゴンボールZ	33
ドラゴンユニット	15
トランスフォーマーコンボイの謎	4
ドルアーガの塔	5
ドンキーコング	6
ドンキーコング3	6
ドンキーコングJr.	6
ドンドコドン	16
東風	24
ナ行	
ナイトライダー	20
長靴をはいた猫	7
中嶋悟F1ヒーロー	27
ナッツアンドミルク	6
ナポレオン戦記	15
ナムコクラシック	23
南国指令スパイVSスパイ	9
なんたってベースボール	20
2010ストリートファイター	19
虹のシルクロード	20
ニチブツ麻雀3	24
2年生の算数	5
日本一の名監督	19
忍者くん	9
忍者くん阿修羅ノ章	12
忍者じゃじゃ丸くん	6
忍者ハットリくん	6
忍者らホイ!	24
忍者龍剣伝	12
忍者龍剣伝2	20
熱血高校ドッチボール部	30

ファミコンクラブ 5

ウソのようなホントの値段

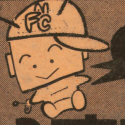

わからないことがあったらなんでもきいてね!!

表の価格は全て消費税を含んでいます。

送料 ソフト 500円
本体 1,000円

中古ファミコンソフト

ソフト名	価格
ア行	
蒼き狼と白き牝鹿	¥4,000
悪魔くん	¥3,000
悪魔の招待状	¥3,000
悪魔城スペシャル	¥4,000
悪魔城伝説	¥2,800
アフターバーナー	¥3,500
アルカノイドI・II(コントローラ付)	¥2,500
イースI・II	¥3,500
怒I・II	¥2,500
怒III	¥3,200
囲碁九路盤対局	¥4,000
囲碁指南	¥4,300
囲碁名鑑	¥5,000
井崎修五郎の競馬必勝学	¥4,800
維新の嵐	¥7,000
1942	¥2,500
1943	¥3,500
井手名人の実践麻雀(コントローラ付)	¥4,500
ウィザードリィ	¥3,500
ウィザードリィII	¥1,800
ウィザードリィIII	¥2,800
宇宙警備隊SDF	¥3,800
ウルティマI・II	¥2,000
WITS	¥2,500
ウルトラマン倶楽部2	¥3,500
SDガンダム2	¥3,000
SDガンダム外伝	¥4,000
SDバトル大相撲	¥3,000
SD戦国武将列伝	¥4,000
SDヒーロー	¥3,000
オセロ	¥3,500
オペレーションウルフ	¥2,000
カ行	
貝獣物語(マップ・人形付)	¥1,800
仮面の忍者花丸	¥3,000
川のぬし釣り	¥3,500
GUN-NAC	¥3,800
がんばれゴエモン	¥2,000
がんばれゴエモン2	¥3,000
ガンヘッド	¥3,200
キャッスルクエスト	¥2,800
キャデラック	¥2,500
キャプテン翼	¥2,500
キャプテン翼2	¥4,000
ぎゅわんぶらあ自己中心派	¥4,800
ぎゅわんぶらあ自己中心派2	¥5,000
究極ハリキリスタジアム'88	¥1,200
究極ハリキリスタジアム平成元年度	¥2,000
京都財テク殺人事件	¥4,000
京都龍の寺殺人事件	¥2,500
京都花の密室殺人事件	¥1,500
キングオブキングス(外箱付)	¥3,000
クォース	¥2,800
孔雀王	¥2,700
孔雀王II	¥3,200
黒鉄ヒロシの勝馬伝説	¥3,800
クロスファイヤー	¥4,500
グラディウス	¥2,000
グラディウスII	¥3,200
グレムリン2	¥4,300
激闘スタジアム	¥2,500
激闘プロレス	¥2,600
甲子園	¥3,500
コズミックウォーズ	¥2,000
コズミックイプシロン	¥2,000
コナミックスポーツインソウル	¥2,500
ゴルフ倶楽部バーディラッシュ	¥3,000
魂斗羅	¥3,000
サ行	
サイドポケット	¥2,800
西遊記ワールドII	¥4,500
新・里見八犬伝	¥3,000
サッカーリーグヴィナーズカップ	¥3,500
魁!男塾	¥2,200
沙羅曼蛇	¥2,000
三国志(光栄)	¥5,800
三国志(ナムコ)	¥3,200
三国志II(光栄)	¥9,500
サンサーラナーガ	¥4,200
上海	¥3,000
神仙伝	¥3,300
新燃えろプロ野球	¥2,300
じゃじゃ丸撃魔伝	¥3,100
獣王記	¥3,000
柔道WARRIORS	¥3,000
スーパー魂斗羅	¥3,000
スーパーピンボール	¥3,000
スーパーマリオブラザーズ	¥2,800
スーパーマリオIII	¥4,500
スーパースタープロレス	¥3,000
水滸伝	¥7,000
スペースインベーダー	¥3,000
ソルスティス	¥3,200
ゾイド黙示録	¥4,500
タ行	
タイトーチェイスHQ	¥3,200
タイムズ・オブ・ロア	¥4,300
大戦略	¥4,000
ダウンタウン熱血行進曲	¥4,500
ダウンタウン熱血物語	¥4,000
武田信玄I・II	¥2,800
谷川浩司の将棋指南I・II	¥4,000
谷川浩司の将棋指南III	¥4,000
田村光昭の麻雀ゼミナール	¥4,000
探偵神宮寺三郎	¥3,500
ダブルドラゴン	¥3,500
ダブルドラゴンII	¥2,800
ダンジョン&マジック	¥3,500
ダンジョンキッド	¥3,200
千代の富士の大銀杏	¥4,500
ツインビー	¥1,800
ツインビーIII	¥3,600
テクモボウル	¥4,500
テクモワールドカップサッカー	¥4,600
テトリス	¥3,800
天地を喰らう	¥2,800
ディープダンジョンIV	¥3,000
独眼竜政宗	¥3,600
Dr.マリオ	¥3,500
トップガン	¥3,000
トップガンII	¥3,800
トップマネージメント	¥4,300
ドラえもん	¥2,500
ドラえもんギガゾンビ	¥3,800
ドラゴンクエスト	¥2,900
ドラゴンクエストII	¥2,700
ドラゴンクエストIII	¥3,000
ドラゴンクエストIV	¥3,200
ドラゴンスピリット	¥2,000
ドラゴンファイター	¥3,200
ドラゴンボールI	¥2,500
ドラゴンボールII	¥2,300
ドラゴンボールZ	¥4,600
ドラゴンユニット	¥3,000
ナ行	
中嶋悟F1ヒーロー	¥3,600
ナムコクラシック	¥3,800
なんてったってベースボール	¥3,800
ニチブツ麻雀III	¥3,200
忍者らホイ	¥3,500
忍者龍剣伝	¥2,300
忍者龍剣伝II	¥3,500
熱血高校ドッジボール部	¥4,000
熱血高校ドッチボール部サッカー編	¥4,000
熱血硬派くにおくん	¥2,200
NORTH & SOUTH	¥3,800
信長の野望	¥4,500
信長の野望2	¥7,000
ハ行	
ハットリス	¥3,000
ハッピーバースディ・バックス	¥3,300
半熟英雄	¥2,700
爆笑人生劇場	¥3,800
馬券必勝学	¥4,000
バトルスタジアム	¥4,600
バトルフリート	¥3,800
バルダーダッシュ	¥3,000
パーマン	¥4,500
パチオくん3	¥4,600
パジャマヒーロー	¥4,500
パラメデス	¥3,200
パロディウスだ	¥4,500
パワーブレイザー	¥2,800
パンチアウト	¥2,500
飛龍の拳I・II	¥1,600
飛龍の拳III	¥3,200
ビックリマンワールド	¥3,200
ピーパータイム	¥3,200
ピンボールクエスト	¥3,000
ファイナルファンタジー	¥3,200
ファイナルファンタジーII	¥3,000
ファイナルファンタジーIII	¥2,800
ファイディングゴルフ	¥3,000
ファイナルミッション	¥3,000
ファイナルラップ	¥3,500
ファイヤーエンブレム	¥3,000
ファミコンウォーズ	¥3,500
ファミコン名人戦	¥4,300
ファミリーサーキット	¥3,200
ファミリージョッキー	¥2,800
ファミリースタジアム'89	¥2,000
ファミリースタジアム'90	¥3,000
ファミリーテニス	¥3,000
ファミリーピンボール	¥2,500
ファミリーボクシング	¥2,000
ファミリーマージャンI・II	¥3,500
ファンタジーゾーン	¥1,800
ファンタジーゾーンII	¥2,300
ふしぎなフロビー	¥4,300
フリートコマンダー(船・マップ付)	¥3,500
Vボール	¥2,500
ブライファイター	¥3,200
ヘラクレスの栄光	¥1,800
ヘラクレスの栄光II	¥2,500
ベストプレープロ野球・New	¥1,200
ベストプレープロ野球II	¥3,000
ベストプレープロ野球'90	¥4,600
ホームランナイター'90	¥3,500
北斗の拳I・II	¥2,000
北斗の拳III	¥2,000
不如帰(ホトトギス)	¥3,000
本将棋	¥3,000
本命競馬	¥3,500
マ行	
麻雀	¥2,500
麻雀大会	¥4,800
魔界島	¥1,800
魔界村	¥1,300
マザー	¥3,000
まじかるキッズどろぴー	¥4,500
マダラ	¥3,200
マリオブラザーズ	¥1,900
松本亨の株式必勝学I・II	¥2,000
水島新司の大甲子園	¥4,000
水戸黄門I・II	¥2,000
迷宮の達人	¥4,300
名門!多古西応援団	¥2,000
名門第3野球部	¥1,800
女神転生	¥2,000
女神転生II	¥4,000
目指せパチプロパチ夫くんI・II	¥4,000
燃えろプロサッカー	¥2,800
燃えろプロ野球'90	¥3,200
桃太郎伝説	¥3,200
桃太郎電鉄	¥3,800
森田の将棋	¥3,800
ヤ・ワ・ラ行	
四人打ち麻雀	¥3,200
ラストハルマゲドン	¥6,000
RUSH UP	¥4,500
リトルマジック	¥3,500
ロックマン1・2	¥3,800
ロックマン3	¥4,300
ワールドボクシング	¥3,500
ワギャンランド	¥3,200
ワギャンランド2	¥4,500
ワタル外伝	¥3,500

メガドライブソフト

ソフト名	価格
アイラブミッキーマウス	¥4,500
アクシス	¥4,300
アトミックロボキッド	¥3,800
アフターバーナーII	¥4,000
アローフラッシュ	¥4,000
E-SWAT	¥3,800
ウィップラッシュ	¥3,000
エアーダイバー	¥3,800
X・D・R	¥4,000
尾崎のスーパーマスターズ	¥3,000
クラックス	¥3,200
グラナダ	¥4,000
コラムス	¥3,800
ゴーストバスターズ	¥3,500
ゴールデンアックス	¥3,000
サイバーボール	¥3,800
サイオブレード	¥2,500
鮫・鮫・鮫	¥4,200
サンダーフォースII	¥2,500
サンダーフォースIII	¥4,000
シャドーダンサー	¥4,600
獣王記	¥1,500
スーパー忍	¥3,500
スーパーサンダーブレード	¥2,800
スーパーハイドライド	¥1,500
スーパーハングオン	¥3,200
スーパーモナコグランプリ	¥4,500
スーパーリーグ	¥2,000
スーパーリアルバスケットボール	¥3,500
スーパー大戦略	¥4,200
スタークルーザー	¥4,600
ストライダー飛竜	¥4,200
スペースインベーダー'90	¥3,500
スペースハリアーII	¥2,000
ズーム	¥1,800
倉庫番	¥1,800
達人	¥2,500
大旋風	¥3,500
ダイナマイトデューク	¥4,000
大魔界村	¥3,000
TELTELスタジアム	¥4,000
DJボーイ	¥3,500
ニュージーランドストーリー	¥3,000
バーニングフォース	¥3,800
バーミリオン	¥2,000
バットマン	¥3,800
ファイナルブロー	¥3,000
FATMAN	¥4,000
ファンタシースター2	¥2,500
ファンタシースター3	¥2,100
フェリオス	¥3,200
ラスタンサーガII	¥3,800
ヘルツォークツヴァイ	¥2,500
ヘルファイヤー	¥3,800
北斗の拳	¥2,500
マージャンCop竜	¥2,500
マイケルジャクソン・ムーンウォーカー	¥4,000
メガパネル	¥4,600
ランボーIII	¥2,500
レイノス	¥3,200
レインボーアイランド	¥4,000
ワールドカップサッカー	¥4,000

中古ゲームボーイソフト

ソフト名	価格
アメリカ横断ウルトラクイズ	¥2,600
アレサ	¥2,500
うぉーズ	¥2,500
SDガンダム外伝	¥2,600
F1ボーイ	¥2,600
F1レース	¥2,500
キャデラックII	¥2,500
ゴーゴータンク	¥2,500
ゴーストバスターズ2	¥2,600
スペースインベーダー	¥2,100
ちびまるこちゃん	¥2,500
ツインビーだ	¥2,500
T・M・N・T	¥2,200
デットヒートスクランブル	¥2,100
トランプボーイII	¥2,500
ドクターマリオ	¥2,500
信長の野望	¥3,500
バリーファイア	¥2,100
パズルロード	¥2,000
パイプドリーム	¥2,000
パックマン	¥2,600
パラソルへんべえ	¥2,500
パラメデス	¥2,500
パワーミッション	¥2,200
ファミスタ	¥2,500
ふしぎなブロビー	¥2,500
プロレス	¥2,500
ボンバーボーイ	¥2,100
モンスタートラック	¥2,500
レーダーミッション	¥2,500
ロックンチェイス	¥2,000
その他のゲームボーイソフト	¥1,800

申し込み方法

買いたい人

1
欲しいソフトを探してね!

電話で在庫の確認をして、予約してね。上の表以外のソフトも聞いてね。
送料:ソフトは何本でも500円。
本体は1000円。

2
現金書留で郵便局からファミコンクラブに送ってね。

6ページの申し込み書と一緒に品物の代金+送料の金額をいれてね。

3
ファミコンクラブから商品を発送します。

金額の確認をして宅急便で発送します。(原則として返金はできません)

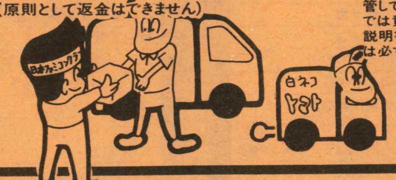

4
商品がお客様の所に届きます。

注意:書留の控えは、商品が届くまで大切に保管してください。控えを紛失した場合当社では責任を負えません。表示価格は箱と説明書がそろった物です。買いたいソフトは必ず種別を書いてね。

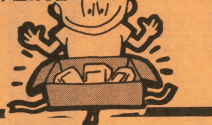

年中無休

受付時間 東京/大阪 店頭
- 月〜金 AM11:50〜PM8:00
  (東京)1号店のみ毎日AM10:30〜PM7:30
- 土 AM11:00〜PM8:00
- 日・祭日 AM10:00〜PM7:00

電話AM11:00〜PM7:00

近くの人はお店に来てね。 交換の受付はお店ではしておりません。

東京に近い人は 東京秋葉原店
※秋葉原より徒歩4分

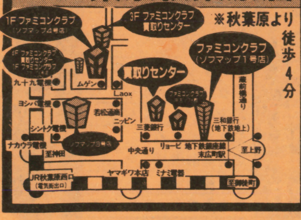

大阪に近い人は 大阪日本橋店
※恵美須町駅より徒歩1分

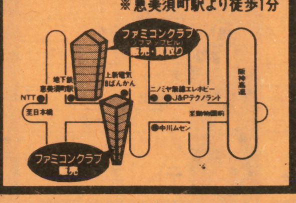

大阪に近い人は 大阪難波店
※難波駅より徒歩1分

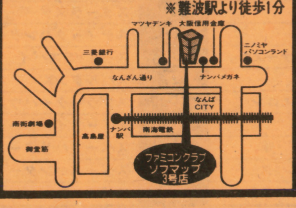

日本ファミコンクラブ
株式会社ソフマップ

送り先

東京に近い人は 〒101 東京都千代田区外神田1-8-6 渡辺ビル2F
03(253)9596

大阪に近い人は 〒556 大阪市浪速区日本橋 5丁目12番9号 でんき会館ビル5F
06(647)0572

ファミコンクラブ 6

日本ファミコンクラブ

中古ソフト

通信販売価格表

新品本体

- ●ゲームボーイ……定価¥12,136➡㊙特価
- ●セガメガドライブ‥定価¥21,000➡㊙特価
- ●CDロム²システム‥定価¥57,300➡㊙特価
- ●PCエンジンスーパーグラフィックス・定価¥39,800➡㊙特価
- ●PCエンジンコアグラフィックス・定価¥24,800➡㊙特価
- ●ゲームギア………定価¥19,800➡㊙特価
- ●ファミコン本体……定価¥14,800➡㊙特価

中古本体

- ●ファミコン本体　定価¥14,800➡¥ 8,000
- ●ゲームボーイ(電池なし)　定価¥12,136➡¥ 9,500
- ●セガメガドライブ　定価¥21,000➡¥10,000
- ●PCエンジンスーパーグラフィックス　定価¥39,800➡¥24,000
- ●CDロム²システム(Ver.2)　定価¥57,300➡¥34,000
- ●PCエンジン　定価¥24,800➡¥12,000
- ●PCエンジンシャトル　定価¥18,800➡¥11,000
- ●PCエンジンコア　定価¥24,800➡¥14,500

中古PCソフト

ソフト名	価格
ア行	
●アームドF	¥2,300
●RタイプⅠ	¥2,800
●RタイプⅡ	¥2,800
●アヴェンジャー	¥4,000
●青いブリンク	¥3,000
●アトミックロボキッド	¥3,200
●アフターバーナーⅡ	¥4,200
●イースⅠ、Ⅱ	¥4,500
●イメージファイト	¥4,000
●うる星やつら	¥4,300
●ウルトラボックス	¥3,500
●ウルトラボックス2号	¥4,000
●ヴァリスⅡ	¥4,500
●ヴァリスⅢ	¥4,500
●ヴェイグス	¥2,500
●ヴォルフィード	¥2,300
●エアロブラスターズ	¥4,500
●エイリアンクラッシュ	¥3,000
●F1サーカス	¥5,500
●F1ドリーム	¥3,800
●F1トリプルバトル	¥4,000
●F1パイロット	¥2,500
●オーダイン	¥3,000
●OEDO808	¥4,500
●オペレーションウルフ	¥4,000
カ行	
●改造町人シュビビンマン	¥2,800
●鏡の国のレジェンド	¥2,000
●カットビ宅配くん	¥4,300
●カルメン	¥3,800
●ガイフレーム	¥2,000
●ガンヘッド	¥3,200
●奇々怪界	¥3,800
●キックボール	¥4,200
●究極タイガー	¥3,500
●キングオブカジノ	¥2,800
●ぎゃんぶらあ自己中心派	¥2,500
●クラックス	¥3,800
●源平討魔伝	¥2,500
●コズミックファンタジー	¥3,800
●これがプロ野球'89	¥2,800
●これがプロ野球'90	¥3,200
●ゴールデンアックス	¥2,500
●ゴモラスピード	¥4,000
サ行	
●サイコチェイサー	¥2,000
●最後の忍道	¥4,000
●サイバークロス	¥2,500
●サイバーナイト	¥4,600
●サイドアーム	¥2,000
●サイドアームスペシャル	¥2,000
●サイバーコア	¥2,300
●サンダーブレード	¥4,500
●ザ・プロ野球(CD)	¥4,500
●シティーハンター	¥3,500
●忍	¥2,700
●上海	¥2,800
●上海Ⅱ	¥3,200
●将棋修業初段一直線	¥4,500
●シンドバッド	¥3,500
●地獄めぐり	¥3,500
●JBハロルドシリーズ	¥4,500
●Jニクラウスチャンピオンシップ	¥3,800
●Jニクラウスワールドゴルフ	¥4,200
●雀偵物語	¥4,200
●獣王記(CD)	¥3,200
●獣王記(PC)	¥3,600
●スーパーアルバトロス	¥2,800
●スーパースターソルジャー	¥3,800
●スーパー桃太郎電鉄	¥3,800
●スーパー大戦略	¥3,500
●スーパーダライアス(CD)	¥4,000
●スーパーバレーボール	¥3,800
●スプラッターハウス	¥3,500
●スペースインベーダー	¥3,000
●関ヶ原	¥4,000
●ゼビウス	¥4,200
●倉庫番ワールド	¥3,000
●ソルビアンカ	¥3,800
●ソンソンⅡ	¥2,000
●戦国麻雀	¥2,500
タ行・ナ行	
●タイトーチェイスHQ	¥3,500
●武田信玄	¥2,500
●竜の子ファイター	¥1,800
●大地くんクライシス	¥3,800
●ダイハード	¥4,200
●大魔界村	¥6,000
●ダウンロード	¥3,000
●ダブルダンジョン	¥2,500
●ダブルリング	¥4,000
●逐電屋藤兵衛	¥2,000
●天外魔境	¥4,000
●デコボコ伝説	¥4,500
●デスブリンガー	¥3,800
●デビルクラッシュ	¥4,000
●虎への道	¥3,500
●ドラえもん	¥2,000
●ドロップロック	¥3,000
●ドンドコドン	¥3,200
●ナイトライダースペシャル	¥2,000
●ナグザットオープン	¥3,000
●ナグザットスタジアム	¥4,200
●ニュージーランドストーリー	¥3,500
●ニュートピア	¥3,000
●忍者ウォリアーズ	¥2,500
●ネクタリス	¥3,800
●ネクロスの要塞	¥3,800
●熱血高校ドッチボール部	¥4,000
ハ行	
●バイオレントソルジャー	¥4,200
●バスティール	¥4,200
●パズニック	¥3,800
●バットマン	¥4,000
●パラノイヤ	¥3,000
●バリバリ伝説	¥3,000
●パックランド	¥2,000
●パワーゴルフ	¥2,500
●パワードリフト	¥3,500
●パワーリーグⅠ・Ⅱ	¥1,800
●パワーリーグⅢ	¥4,000
●飛装騎兵カイザート	¥3,200
●BE BALL	¥2,000
●ビジランテ	¥1,500
●PC原人	¥3,000
●ファイアープロレス	¥4,500
●ファイティングストリート	¥3,500
●ファイナルゾーンⅡ	¥3,000
●ファイナルブラスター	¥4,000
●ファイナルラップツイン	¥4,000
●ファンタジーゾーン	¥1,500
●フォーメーションサッカー	¥4,500
●ブラッディウルフ	¥3,200
●ブルファイトリングの覇者	¥3,000
●ブレイクイン	¥3,200
●ブロディア	¥2,000
●ヘビーユニット	¥2,800
●ベラボーマン	¥3,500
●弁慶外伝	¥3,000
●北斗星の女	¥3,800
●ボンバーマン	¥4,000
マ行	
●麻雀ウォーズ	¥3,800
●麻雀学園	¥6,500
●麻雀学園マイルド	¥4,800
●麻雀悟空スペシャル	¥3,800
●マスカレード	¥2,000
●マニアックプロレス	¥3,000
●魔動王グランゾート	¥2,800
●Mr.ヘリ大冒険	¥2,000
●みつばち学園	¥3,500
●迷宮のエルフィーネ	¥3,500
●メルヘンメイズ	¥4,200
●モトローダー	¥2,500
●桃太郎活劇	¥4,000
●桃太郎伝説ターボ	¥3,800
●モンスターレア	¥3,000
ヤ・ラ・ワ行	
●USAプロバスケ	¥3,800
●遊々人生	¥2,500
●ラスタンサーガ2	¥3,000
●ラストハルマゲドン	¥5,500
●ラビオ・レプス・スペシャル	¥4,000
●流球	¥3,800
●レギオン	¥3,500
●レッドアラート	¥2,800
●ロードランナー	¥3,500
●ロムロムスタジアム	¥2,000
●ワールドコート	¥3,000
●ワールドスタジアム	¥2,000
●ワールドビーチバレー	¥3,000
●わいわい麻雀	¥3,000
●ワルキューレの伝説	¥4,500
●ワンダーモモ	¥2,500

申し込み書Ⓐ　1月号

交換したい人・売りたい人用

フリガナ　氏名　才　印　フリガナ　保護者氏名　印

フリガナ　住所 □□□-□□　都道府県　市区郡

TEL　–　–

受付日　年　月　日

どれかに○印をつけてね。買取・交換の人は送ってくれるソフト・本体名を書いてネ！

売りたい	
交換したい	
交換・希望のソフト・本体品	

ソフト名	箱	説	マップ	ソフト名	箱	説	マップ

切手合計

マップ合計

金額合計

開封者　チェック者　小包宅急（　）No.

▲太いわくの中だけ書いてネ!!

注意

- ●交換したいソフトが、1本の場合は、1本だけ書いてネ！
- ●不足分の切手を送ってくれる場合だけ、切手合計欄に書いてネ！
- ●本体を送ってくれる人はソフト名のところに書いてネ！
- ●交換希望ソフト名のところは、ファミ用・セガ用・PC用・GB用・CD用の区別を必ず書いてネ！
- ●店頭にこられる時は、身分証明書と保護者の印と承諾書（しょうだくしょ）がないと買い取りはできません。

申し込み書Ⓑ

買いたい人用　1月号

フリガナ　氏名

住所 〒　都道府県　市区郡

TEL　–　–

買いたいソフト	金額
送料	
合計	

ソフト名のところは、FC用・セガ用・PC用・GB用・CD用を書いてね。

ビックリ超必殺価格！アラジンで決まり！

買取価格表（表にないものも、お気軽にお尋ね下さい）

※箱無100円マイナス、説明書無200円マイナス
（箱が大きいもの、説明書の厚いもの等は多少異ります）

★ ファミコン	
アイスクライマー	10
悪魔城伝説	13
アフターバーナー	23
アルカノイド2	15
1943	15
イース	10
イースII	16
怒II	15
怒III	18
囲碁九路盤対局	20
囲碁指南	18
囲碁名盤	20
イメージファイト	10
ウイザードリイ	20
ウイザードリイIII	18
ウルトラマン倶楽部2	15
SDガンダム2	15
SDガンダム外伝	26
SDバトル大相模	15
SD戦国武将外伝	22
オセロ	20
おそ松くん	15
仮面ライダー倶楽部	18
がんばれゴエモン	10
がんばれゴエモン2	18
ガンヘッド	18
川のぬし釣り	22
キテレツ大百科	16
キャプテン翼	15
キャプテン翼II	30
ぎゃんぶらあ自己中心派	30
ぎゃあんぶらあ自己中心派II	35
キングオブキング	18
孔雀王2	20
グラディウス	12
グラディウスII	22
グレムリン2	23
激亀忍者伝	14
激闘スタジアム	10
激闘プロレス	17
甲子園	18
サッカーリーグウイナーズカップ	18
ザ・ブラックバス	15
ザ・ブラックバスII	16
三国志（光栄）	40
三国志（ナムコ）	20
三国志II	
サンサーラナーガ	30

上海	14
上海II	20
ジャンボ尾崎のホールインワン	16
スーパ魂斗羅	18
スーパースタープロレスリング	20
スーパチャイニーズ2	18
スーパーピンボール	20
スーパーマリオブラザーズ	15
スーパーマリオ3	28
スーパーラグビー	20
全米プロバスケットボール	18
ソフトボール天国	15
ゾイド黙示録	23
大戦略	30
ダイトーグランプリ	20
ダウンタウン熱血物語	25
武田信玄	15
武田信玄2	19
谷川浩二の将棋指南II	25
谷川浩二の将棋指南III	26
双截龍ダブルドラゴン	18
双截龍ダブルドラゴン2	16
タイトーチェイスH・Q	20
ツインビー	10
ツインビー3	26
テクモボウル	23
テトリス	25
鉄道王	25
テクモ ワールドカップサッカー	28
天地を食らう	15
ドクターマリオ	28
トップガン2	25
ドラえもん	15
ドラえもんギガゾンビの逆襲	20
ドラゴンクエストI	15
ドラゴンクエストII	14
ドラゴンクエストIII	14
ドラゴンクエストIV	20
ドラゴンボール	10
ドラゴンボール2	12
ドラゴンボール3	15
ドラゴンボールZ	40
中島悟のF1ヒーロー	23
ナムコクラッシック	24
忍者くん阿修羅の章	12
忍者らホイ！	25
熱血高校ドッジボール部	28
熱血硬派くにおくん	16

熱血高校…サッカー編	28
信長の野望	26
信長の野望戦国群雄伝	48
爆笑！人生劇場	28
パーマン	23
バックマン	16
バッドマン	20
バトルフリート	22
パチ夫くん3	35
パリダカールラリーSP	16
パラディウスだ！	28
半熟英雄	13
パンチアウト	16
ビックリマンワールド	20
ファイナルファンタジーI	17
ファイナルファンタジーII	20
フイナルラップ	20
ファミコンウォーズ	22
ファミリーサーキット	18
ファミリージョッキー	17
ファミリーボクシング	12
ファミリーマージャン	19
ファミリーマージャン2	23
フロートコンマダー	23
ブラッティーウォリアーズ	20
ベストプレープロ野球II	18
ヘラクレスの栄光2	16
ぼくドラキュラくん	23
麻雀大会	30
水島新司の大甲子園	25
女神転生	15
女神転生II	30
目指せパチプロパチ夫くん2	27
森田の将棋	20
桃太郎伝説	17
桃太郎電鉄	28
ラスト ハルマゲドン	30
ロックマン	30
ロックマン2	25
ロックマン3	30
ワギャンランド	23
ワギャンランド2	30
ワールドボクシング	20

★ PCエンジン	
R-TYPE I	9
アフターバーナー2	20
イースI・II（CD）	20
イメージファイト	20
ヴァリスII（CD）	20
ヴァリスIII（CD）	28
エアロブラスターズ	22
F-1サーカス	35
F-1ドリーム	25
F-1トリプルバトル	30
うる星やつら	25
オペレーションウルフ	22
究極タイガー	18
源平討魔伝	20
コブラ（CD）	10
これがプロ野球90	20
最後の忍道	25
雀偵物語	23
スーパーダライアス(CD)	20
スーパーバレーボール	20
スーパー桃太郎電鉄	25
スプラッターハウス	25
関ヶ原	20
サイバーナイト	25
タイトーCHASE H・Q	20
超絶倫人ベラボーマン	23
天外魔境（CD）	30
デビルクラッシュ	18
デコボコ伝説	28
ナグザットオープン	20
ナグザットスタジアム（CD）	25
ネクタリス	20
熱血高校ドッジボール部番外編	28
パックランドバットマン	25
はにいおんざろーど	20
バリバリ伝説	24
パワーリーグII	15
パワーリーグIII	28
ファイナルブラスター	25
ファイヤープロレスリング	35
フォーメーションサッカー	35
ブルファイトリングの覇者	15
ファイナルラップツイン	25
バットマン	25
ボンバーマン	30
麻雀学園マイルド	25
麻雀学園（ビデオ付）	40
マニアックプロレス	15
桃太郎活劇	27
桃太郎伝説ターボ	18
USAプロバスケットボール	20
遊々人生	16
ラストハルマゲドン(CD)	30
レギオン（CD）	20
ロードランナー	18
ワールドコート	18
ワールドビーチバレー	20
ワルキューレの伝説	26

★ ゲームボーイ	
SDガンダム外伝	15
F-1レース	15
F-1ボーイ	13
おいらじゃじゃ丸世界大冒険	10
T・M・・N・T	12
ダブルドラゴン	11
ツインビーだ！	13
ちびまる子ちゃん	13
魁！男塾	10
Dr・マリオ	15
ドラゴンズレイヤー1	10
パックマン	11
パラメデス	10
飛龍の拳外伝	13
ファミスター	12
ボンバーボーイ	13
レッドアリーマ	10

★ メガドライブ	
アフターバーナーII	25
インベーダー90	18
尾崎直道のスーパースマターズ	18
クラックス	18
クラックダウン	20
コラムス	23
三国志	35
鮫！鮫！鮫！	28
ストライダー飛龍	33
スーパー大戦略	30
スーパーハングオン	20
スーパーライセンス	30
スーパーモナコGP	33
ダイナマイトデューク	23
TEL TELスタジアム	20
TEL TELマージャン	20
バットマン	22
モンスターレア	23
ワールドカップサッカー	28

システムが新しくなりました。
買取りの場合1ポイント100円です。

㊢情報
スーパーファミコンの抽選にハズれた君！
ごめんね！
ハズレた君、全員に粗品をプレゼントします
ソフトをジャンジャン送ってね。

PC・メガ・ゲームボーイ箱・説明なしのソフトもジャンジャン買います。
価格はTELにて。

在庫、人気等により、価格が変動するおそれがありますので、必ずTELにてご確認下さい。

ソフトハウス
アラジン 通販部
〒508 岐阜県中津川市太田町丸宗ビル3F

通販専用電話 0573(65)7977
電話受付時間 AM11:00〜PM7:00(日祝休)

買取り交換とも，10タイトル以上送ってくれた方には，送料サービス！

㊢情報

- 新品との交換は、定価の 1割引 から、最高 7割引 にて！
- 中古どうしの交換もバンバンします！
  ※売価はTELにてご確認下さい。

スーパーファミコンはもう手に入ったかな？

アラジンでは、中古ソフトを10本以上売ってくれた君に **ナント❢**
スーパーファミコン
プラスソフト1本を抽選で10名様にプレゼントします。
スーパーファミコンの欲しい君 アラジンにおまかせ。
ジャンジャン送ってネ

通販要領

- 買取りの場合は、右の申込書といっしょに商品をお送り下さい。商品到着しだい現品送料500円を引いた査定額をお送りいたします。
- 販売の場合は電話にて在庫と売価を確認し、売価と商品送料500円に申込書を添えて必ず現金書留でお送り下さい。
- 交換の場合は、電話にて在庫、条件等を確認し、申込書を添えてお送り下さい。

キ リ ト リ

申 込 書（承諾書）　　年　月　日

住所〒　　☎

氏名（フリガナ）　　年齢　　保護者氏名　　㊞

いずれかを○で囲んで下さい　　受付番号

買取希望　　交換希望　　販売希望

※商品名は、別の紙（メモでけっこうです）に書いて下さい。
※交換の場合は，手放す商品と，欲しい商品の両方を書いて下さい
※18歳未満の方の買取，交換は，必ず保護者氏名の記入と㊞が必要です。

アラジンクイズVo 1.2の当選発表
当選者は岐阜県の中島光晴くん　他10名様には粗品を発送しました

指導実績20有余年。今すぐデンワかハガキで資料セットをもらって下さい。

背は必ず伸びる

上嶋式伸長法

目標＋10〜＋20

長身資料セットを無料贈呈

キミにとって、今が人生最後の伸長チャンス!!この最後のチャンスに伸ばせるだけ伸ばしておきなさい。

東西科学の粋を結集した、このすばらしい伸長法の特徴は、伸び悩む根本原因を撃滅し、背をいやが上にも伸ばすこと。これを可能にするのが「上嶋式伸長4大条件」。すなわち①成長部分への直接刺激、②効果的ホルモン分泌、③栄養吸収力の確保、④精神の安定の4つです。上嶋式を実行すれば、条件は簡単に整いますから、実行直後から効果が期待できるのです。今回、伸長の権威上嶋先生の全面協力により1対1の個人指導が可能になりましたので、キミの体質に合ったキミだけへの指導により、一層す早い効果が期待できます。実行は朝晩15分ずつ、スペースは畳一枚で充分。今までにいろいろな長身法を試してもダメだった人、ここしばらく伸びていない人には絶対に見のがせません。さあ、今こそ希望身長をめざせ!

私についてきなさい。

指導主管　上嶋修弘

伸長研究は私のライフワーク。私のすべてを出して、キミを伸ばします。期待して下さい。

今なら無料でもらえる、長身資料セットの内容

●常識を打ちやぶる伸長法セット●伸びるための条件集●正しく伸ばすQ＆A●無料伸長指導申込用紙

チャンスは21才まで

今しかない!

キケンな薬や器具は一切不要!!

●もちろん、無理なトレーニングや食事制限もありません!

人間の体質は1人1人違っています。だから背を伸ばしたい人全員に同じ指導をしても、同じ効果が出ません。この従来の伸長法の盲点を初めて、見事に解決したのが上嶋式伸長法です。従来の、西洋科学に偏った伸長法の盲点を東洋科学でうめた、画期的方法です。ムリな食事制限や運動もせず、しかも短期間ですごい効果が期待できます。これは、先生の指導により、キミの体質に合った個別の指導を行なうからです。今スグ、資料を請求して、チャンスを手にして下さい。

長身案内資料セットのもらい方

ハガキでのもらい方

無料で長身案内資料セット送れ
●〒 ●住所
●氏名●生年月日
●TEL ●職業
●配達希望時刻
●現在の身長
●希望の身長

41円
〒222
横浜市港北局
第55号
サンマリオ
伸長46H係

デンワでのもらい方

横浜045(432)3564
(年中無休：A.M.9:00〜P.M.7:00まで)

まだあきらめるのは早すぎます 近視は回復する

目標 左右1.5

メガネ、コンタクトにさようなら 欧米では常識の視力回復秘法

今なら視力アップの資料セット 無料

器具や薬は一切不要、自宅で一人で視力アップ!

欧米では、視力が低下したらトレーニングで回復できる事が常識となっています。わが国では、視力低下が社会問題になり、ようやく最近になって視力回復が必要であり、可能であることが認識されてきました。ここに公開する上嶋式視力回復法は、各種視力回復法を総合的にまとめ、日本人にあった内容にしてありますので、誰でも自宅ですぐできます。

▶近視は遺伝ではない!

本当に視力回復できるのか不安な方、ご安心を。遺伝等による近視の原因はわずか5%、残りの95%は、テレビの影響や、睡眠不足、精神的な混乱、疲労などにより、視力が低下した仮性近視と言われています。しかし、そのままにしておいたり、メガネやコンタクトレンズを使っていると、ますます視力が悪化し、真性近視になってしまうことも!だから、視力回復法を一日も早く始めるべきなのです。

▶自然回復力がカギだった

目には生活に必要な能力として、1.5程度の視力が備わっています。また、私達には、視力が低下すると元に戻そうとする自然回復力が備わっています。つまり、近視の人も視力をアップする力をもともと持っているのです。しかし、何らかの原因により、その自然回復力が弱まっているため、近視になっていることが多いのです。この自然回復力をひき出すのが、上嶋式視力回復法です。近視には屈折性と軸性および、その複合型があります。上嶋式視力回復法では、それぞれの回復法を公開し、視力低下の原因を一つ一つ解消してしまいます。しかも永年、全国各地の教室で実施され成果が確かめられている内容なので、わかりやすく、誰でもすぐできます。

今なら無料でもらえる視力案内資料セットの内容

- 常識をうちやぶる視力回復法セット
- 視力回復のための条件集
- 正しく回復させるQ＆A
- 無料視力回復指導申込用紙

◀視力回復実績▶

メガネがいらなくなった
八巻夏子(21才)約1ヵ月
右0.2→0.6、左0.3→0.6
もう長いこと目が悪かったので、まさか視力が上がるとは!メガネもほとんど必要なくなりました。

本当だった視力アップ!!
加藤さん(21才)
右0.3→1.5、左0.7→1.5
今まで他の方法では効果がなかった。上嶋式のように本当に成果が上がる実行法は、多くの人に知ってほしいと思う。

私が責任を持って指導致します。

永年、全国各地の教室で実行し、成果のあった内容を私が責任を持って指導致します。

指導主管 上嶋修弘

視力案内資料セットのもらい方

ハガキでのもらい方

無料で視力案内資料セット送れ
●〒 ●住所
●氏名 ●年令
●TEL ●職業
●配達希望時刻
●現在の視力(右・左)
●希望の視力(右・左)

41円
〒222
横浜市港北局
第55号
サンマリオ
視力46H係

デンワでのもらい方

横浜045(432)3564
(年中無休：A.M.9:00〜P.M.7:00まで)

球団別選手データ一覧

ファミスタ'91

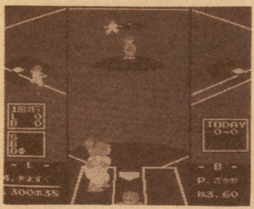

守備力――ＡＢＣＤの４ランク。守備時の走力（✚字ボタンで球を追う時も、球を持ってＢボタンで塁に向かって走る時もいずれもデータが影響）と、エラーの出やすさを示す。走力に関しては、Ａの選手はＤの選手の約1.4倍の速さで走れる。

肩――ＡＢＣＤの４ランクだが、例外が１人いる。（※参照）守備時に投げる球のスピード（初速）を示す。肩の強い選手の投げる球はバウンドが少ないのが特徴のひとつ。Ｓの選手の投げる球のスピードはＤの選手の投げる球のスピードよりも1.3倍速い。※ＳランクはＭチームの「さんちこ」選手。

Wチーム ホイールズ

ＨＲ――94
防御率――4.13
打率――.272

打順	ポジション	名前	守備力	肩	打率	HR
1	ライト	よこまち	B	C	―	―
2	ショート	たかはび	C	B	―	―
3	センター	やまだき	B	B	.284	6
4	ファースト	まいなあ	D	D	.280	26
5	レフト	ぱちよろ	D	C	.324	18
6	セカンド	ゆたきや	B	B	―	―
7	サード	ゆみず	D	C	―	―
8	キャッチャー	たにちげ	C	B	―	―
代打	ファースト	やしろ	D	D	―	―
	レフト	ひろかじ	D	C	―	―
	レフト	みやあと	C	B	―	―
	キャッチャー	いちかか	C	C	―	―

投手	タイプ	名前	防御率
	先発	のむり	3.60
	先発	さいほう	―
	先発	にら	―
	リリーフ	なかやや	―
	リリーフ	おかとう	―
	リリーフ	えんほう	3.90

主砲「ぽんち」が抜けた打線は、一段と小粒になった。「えんぼう」復帰は大きいが、新エース「のむり」もイマイチ信頼感に欠ける。このチームも走力に期待。

Cチーム カーズ

ＨＲ――140
防御率――3.78
打率――.277

打順	ポジション	名前	守備力	肩	打率	HR
1	ショート	のむり	B	B	―	―
2	セカンド	しやうだ	A	C	―	―
3	ファースト	こばや	D	C	.290	18
4	レフト	あれち	D	C	.290	20
5	ライト	にすだ	C	C	.288	12
6	センター	ながひま	A	B	―	―
7	サード	やまさひ	B	B	―	―
8	キャッチャー	たつかや	B	C	―	―
代打	ライト	やんだ	C	D	―	―
	センター	たかだわ	B	B	―	―
	ファースト	おさまい	D	D	―	―
	サード	みずあみ	C	B	―	―

投手	タイプ	名前	防御率
	先発	かわぶち	3.50
	先発	ながほみ	―
	先発	おおによ	―
	リリーフ	きたべぶ	―
	リリーフ	かわはば	―
	リリーフ	ささかま	2.60

ＨＲ、打率ともにアップしているものの、防御率が大幅にダウン。クリーンナップの貧弱さも目立つ。走力はあるので、足を絡めた攻撃で活路を見いだす。

ファミスタ'91球団別選手データ

Tチーム タイタンズ

H R――146
防御率――4.37
打 率――.263

打順	ポジション	名前	守備力	肩	打率	HR
1	センター	おおによ	B	B	—	—
2	ショート	わあだ	B	C	—	—
3	ライト	あゆみ	C	C	.284	20
4	セカンド	おかげ	C	C	.280	24
5	ファースト	ぱりす	D	D	.258	34
6	レフト	やお	D	D	—	—
7	サード	やき	D	B	—	—
8	キャッチャー	きと	C	C	—	—
代打	センター	なたの	C	C	—	—
	レフト	かなまり	D	D	—	—
	ショート	やまわり	C	C	—	—
	ライト	かねつこ	C	C	—	—

投手	タイプ	名前	防御率
投手	先発	きいろ	3.60
	先発	なかみし	—
	先発	なかたこ	—
	リリーフ	いのまま	—
	リリーフ	なかよし	—
	リリーフ	のだて	3.90

大砲「ぱりす」加入も打率、HRともにダウン。投手陣も大黒柱「きいろ」が不調で例年以上に火の車。確実性に欠ける「ぱりす」の一発だけでは勝利も辛い。

Sチーム スパローズ

H R――120
防御率――4.20
打 率――.266

打順	ポジション	名前	守備力	肩	打率	HR
1	セカンド	いいで	C	C	—	—
2	センター	やだな	C	B	—	—
3	ショート	いけいけ	B	A	.286	32
4	ライト	ひぽさわ	C	B	.296	26
5	ファースト	すぎおら	D	D	.258	10
6	レフト	あらり	C	C	—	—
7	サード	すま	C	C	—	—
8	キャッチャー	ふるだ	C	B	—	—
代打	ライト	はたた	D	C	—	—
	ファースト	やえがせ	D	D	—	—
	レフト	となりの	C	C	—	—
	センター	くりあま	B	C	—	—

投手	タイプ	名前	防御率
投手	先発	ないとと	3.30
	先発	にしむり	—
	先発	かわさし	—
	リリーフ	みやもも	—
	リリーフ	かとうふ	—
	リリーフ	かねざや	4.70

投手陣は相変わらずパッとしない。打線も核になる選手不在で今年も苦戦は免れそうにない。勝負強くなった「いけいけ」「ひぽさわ」コンビに期待だ。

Buチーム バッカルーズ

H R――174
防御率――3.77
打 率――.269

打順	ポジション	名前	守備力	肩	打率	HR
1	セカンド	おおいい	B	C	—	—
2	レフト	あらり	C	C	—	—
3	ライト	ぶらいと	D	D	.248	34
4	ファースト	とれいらあ	C	C	.300	26
5	センター	すすき	B	C	.268	20
6	サード	かねむり	C	B	—	—
7	キャッチャー	みつあま	C	C	—	—
8	ショート	あだて	C	C	—	—
代打	サード	いしいし	D	C	—	—
	ライト	むらたみ	D	B	—	—
	レフト	かとまさ	D	C	—	—
	ショート	よねだき	C	C	—	—

投手	タイプ	名前	防御率
投手	先発	おも	2.20
	先発	むぎの	—
	先発	やまだき	—
	リリーフ	ささい	—
	リリーフ	たかうなき	—
	リリーフ	ほしい	3.70

不調の投手陣の中にあってルーキー「おも」が新エースの座についた。「ぶらいと」を中心に一発のある選手が多く、どこからでも点が取れるのが強み。

Nチーム ナムコスターズ

H R――134
防御率――4.20
打 率――.263

打順	ポジション	名前	守備力	肩	打率	HR
1	センター	ぴの	C	B	—	—
2	ショート	まつぴい	C	C	—	—
3	ファースト	さんどら	D	D	.270	16
4	サード	ぱつく	C	C	.300	28
5	キャッチャー	たろすけ	C	B	.280	18
6	レフト	ぎやんく	D	D	—	—
7	ライト	かげきよ	C	C	—	—
8	セカンド	ぎる	C	D	—	—
代打	セカンド	わぎやん	C	D	—	—
	レフト	わにわに	D	D	—	—
	ライト	ばこ	B	C	—	—
	レフト	あぽろん	D	C	—	—

投手	タイプ	名前	防御率
投手	先発	らつぷ	3.60
	先発	すいいと	—
	先発	ふおとら	—
	リリーフ	わあすた	—
	リリーフ	しよつぷ	—
	リリーフ	きやらはち	4.40

投、打ともに下位グループに甘んじている名門ナムコスターズ。今年は防御力が大幅ダウン。「ぴの」の走力と不動の4番打者「ぱつく」の打撃に注目したい。

Fチーム ファイヤーズ

H R——138
防御率——3.78
打 率——.268

打順	ポジション	名前	守備力	肩	打率	HR
1	ショート	こゆき	B	A	—	—
2	センター	しまのぶ	B	B	—	—
3	レフト	ぶるわ	C	D	.312	24
4	ライト	ういんたあ	D	D	.284	32
5	ファースト	にいじま	D	D	.274	14
6	サード	ふろや	C	C	—	—
7	セカンド	こがあ	C	C	—	—
8	キャッチャー	ためら	B	B	—	—
代打	ファースト	へるしい	D	C	—	—
代打	センター	しまたま	B	C	—	—
代打	センター	すずき	B	B	—	—
代打	ファースト	ふじお	D	D	—	—

投手 タイプ	名前	防御率
先発	にしぜき	2.90
先発	しばば	—
先発	さかや	—
リリーフ	まつうり	—
リリーフ	ありくり	—
リリーフ	たけたけ	3.30

これといったセールスポイントが見当たらないFチーム。リーグを代表するエース「にしぜき」と「ぶるわ」、「ういんたあ」の外人コンビの活躍に期待。

Bチーム ブラボーズ

H R——190
防御率——3.80
打 率——.270

打順	ポジション	名前	守備力	肩	打率	HR
1	サード	まつなな	B	B	—	—
2	セカンド	やまこえ	C	C	—	—
3	レフト	もんた	D	D	.290	34
4	ライト	いしみえ	D	D	.286	38
5	センター	ふざい	C	C	.286	36
6	ファースト	ぶうまん	D	D	—	—
7	ショート	こがあ	C	C	—	—
8	キャッチャー	なかのしま	C	A	—	—
代打	センター	もとみし	B	C	—	—
代打	センター	やまもち	B	B	—	—
代打	センター	くまによ	B	C	—	—
代打	キャッチャー	ふじだ	C	C	—	—

投手 タイプ	名前	防御率
先発	ほびの	3.10
先発	やまおり	—
先発	さとお	—
リリーフ	たふまん	—
リリーフ	いとたか	—
リリーフ	さかや	3.60

点を取られたら、取り返す破壊力抜群の打撃陣は今年も健在。HR数もMチームに続き第2位。投手陣がどこまで頑張れるかが、大きなポイントだ。

Oチーム オリエンツ

H R——120
防御率——4.42
打 率——.268

打順	ポジション	名前	守備力	肩	打率	HR
1	センター	にしむり	C	C	—	—
2	ショート	さとけん	B	B	—	—
3	ライト	あいほう	C	B	.274	18
4	ファースト	らんぼう	D	C	.304	32
5	サード	はつひだ	C	D	.264	16
6	セカンド	かみかみ	C	C	—	—
7	レフト	やまひた	D	C	—	—
8	キャッチャー	ふくだわ	C	B	—	—
代打	ショート	よしひほ	D	C	—	—
代打	ライト	やこた	B	C	—	—
代打	セカンド	ほりほり	C	C	—	—
代打	キャッチャー	あおやき	D	C	—	—

投手 タイプ	名前	防御率
先発	むらちよう	3.60
先発	しよう	—
先発	いらべ	—
リリーフ	まえた	—
リリーフ	こにあま	—
リリーフ	しらたき	4.20

Hチーム同様の戦力で今年も指定席Bクラスへまっしぐら。投手では「むらちよう」、打者では「らんぼう」の2人に頼るしかない。

Hチーム ホーネッツ

H R——126
防御率——4.43
打 率——.263

打順	ポジション	名前	守備力	肩	打率	HR
1	センター	ささい	B	B	—	—
2	セカンド	ゆかにたに	C	C	—	—
3	レフト	ききかわ	D	C	.262	22
4	サード	ばなな	C	C	.278	22
5	ライト	やまもも	C	B	.298	12
6	ファースト	ふじひろ	C	C	—	—
7	ショート	こがあ	B	C	—	—
8	キャッチャー	うつだ	C	C	—	—
代打	レフト	ひろなか	D	C	—	—
代打	レフト	たかうなき	D	D	—	—
代打	ファースト	わたい	D	C	—	—
代打	キャッチャー	よちなか	D	C	—	—

投手 タイプ	名前	防御率
先発	よしとよ	3.90
先発	いもうえ	—
先発	むらら	—
リリーフ	すぎもも	—
リリーフ	やまたか	—
リリーフ	おせいじ	4.90

主砲「ばなな」が、この成績では今年も投手陣は期待薄。投手陣は14球団最低の防御率で、お寒い限りの戦力。新ストッパー「おせいじ」がこの成績では…。

※次号では各選手完全データを掲載

ファミスタ'91トレードデータ一覧

守備位置は4通り。「P」が投手、「I」が内野手、「O」が外野手、「C」が捕手を示す。能力ランクはA～Cの3通り。この2つのデータが両方とも合致する選手間でのみトレードが可能である。例えば、内野手で能力ランクがAの選手の場合には、タイプのデータは「IA」で、同じ「IA」の選手とのみトレード可能。

ライオネルズ(L)

	名前	タイプ
1	つち	IB
2	ひらよ	OB
3	あきかわ	OA
4	きよすく	IA
5	ですとれ	OB
6	いしけり	IB
7	いこう	C
8	てなべ	IC
代打	もりもり	IC
	よしはけ	OC
	はちばな	OC
	となりの	IC

	名前	タイプ
先発	なべきゆ	PA
先発	なべとみ	PB
先発	かき	PB
救援	いしいし	PC
救援	しおまき	PC
救援	かおり	PC

ガイアンツ(G)

	名前	タイプ
1	おおがた	IC
2	かわいい	IC
3	くろます	OB
4	はり	OA
5	よしむり	OB
6	おかだき	IB
7	こめだ	IA
8	むらら	C
代打	いもうえ	OC
	ぶうん	OC
	にしおば	OC
	しのつた	IC

	名前	タイプ
先発	さかと	PA
先発	くわわ	PB
先発	みやもも	PB
救援	ここだ	PC
救援	みずも	PC
救援	きじ	PB

ホイールズ(W)

	名前	タイプ
1	よこまち	OC
2	たかはぴ	IC
3	やまだき	OB
4	まいなあ	IA
5	ぱちよろ	OA
6	ゆたきや	IB
7	ゆみず	IC
8	たにちげ	C
代打	やしろ	IC
	ひろかじ	OC
	みやあと	OC
	いちかか	C

	名前	タイプ
先発	のむり	PA
先発	さいほう	PB
先発	にら	PC
救援	なかやや	PC
救援	おかとう	PC
救援	えんぼう	PB

ブラボーズ(B)

	名前	タイプ
1	まつなな	IB
2	やまこえ	IC
3	もんた	OB
4	いしみえ	OA
5	ふざい	OB
6	ぶうまん	IA
7	こがあ	IC
8	なかのしま	C
代打	もとみし	OC
	やまもち	OC
	くまによ	OC
	ふじだ	C

	名前	タイプ
先発	ほびの	PA
先発	やまおり	PB
先発	さとお	PB
救援	たふまん	PC
救援	いとたか	PC
救援	さかや	PC

カーズ(C)

	名前	タイプ
1	のむり	IB
2	しやうだ	IB
3	こばや	IA
4	あれち	OA
5	にすだ	OB
6	ながひま	OC
7	やまひさ	IC
8	たつかや	C
代打	やんだ	OB
	たかだわ	OC
	おさまい	IC
	みずあみ	IC

	名前	タイプ
先発	かわぶち	PA
先発	ながほみ	PB
先発	おおによ	PC
救援	きたべふ	PC
救援	かわはば	PC
救援	ささかま	PB

バッカルーズ(Bu)

	名前	タイプ
1	おおいい	IB
2	あらり	OB
3	ぶらいと	OA
4	とれいらあ	IA
5	すすき	OB
6	かねむり	IB
7	みつあま	C
8	あだて	IC
代打	いしいし	IC
	むらたみ	OC
	かとまさ	OC
	よねだき	IC

	名前	タイプ
先発	おも	PA
先発	むぎの	PB
先発	やまだき	PC
救援	ささい	PC
救援	たかうなぎ	PC
救援	ほしい	PB

ドラサンズ(D)

	名前	タイプ
1	たつまき	IC
2	ぴつころ	OA
3	うお	IB
4	おみあい	IA
5	ばんすろ	IB
6	はいほう	OB
7	かわまま	OC
8	なかむり	C
代打	にむやお	IC
	やまんなか	C
	おほ	OC
	さいとと	OC

	名前	タイプ
先発	にしもも	PA
先発	やまもも	PB
先発	こなつ	PC
救援	いまわか	PC
救援	かしまま	PC
救援	よか	PB

オリエンツ(O)

	名前	タイプ
1	にしむり	OB
2	さとけん	IC
3	あいほう	OA
4	らんぼう	IA
5	はつひだ	IB
6	かみかみ	IC
7	やまひた	OC
8	ふくだわ	C
代打	よしひほ	IC
	やこた	OC
	ほりほり	IC
	あおやき	C

	名前	タイプ
先発	むらちよう	PA
先発	しよう	PB
先発	いらべ	PC
救援	まえた	PC
救援	こにあま	PC
救援	しらたき	PB

タイタンズ(T)

	名前	タイプ
1	おおによ	OC
2	わあだ	IC
3	あゆみ	OA
4	おかげ	IB
5	ぱりす	IA
6	やお	OB
7	やき	IB
8	きと	C
代打	なたの	OC
	かなまり	OC
	やまわり	IC
	かねつこ	OC

	名前	タイプ
先発	きいろ	PA
先発	なかみし	PB
先発	なかたこ	PC
救援	いのまま	PC
救援	なかよし	PC
救援	のだて	PB

ホーネッツ(H)

	名前	タイプ
1	ささい	OB
2	ゆかにたに	IC
3	ききかわ	OA
4	ばなな	IA
5	やまもも	OB
6	ふじひろ	IB
7	こがあ	IC
8	うつだ	C
代打	ひろなか	OC
	たかうなき	OC
	わたい	IC
	よちなか	C

	名前	タイプ
先発	よしとよ	PA
先発	いもうえ	PB
先発	むらら	PC
救援	すぎもも	PC
救援	やまたか	PC
救援	おせいじ	PC

スパローズ(S)

	名前	タイプ
1	いいで	IC
2	やだな	OC
3	いけいけ	IA
4	ひぼさわ	OA
5	すぎおら	IB
6	あらり	OB
7	すま	IC
8	ふるだ	C
代打	はたた	OC
	やえがせ	IC
	となりの	OC
	くりあま	OC

	名前	タイプ
先発	ないとと	PA
先発	にしむり	PB
先発	かわさし	PB
救援	みやもも	PC
救援	かとうふ	PC
救援	かねざや	PC

ファイヤーズ(F)

	名前	タイプ
1	こゆき	IA
2	しまのぶ	OC
3	ぶるわ	OB
4	ういんたあ	OA
5	にいじま	IB
6	ふろや	IC
7	こがあ	IC
8	ためら	C
代打	へるしい	IC
	しまたま	OC
	すすき	OC
	ふじお	IC

	名前	タイプ
先発	にしぜき	PA
先発	しばば	PB
先発	さかや	PB
救援	まつうり	PC
救援	ありくり	PC
救援	たけたけ	PC

※誌面の都合上、ナムコスターズとメジャーリーガーズは省いています。

衝撃の第15弾!!

今月の特価情報

トムボーイが贈るホットなニュース！ビッグなプライス！

ね	熱血高校サッカー編	¥1,800
	熱血高校ドッジボール部	¥2,600
	熱血硬派くにおくん	¥1,200
の	ノース&サウス	¥1,100
	★信長の野望	¥3,000
	信長の野望戦国群雄伝	¥3,700
は	ハット・トリック	¥2,000
	ハットリス	¥1,900
	ハッピーバースデイバックス	¥1,100
	ハイウェイスター	¥1,900
	花のスター街道	¥1,000
	早打ちスーパー囲碁	¥1,600
	半熟英雄	¥1,300
	バットマン	¥2,300
	バーガータイム	¥ 600
	バーズティル	¥2,000
	バーディラッシュ	¥1,900
	バードウィーク	¥ 600
	パーマン	¥1,900
	バイオ戦士ダン	¥ 500
	バイナリーランド	¥ 600
	バギーポッパー	¥ 600
	爆笑／人生劇場	¥2,600
	爆笑／スターものまね四天王	¥1,100
	爆笑愛の劇場	¥1,700
	パジャマヒーロー	¥1,700
	バツ&テリー	¥ 600
	バトルシティ	¥ 600
	バトルスタジアム	¥1,700
	バトルフリート	¥2,300
	バ ナ ナ	¥1,000
	バベルの塔	¥ 500
	バルーンファイト	¥ 600
	バルダーダッシュ	¥ 500
	バンゲリングベイ	¥ 300
	パックマン	¥1,000
	パックランド	¥ 600
	パーフェクトボーリング	¥1,300
	パチ夫くん2	¥2,600
	パチ夫くん3	¥2,300
	パチコン	¥1,300
	パラメデス	¥1,100
	ぱられるワールド	¥ 900
	パリ・ダカール・ラリースペシャル	¥1,900
	パロディウスだ／	¥2,300
	パワーサッカー	¥2,000
	パワーブレーザー	¥1,500
	PUNCH OUT/	¥1,200
ひ	百鬼夜行	¥1,600
	100万$キッド	¥1,600
	必殺道場破り	¥1,200
	必殺仕事人	¥1,700
	ヒットラーの復活	¥1,100
	火 の 鳥	¥1,000
	飛龍の拳	¥1,000
	飛龍の拳II	¥1,000
	飛龍の拳III・五人の龍戦士	¥1,700
	ビックリマン激闘聖戦士	¥1,700
	ビーバップハイスクール	¥1,000
	B-ウィング	¥ 500
	VIVA LAS VEGAS	¥1,000
	ピーパータイム	¥ 500
	ピンボール	¥1,000
	ピンボールクエスト	¥1,000
ふ	ファイティングゴルフ	¥1,700
	ファイティングロード	¥1,100
	ファイナルシュート	¥1,700
	ファイナルファンタジー	¥2,100
	ファイナルファンタジーII	¥1,700
	ファイナルファンタジーIII	¥1,700
	ファイナルミッション	¥1,500
	ファイナルラップ	¥1,900
	ファイヤーエンブレム	¥1,700
	ファミコンウォーズ	¥2,100
	ファミコンジャンプ英雄列伝	¥ 500
	ファミコン野球盤	¥1,500
	ファミコントップマネジメント	¥2,700
	ファミスタ'89開幕版	¥ 300
	ファミスタ'90	¥1,700
	ファミスタ'91	¥1,700
	ファミリークイズ	¥1,600
	ファミリーサーキット	¥1,900
	ファミリージョッキー	¥1,600
	ファミリーテニス	¥1,900
	ファミリーピンボール	¥1,600
	ファミリーボクシング	¥1,000
	ファミリー麻雀	¥1,700
	ファミリー麻雀II・上海への道	¥1,700
	ファリア	¥ 500
	ファンタジーゾーン	¥1,000
	ファンタジーゾーンIIオパオパの涙	¥1,300
	フィールドコンバット	¥ 300
	フォーメーションZ	¥ 300
	フォトン	¥1,000
	ふしぎなブロビー	¥1,700
	不動明王伝	¥ 800
	フラッピー	¥ 600
	飛Ingヒーロー	¥1,100
	フリップル	¥1,100
	フリートコマンダー	¥1,900
	フロントライン	¥ 600
	ブービーキッズ	¥1,000
	V'BALL	¥ 500
	ブラッディウォリアーズ	¥1,500
	ブライファイター	¥1,200
	ブルートレイン殺人事件	¥1,000
	ブロディアライド	¥1,100
	プーヤン	¥ 600
	プレジデントの選択	¥2,600
	プレデター	¥1,300
	プロ野球？殺人事件	¥1,300
へ	ヘクター'87	¥ 800
	ヘビーバレル	¥1,100
	ヘラクレスの栄光	¥ 500
	ヘラクレスの栄光II	¥ 500
	ベースボールスター	¥ 500
	ベガスコネクション	¥1,000
	ベストプレープロ野球	¥1,000
	ベストプレープロ野球新データ	¥1,200
	ベストプレープロ野球2	¥1,700
	ベストプレープロ野球'90	¥2,100
	ぺんぎんくんWars	¥1,200
ほ	ホッターマンの地底探検	¥ 600
	ホームランナイター	¥1,100
	ホームランナイター90	¥1,300
	ホーリーダイヴァー	¥1,000
	ホウマガトキ	¥ 800
	北斗の拳	¥1,000
	北斗の拳2	¥1,000
	北斗の拳3	¥1,700
	星をみるひと	¥ 500
	ホステージ	¥ 500
	不 如 帰	¥1,600
	ホワイトライオン伝説	¥1,000
	本 将 棋	¥1,300
	★本命 競馬シュミレーション	¥2,300
	ボールブレーザー	¥ 500
	ボンバーキング	¥ 500
	ボンバーマン	¥1,000
	ポールトゥフィニッシュ	¥1,900
	ポケットザウルス	¥1,000
	ポ パ イ	¥ 600
	ポパイの英語遊び	¥ 600
ま	マッドシティ	¥ 800
	マッハライダー	¥1,000
	マッピー	¥1,000
	マッピーキッズ	¥1,000
	マッピーランド	¥1,000
	麻 雀	¥1,300
	麻雀倶楽部永田町	¥2,300
	麻雀大会	¥2,300
	マーダークラブ	¥1,600
	マイティボンジャック	¥ 800
	マイトアンドマジック	¥2,300
	魔 界 島	¥ 900
	魔 界 村	¥ 700
	マクロス	¥ 500
	マグナム危機一髪	¥1,000
	マグマックス	¥ 600
	マ ザ ー	¥ 500
	まじかるキッズどろぴー	¥1,700
	魔 鐘	¥ 700
	まじゃべんちゃー麻雀戦記	¥2,100
	マジックジョン	¥1,100
	摩 蛇 羅	¥2,100
	★松本亨の株式必勝学	¥1,000
	★松本亨の株式必勝学II	¥1,000
	魔天童子	¥1,500
	マドゥーラの翼	¥ 600
	マニアックマンション	¥ 500
	マハラジャ	¥1,600
	マリオブラザーズ	¥1,000
	マルサの女	¥1,200
み	ミッキーマウス	¥1,000
	ミシシッピー殺人事件	¥ 300
	水島新司の大甲子園	¥2,300
	水戸黄門	¥1,500
	水戸黄門II	¥1,700
	ミネルバトンサーガ	¥ 300
	ミラクルロピット	¥ 500
む	夢幻戦士ヴァリス	¥1,000
	六三四の剣	¥1,000
	ムサシの冒険	¥2,100
め	迷宮組曲	¥ 600
	迷 宮 島	¥1,100
	迷宮の達人・大迷路	¥1,700
	明治維新	¥1,600
	名 人 戦	¥2,300
	名門／大三野球部	¥1,200
	女神転生	¥1,300
	女神転生2	¥2,100
	目指せパチプロパチ夫くん	¥2,300
	メジャーリーグ	¥1,800
	めぞん一刻	¥1,300
	メタファイト	¥1,000
	メタルギア	¥ 500
	メタルフレーム	¥1,700
	メトロクロス	¥ 600
	メルヴィルの炎	¥1,300
も	もっともあぶない刑事	¥1,000
	モアイくん	¥1,100
	燃えろ／'88決定版	¥ 300
	燃えろプロ90感動編	¥2,100
	燃えるお兄さん	¥1,600
	燃えろ／ジュニアバスケット	¥1,000
	燃えろ／プロサッカー	¥1,300
	燃えろ／柔道うぉりやーず	¥1,600
	燃えろ／プロテニス	¥1,000
	燃えろプロ野球	¥ 300
	モトクロチャンピオン	¥1,300
	桃太郎伝説	¥1,900
	桃太郎伝鉄	¥2,300
	森田将棋	¥2,000
よ	妖怪倶楽部	¥ 500
	妖怪道中記	¥ 500
	横浜港連続殺人事件	¥1,000
	四人打ち麻雀	¥1,900
ら	ラストハルマゲドン	¥2,300
	ラッシュアップ	¥1,700
	ラビリンス	¥1,000
	ランボー	¥1,000
	ラ フ	¥ 500
り	リップルアイランド	¥1,200
	リトルマジック	¥1,700
る	ルート16ターボ	¥ 600
	ルナーボール	¥ 600
	ルパン三世パンドラの遺産	¥1,000
れ	レッキングクルー	¥1,000
	レーサーミニ四駆	¥1,600
	霊幻道士	¥1,600
	レ イ ラ	¥1,000
	レインボーアイランド	¥1,600
	レジェンドオブヒーロートンマ	¥1,700
ろ	ロックマン	¥2,300
	ロックマン2	¥2,000
	ロックマン3	¥2,300
	ロットロット	¥1,000
	ローオブザウエスト	¥ 500
	ロードファイター	¥ 800
	ロードマン	¥1,100
	ロードランナー	¥ 500
	ローラーボール	¥1,100
	ローリングサンダー	¥ 500
	ロストワードオブジェニー	¥ 500
	ロボコップ	¥1,700
	ロマンシア	¥1,300
わ	ワープマン	¥ 600
	ワールドスーパーテニス	¥1,600
	ワールドボクシング	¥1,700
	ワギャンランド	¥2,100
	ワギャンランド2	¥2,300
	ワルキューレの冒険	¥ 300
	わんぱくダック夢冒険	¥1,500

PCエンジン

あ	あっぱれゲートボール	¥ 500
	アームドF	¥ 500
	R-TYPE I	¥ 500
	R-TYPE II	¥1,500
	アウトライブ	¥1,100
	アウトラン	¥2,300
	青いブリンク	¥1,100
	アトミックロボキッド	¥1,500
	アフターバーナー2	¥2,100
	暗黒伝説	¥1,100
い	イメージファイト	¥1,900
	インベーダー	¥2,100
う	ウイニングショット	¥ 500
	ヴェイグス	¥1,100
	ヴォルフィード	¥1,100
え	エアロブラスターズ	¥2,300
	エイリアンクラッシュ	¥1,500
	F-1パイロット	¥1,500
	F-1サーカス	¥2,300
	F-1トリプルバトル	¥2,600
	F-1ドリーム	¥2,600
お	オーダイン	¥ 900
	オペレーションウルフ	¥2,100
か	改造町人シュビビンマン	¥1,100
	かとちゃんけんちゃん	¥ 500
	ガイアの紋章	¥ 500
	ガイフレーム	¥ 500
	かっとび宅配くん	¥2,100
	がんばれ／ゴルフボーイズ	¥ 900
	ガンヘッド	¥1,900
き	究極タイガー	¥2,100
	キックボール	¥2,100
	奇奇怪界	¥1,500
	キングオブカジノ	¥1,900
	ギャラガ'88	¥ 700
く	クラックス	¥1,700
	クロスワイバー	¥1,900
	源平討魔伝	¥2,100
こ	これがプロ野球'90	¥1,000
	これがプロ野球'89	¥ 700
	ゴモラスピード	¥1,700
さ	サイコチェイサー	¥ 900
	最後の忍道	¥2,100
	サイドアーム	¥1,100
	サイバークロス	¥ 700
	サイバーコア	¥ 700
	サイバーシティOEDO80	¥1,700
	サイバーナイト	¥2,300
	サイレントデバッガーズ	¥1,900
	ザ・ニュージーランドストーリー	¥ 900
	サンダーブレード	¥2,100
し	上 海	¥1,700
	将棋修行初段一直線	¥2,300
	シティハンター	¥1,500
	ZIPANG	¥1,900
	死霊戦線	¥ 500
	シンドバッド	¥1,700
	J.ニクラウスゴルフ	¥2,100
	獣 王 記	¥ 700
	実戦株式倍バイゲーム	¥1,700
	地獄めぐり	¥1,100
す	スーパースターソルジャー	¥2,300
	スーパーバレーボール	¥2,300
	スーパー桃太郎電鉄	¥2,300
	スピンペア	¥2,100
	スプラッターハウス	¥2,300
	スペースインベーダー復活の日	¥1,300
	天 聖 龍	¥2,300
せ	関 ヶ 原	¥1,500
	戦国麻雀	¥ 700
	ゼビウス	¥2,300
そ	倉庫番ワールド	¥1,100
	SONSON II	¥ 300
た	タイトーチェイスH.Q.	¥2,300
	武田信玄	¥ 500
	竜の子ファイター	¥ 500
	大 旋 風	¥2,100
	大地くんクライシス	¥2,100
	ダイハード	¥1,700
	ダウンロード	¥1,500
	ダブルダンジョン	¥ 500
	ダブルリング	¥2,300
	ダライアスプラス	¥1,700
	ダンジョンエクスプローラー	¥ 300
ち	チャンピオンレスラー	¥2,100
	超絶倫人ベラボーマン	¥2,300
	逐電屋藤兵衛	¥ 500
て	デジタルチャンプ	¥1,700
	デビルクラッシュ	¥2,300
と	トイショップボーイズ	¥1,900
	虎への道	¥1,700
	トリッキー	¥1,700
	ドラえもん	¥ 500
	ドロップロックほらホラ	¥1,100
	ドンドコドン	¥1,900
な	ナイトライダースペシャル	¥ 300
	ナグザットオープン	¥1,700
	ナグザットスタジアム	¥2,300
	謎のマスカレード	¥ 900
に	ニュートピア	¥ 500
	ニンジャウォリアーズ	¥ 500
ね	熱血高校ドッジボール部PC	¥1,900
	ネクタリス	¥1,700
	ネクロスの要塞	¥1,700
は	バーニングエンジェル	¥1,900
	はにいいんざすかい	¥ 500
	はにいおんざろーど	¥1,300
	バットマン	¥1,700
	バイオレントソルジャー	¥2,100
	バリバリ伝説	¥2,100
	パックランド	¥ 300
	パズニック	¥1,700
	パラノイア	¥ 500
	パワーゴルフ	¥ 900
	パワードリフト	¥1,700
	パワーリーグ	¥ 300
	パワーリーグ2	¥1,500
	パワーリーグ3	¥2,300
ひ	飛装騎兵カイザード	¥ 900
	ビックリマンワールド	¥ 500
	ビーボール	¥1,100
	ビクトリーラン	¥ 500
	ビジランテ	¥ 300
	P・47	¥1,700
	PC原人	¥ 500
ふ	ファイヤープロレスリング	¥2,300
	ファイナルブラスター	¥1,900
	ファイナルラップツイン	¥2,300
	ファンタジーゾーン	¥ 300
	フォーメーションサッカー	¥2,300
	不思議の国のアリス	¥2,100
	ブラッディウルフ	¥ 900
	ブルファイト	¥1,700
	ブレークイン	¥1,500
	ブロディア	¥ 500
へ	ヘビーユニット	¥ 500
	弁慶外伝	¥ 500
ほ	ボンバーマン	¥1,700
ま	麻雀ウォーズ	¥1,700
	麻雀学園	¥3,300
	★麻雀学園MILD	¥2,100
	麻雀悟空スペシャル	¥1,700
	魔界プリンスどらぼっちゃん	¥1,900
	マニアックプロレス	¥1,500
み	Mr. HELIの大冒険	¥ 500
め	めぞん一刻	¥ 300
	メルヘンメイズ	¥1,900
も	モトローダー	¥ 300
	桃太郎伝説ターボ	¥2,100
	桃太郎伝説II	¥2,300
	桃太郎活劇	¥2,300
ゆ	USAプロバスケットボール	¥1,900
	遊遊人生	¥1,700
よ	妖怪道中記	¥ 300
ら	ラスタンサーガ2	¥ 700
	ラビオレススペシャル	¥1,700
	流 球	¥1,500
	ロードランナー	¥ 900
わ	ワールドコート	¥1,700
	ワールドスタジアム	¥ 300
	ワールドビーチバレー	¥1,700
	わいわい麻雀	¥1,700
	ワラビー	¥1,700
	ワルキューレの伝説	¥2,300
	ワンダーモモ	¥ 500

CDロムロム

あ	アベンジャー	¥2,300
い	イースI・II	¥3,000
	イースIII	¥2,500
う	うる星やつら	¥2,600
	ヴァリスII	¥2,600
	ヴァリスIII	¥2,600
か	鏡の国のレジェンド	¥ 500
く	クイズアベニュー	¥1,700
こ	コズミックファンタジー	¥2,300
	コ ブ ラ	¥ 500
さ	ザ・プロ野球	¥2,300
	三国志一群雄割拠伝一	¥2,300
し	上 海 2	¥1,000
	ジャックニクラウスゴルフ	¥2,300
	雀偵物語	¥2,300
	獣 王 記	¥ 500
	J・B・ハロルドシリーズ	¥1,900
す	スーパーアルバトロス	¥ 500
	スーパー大戦略	¥2,300
	スーパーダライアス	¥2,600
そ	ソル・ビアンカ	¥2,600
て	デコボコ伝説	¥2,300
	デス・ブリンガー	¥2,300
	天外魔境	¥2,300
の	NOROKO	¥ 500
は	バスティール	¥2,300
ふ	ファイティングストリート	¥2,000
ほ	北斗星の女	¥1,800
ま	マスターオブモンスターズ	¥1,900
み	みつばち学園	¥1,000
め	迷宮のエルフィーネ	¥2,600
も	モンスターレア	¥ 300
ら	ラストハルマゲドン	¥2,600
	らんま1/2	¥2,100
れ	レットアラート	¥1,000
	レギオン	¥2,000

スーパーグラフィックス

	大魔界村	¥1,200
	バトルエース	¥ 600
	魔動王グランゾート	¥ 600

メガドライブ

あ	あっぱれ実業王	¥2,300
	アクシス	¥2,300
	アトミックロボキッド	¥2,300
	アフターバーナー2	¥2,300
	アローフラッシュ	¥2,100
	AMBITION OFCAESA	¥1,700
い	E-SWAT	¥1,700
	インセクターX	¥1,500
う	ウィップラッシュ	¥1,500
	ウルトラマン	¥2,300
	ヴァザム	¥2,100
え	X D R	¥1,700
	エアダイバー	¥2,100
	エクスプロードスター	¥2,100
	エレメンタルマスター	¥2,100
お	尾崎直道のスーパーマスターズ	¥1,100
か	ガイアレス	¥2,100
	火 激	¥2,300
	片山まさゆきの麻雀道場	¥2,100
き	究極タイガー	¥2,300
	キューティ鈴木のリングサイド	¥1,700
く	クラックス	¥1,700
	クラックダウン	¥2,300
	グラナダ	¥2,300
け	ゲイングランド	¥2,300
	コラムス	¥1,900
	ゴーストバスターズ	¥1,700
さ	サイオブレードスペシャル	¥1,700
	サイバーボール	¥1,700
	鮫／鮫／鮫／	¥2,300
	サンダーフォース3	¥2,300
	ザ・スーパー忍	¥1,100
	ザ・ニュージーランドストーリー	¥ 900
	斬一夜叉円舞曲一	¥2,100
し	四天明王	¥1,700
	シャドーダンサー	¥2,100
	ジャンクション	¥2,100
	重装機兵レイノス	¥1,700
す	スーパーエアーウルフ	¥2,100
	スーパーサンダーブレード	¥ 500
	スーパー大戦略	¥2,300
	スーパーハングオン	¥ 500
	スーパーモナコGP	¥2,300
	スーパーライセンス	¥2,300
	スーパーリアルバスケットボール	¥ 900
	スタークルーザー	¥2,100
	ストライダー飛竜	¥2,100
	スペースインベーダー90	¥1,900
た	ダーウイン4081	¥1,300
	大 旋 風	¥2,100
	ダイナマイトデューク	¥2,100
	ダライアスII	¥2,100
て	TEL TELスタジアム	¥1,700
	DJボーイ	¥1,900
	デンジャラスシード	¥2,100
は	ハードドライビン	¥2,300
	バットマン	¥2,300
	バーニングフォース	¥2,300
	バトルゴルファー唯	¥2,100
ふ	ファットマン	¥2,100
	ファイナルブロー	¥1,500
	フェリオス	¥1,700
	Vアタック	¥2,100
	不思議のお城大冒険	¥1,700
	武者アレスタ	¥2,100
へ	ヘビーユニット	¥2,100
	ヘルファイアー	¥2,300
	北斗の拳	¥ 500
ま	マイケルジャクソンムーンウォーカー	¥2,100
	まじかるハットのぶっとびターボ	¥2,100
	マスターオブウェポン	¥2,100
め	メガパネル	¥1,700
	モンスターレア	¥2,300
	ラスタンサーガ2	¥1,100
れ	レッスルウォー	¥2,300
	レ ッ ズ	¥2,300
	レインボーアイランドEX	¥2,300
わ	ワールドカップサッカー	¥2,100

表にのっていないソフトはすべて200円です。
メガドライブ以前のセガのソフトは買い取りできません。

Check 3

買取方法
- 住所、氏名、電話番号、送られるソフト名、計算した価格を適当な紙に書いて郵便小包または宅配便にて送って下さい。到着後約2週間で現金書留が届きます。送金手数料500円は買取金額より引かせて頂きます。
- トムボーイ・ファミコン通販部は買取りのみで、販売はいたしません。
- この表の有効期限は12月31日到着分迄です。

●送り先：〒556 大阪市浪速区日本橋5-11-8
トムボーイ ファミコン通販部
いいキューハチ
06-645-1198

エキサイティング!トムボーイ

ファミコン・PCエンジン・メガドライブ・CDロムロム・ゲームボーイ等

ゲームボーイ

- 【あ】アストロラビー ¥900
- アスミックンワールド ¥500
- アスミッくんワールドII ¥900
- アフターバースト ¥900
- アメリカ横断ウルトラクイズ ¥1,100
- あやかしの城 ¥1,100
- アレサ ¥900
- 【い】石田芳夫詰碁パラダイス ¥1,100
- 【う】うぉーず ¥900
- 【え】SDガンダム外伝ラクロアンヒーロー ¥1,100
- F1スピリット ¥1,100
- F-1ボーイ ¥1,100
- F-1レース ¥1,100
- 【お】おいらじゃじゃ丸世界大冒険 ¥900
- おさわがせペンギンBOY ¥900
- オセロ ¥900
- 【か】カードゲーム ¥1,100
- 海戦ゲーム・ネイビーブルー ¥1,100
- 【き】キャデラックII ¥900
- 機動警察パトレイバー ¥900
- 鬼忍降魔録ONI ¥900
- ギャザーズ ¥900
- 銀河 ¥1,100
- 【く】クォース ¥900
- クイックス ¥900
- グレムリン2 ¥900
- 【こ】コスモタンク ¥900
- ゴーゴータンク ¥900
- ゴーストバスターズII ¥900
- ゴジラくん ¥900
- ゴルフ ¥900
- ころだいす ¥900
- 【さ】サッカーボーイ ¥900
- サイドポケット ¥900
- さきがけ男塾 ¥1,100
- 【し】上海 ¥900
- 将棋 ¥900
- 四川省 ¥700
- 【す】スーパーチャイニーズランド ¥900
- スーパーマリオランド ¥900
- スコットランドヤード ¥900
- スパルタンX ¥1,100
- スペースインベーダー ¥700
- セレクション ¥900
- 【そ】倉庫番 ¥1,100
- 倉庫番2 ¥1,100
- ゾイド伝説 ¥900
- 【た】タートルズ ¥1,100
- 対局連珠 ¥900
- ダックテールス ¥900
- ダブルドラゴン ¥1,100
- 【ち】ちびまる子ちゃんおこずかい大作戦 ¥1,100
- 茶茶丸パニック ¥900
- 【つ】ツインビーだ! ¥1,100
- TWIN ¥900
- 【て】テトリス ¥900
- テニス ¥500
- 天神怪戦 ¥1,100
- デッドヒートスクランブル ¥1,100
- デスボール ¥900
- 【と】トランプボーイ ¥1,100
- トランプボーイII ¥1,100
- Dr.マリオ ¥900
- 突撃!ポンコツタンク ¥900
- ドラキュラ伝説 ¥500
- ドラゴンスレイヤーI ¥900
- ドラゴンテール ¥1,100
- 【ね】ネイビーブルー'90 ¥1,100
- ネコジャラ物語 ¥900
- 熱血硬派くにおくん・番外乱闘編 ¥1,100
- ネメシス ¥1,100
- 【の】信長の野望ゲームボーイ版 ¥1,500
- 【は】バットマン ¥1,100
- ハテナ?の大冒険 ¥1,100
- バトルシティ ¥1,100
- バトルブル ¥1,100
- バトルユニット ¥900
- バブルゴースト ¥1,100
- バブルボブル ¥1,100
- バリーファイア ¥700
- バルーンキッズ ¥900
- パズニック ¥700
- パズルロード ¥700
- パチンコタイム ¥900
- パックマン ¥1,100
- パラソルへんべえ虹の大冒険 ¥1,100
- パラメデス ¥700
- パワーミッション ¥1,100
- 【ひ】飛龍の拳外伝 ¥1,100
- ピンボール66匹ワニ大行進 ¥900
- ピンボールパーティ ¥900
- 【ふ】ファニーフィールド ¥500
- ファミスタ ¥1,100
- ふしぎなブロビー ¥700
- フラッピースペシャル ¥700
- フリップル ¥700
- VSバトラー ¥700
- ブライファイター ¥700
- プロディア ¥500
- プリプリ ¥1,100
- プロレス ¥1,100
- 【へ】平安京エイリアン ¥500
- ベースボールキッズ ¥700
- ヘッドオン ¥900
- ベリウス ¥900
- ペインターモモピー ¥900
- ペンギンくんウォーズ ¥900
- ペンギンランド ¥900
- 【ほ】北斗の拳 ¥700
- ボクシング ¥500
- ボンバーボーイ ¥1,100
- ポケットスタジアム ¥1,100
- ポン太とヒナ子の珍道中 ¥900
- 【ま】魔界塔士SAGA ¥500
- 魔界塔士SAGA2 ¥1,300
- マジカルザウルス ¥900
- 【み】ミッキーマウス ¥900
- 【も】モトクロスマニアックス ¥700
- モンスタートラック ¥700
- モンスターメーカー ¥1,100
- 【や】ヤクマン ¥900
- らんま1/2 ¥1,100
- 【る】ルナランダー ¥700
- 【れ】レッドアリーマ魔界村外伝 ¥700
- レーダーミッション ¥1,100
- レジェンド ¥1,100
- 【ろ】ロードスター ¥700
- ロストシティ ¥1,100
- 【わ】ワールドボーリング ¥500

ファミコン

- 【あ】アーガス ¥300
- アークテイック ¥500
- アーバンチャンピオン ¥300
- アイギーナの予言 ¥300
- アイスクライマー ¥500
- アイドル八犬伝 ¥1,500
- アイラブソフトボール ¥1,300
- アウトランダーズ ¥1,500
- ★蒼き狼と白き牝鹿ジンギスカン ¥2,300
- 赤影 ¥1,100
- 赤川次郎の幽霊列車 ¥1,700
- 悪魔くん魔界の罠 ¥1,700
- 悪魔城伝説 ¥500
- 悪魔城伝説スペシャル ¥1,900
- 悪魔の招待状 ¥300
- アストロファング ¥1,500
- アストロロボSASA ¥500
- アタックアニマル学園 ¥500
- アテナ ¥500
- アトランチスの謎 ¥500
- アドベンチャーズオブロロ ¥900
- アドベンチャーズオブロロ2 ¥1,700
- アバドックス ¥1,100
- 暴れんぼう天狗 ¥2,100
- アフターバーナー ¥1,700
- ★アメリカ大統領選挙 ¥1,500
- アメリカンドリーム ¥1,500
- アメリカンフットボール ¥2,100
- ★アルカノイド ¥1,500
- ★アルカノイドII ¥1,300
- アルゴスの戦士 ¥500
- アルテリオス ¥500
- 暗黒神話 ¥500
- 【い】いっき ¥500
- イーアルカンフー ¥300
- イース ¥1,100
- イースII ¥1,700
- 怒 ¥900
- 怒II ¥1,500
- 怒III ¥1,500
- いきなりミュージシャン ¥900
- 囲碁 ¥1,300
- 囲碁指南 ¥1,500
- 囲碁名鑑 ¥1,500
- 井崎脩五郎の競馬必勝学 ¥2,700
- 維新の嵐 ¥2,600
- 1942 ¥1,300
- 1943 ¥2,100
- 井出洋介名人の実戦麻雀 ¥2,700
- イメージファイト ¥1,300
- インセクターX ¥1,100
- インドラの光 ¥1,500
- 【う】ウイナーズカップ ¥1,700
- うっでいぽこ ¥500
- Wit's ¥500
- ウイザードリイ ¥1,700
- ウイザードリイ2 ¥500
- ウイザードリイ3 ¥1,700
- ウイロー ¥900
- 宇宙警備隊 ¥1,500
- うる星やつら ¥900
- ウルティマ ¥500
- ウルティマII —聖者への道— ¥500
- ウルトラマン倶楽部2 ¥500
- ヴイナス戦記 ¥500
- 【え】エッガーランド2 ¥1,700
- エー・エス・オー ¥500
- AD&Dヒーローオブランス ¥1,700
- エアーウルフ ¥1,500
- エアーフォートレス ¥500
- 8EYE'S ¥500
- エイリアンシンドローム ¥900
- エキサイトバイク ¥700
- SDガンダムカプセル戦記 ¥1,700
- SDガンダム外伝ナイトガンダム ¥2,300
- SDバトル大相撲 ¥500
- SDヒーロー総決戦 ¥2,100
- SD戦国武将列伝 ¥2,100
- SDガンダムガチャポン戦士3 ¥2,300
- エスパ冒険隊 ¥500
- F1レース ¥1,100
- Mからの挑戦状 ¥900
- エモやんの10倍プロ野球 ¥1,500
- エリュシオン ¥1,100
- エルナークの財宝 ¥500
- エレベーターアクション ¥900
- 【お】落っことしパズルとんじゃん ¥1,100
- 美味しんぼ ¥1,100
- 狼たちの野望 ¥2,100
- オセロ ¥1,700
- おそ松くん ¥1,700
- おにゃんこTOWN ¥900
- オバケのQ太郎 ¥1,100
- オペレーションウルフ ¥900
- オホーツクに消ゆ ¥500
- オリュンポスの戦い ¥500
- 【か】かってにシロクマ ¥1,700
- 快傑ヤンチャ丸 ¥1,500
- ★貝獣物語 ¥900
- 帰って来た軍人将棋なんやそれ? ¥1,700
- かぐや姫伝説 ¥1,500
- カケフ君のジャンプ天国 ¥900
- KAGE ¥1,100
- 株式道場 ¥1,700
- 亀の恩返し ¥900
- 仮面の忍者花丸 ¥1,700
- 仮面ライダー倶楽部 ¥1,700
- カラテカ ¥500
- 川のぬし釣り ¥1,700
- ガーディック外伝 ¥1,500
- ガーフィールドの一週間 ¥900
- ガンナック ¥1,700
- がんばれゴエモン!からくり道中 ¥1,100
- がんばれゴエモン2 ¥1,700
- がんばれゴエモン外伝 ¥1,900
- 【き】キャッスルエクセレント ¥900
- キャッスルクエスト ¥900
- キャデラック ¥300
- キャプテンED ¥900
- キャプテンシルバー ¥500
- キャプテン翼 ¥1,500
- キャプテン翼2 ¥2,300
- 究極タイガー ¥1,500
- 究極ハリキリ平成元年 ¥900
- 京都財テク殺人事件 ¥1,900
- 京都花の密室殺人事件 ¥900
- 京都龍の寺殺人事件 ¥1,500
- キテレツ大百科 ¥2,100
- 機動戦士ガンダム ¥500
- 霧のロンドン殺人事件 ¥900
- ★キングオブキングス ¥1,900
- キングコング2 ¥700
- キングスナイト ¥500
- キン肉マン ¥900
- ギャラガ ¥1,100
- ギャラクシアン ¥1,100
- ギャリバン ¥1,100
- ぎゅわんぶらぁ自己中心派 ¥2,300
- ぎゅわんぶらぁ自己中心派2 ¥2,300
- 銀河英雄伝説 ¥1,700
- 【く】クォース ¥1,100
- クォーターバックスクランブル ¥2,300
- 孔雀王 ¥1,100
- 孔雀王2 ¥1,700
- クレイジークライマー ¥500
- グレムリン2 ¥2,100
- クロスファイヤー ¥1,700
- 黒鉄ヒロシの予想大好き・勝馬伝 ¥1,700
- グーニーズ ¥500
- グーニーズ2 ¥700
- グラディウス ¥1,100
- グラディウスII ¥1,700
- グリッドグラバー ¥1,700
- グレートタンク ¥1,500
- 【け】けっきょく南極大冒険 ¥900
- ケルナグール ¥900
- ゲートイン ¥2,300
- ゲームパーティー ¥1,700
- 激亀忍者伝 ¥1,500
- 激闘プロレス ¥900
- 激闘スタジアム ¥500
- 激突ミニ四駆バトル ¥900
- ゲゲゲの鬼太郎 ¥900
- ゲゲゲの鬼太郎2 ¥900
- 月風魔伝 ¥300
- ゲバラ ¥1,300
- 源平討魔伝 ¥500
- 【こ】甲子園 ¥2,300
- コスモジェネシス ¥900
- コズミックウオーズ ¥300
- コナミックスポーツインソウル ¥700
- コナミワイワイワールド ¥700
- コブラコマンド ¥1,500
- 魂斗羅 ¥1,700
- コンフリクト ¥1,700
- ゴッドスレイヤー ¥1,500
- ゴーストバスターズ ¥900
- ゴーストバスターズ2 ¥1,700
- ゴジラ ¥1,700
- 御存知弥次喜多珍道中 ¥1,100
- 五目ならべ ¥1,100
- ゴルゴ13 ¥900
- ゴルゴ13第2章・イカルスの謎 ¥1,500
- ゴルフ ¥1,100
- ゴルフッ子オープン ¥1,700
- ゴルフ・グランドスラム ¥2,300
- 【さ】サッカー ¥900
- サーカスチャーリー ¥900
- サイドポケット ¥1,300
- 西遊記ワールド ¥1,300
- 西遊記ワールドII ¥1,700
- 魁!男塾 ¥1,500
- 殺意の階層 ¥900
- 里見八犬伝 ¥900
- 真田十勇士 ¥300
- 砂漠の狐 ¥1,500
- サラダの国のトマト姫 ¥1,100
- 沙羅曼蛇 ¥1,100
- ★三国志 ¥3,300
- 三国志II ¥3,300
- ★三国志―中原の覇者 ¥1,700
- サンサーラナーガ ¥2,300
- サンダーバード ¥1,700
- さんまの名探偵 ¥500
- サンリオカーニバル ¥1,500
- ザ・トライアスロン ¥1,500
- ザ・ブラックバス ¥1,700
- ザ・ブラックバスII ¥1,700
- ザ・マネーゲーム ¥1,500
- ザ・マネーゲームII ¥1,500
- ザ・ロード・オブ・キング ¥700
- 【し】シェラザード ¥500
- 地獄・極楽丸 ¥1,700
- シャッフルパックカフェ ¥1,100
- シャーロックホームズ ¥500
- シャドウゲイド ¥500
- 上海 ¥1,700
- 上海II ¥2,100
- 将軍 ¥1,100
- 小公子セディ ¥900
- シティコネクション ¥500
- 新燃えろプロ野球 ¥900
- 新里見八犬伝 ¥1,100
- 新人類 ¥500
- 神仙伝 ¥900
- JJ ¥700
- ジャーバス ¥500
- ジャイロダイン ¥900
- ジャウスト ¥500
- じゃじゃ丸の大冒険 ¥700
- じゃじゃ丸撃魔伝 ¥700
- ジャッキーチェン ¥1,700
- じゃりんこチエ ¥500
- 雀豪 ¥2,600
- ジャンピンキッド ¥1,700
- ジャンボウ ¥1,100
- ジャンボ尾崎のホールインワン ¥2,100
- 獣王記 ¥1,700
- 重力装甲メタルストーム ¥1,700
- ジッピーレース ¥700
- ジーザス ¥900
- GTコネクション ¥1,700
- 時空勇伝デビアス ¥500
- 神宮館89電脳九星占い 買取不可
- 【す】スーパーアラビアン ¥500
- スーパーエクスプレス殺人事件 ¥1,100
- スーパー魂斗羅 ¥1,300
- スーパースターフォース ¥700
- スーパースタープロレスリング ¥2,100
- スーパーゼビウス ¥500
- スーパーダイナミックスバトミントン ¥1,500
- スーパーチャイニーズ ¥900
- スーパーチャイニーズ2 ¥1,500
- スーパーピットフォール ¥500
- スーパーピンボール ¥1,500
- スーパーブラックオニキス ¥900
- スーパーマリオブラザーズ ¥1,700
- スーパーマリオブラザーズ3 ¥2,700
- スーパーマン ¥1,100
- スーパーモンキー大冒険 ¥700
- スーパーラグビー ¥2,100
- スーパーリアルベースボール'88 ¥300
- 水こ伝・天命の誓い ¥2,100
- スウィートホーム ¥1,100
- スカイキッド ¥900
- スカイデストロイヤー ¥900
- スクーン ¥500
- スケバン刑事III ¥1,100
- スターウォーズ ¥900
- スターソルジャー ¥500
- スターフォース ¥500
- スターラスター ¥500
- スティックハンター ¥1,100
- STED ¥1,700
- スパイVSスパイ ¥500
- スパルタンX ¥700
- スプラッターハウス ¥1,100
- スペースインベーダー ¥1,500
- スペースハリアー ¥1,100
- スペースハンター ¥500
- スペランカー ¥500
- スペランカーII ¥500
- SWAT ¥1,100
- 頭脳船艦ガル ¥300
- 【せ】聖飢魔II ¥700
- 星霊狩り ¥500
- 聖闘士星矢 ¥500
- 聖闘士星矢2 ¥900
- 赤龍王 ¥900
- セクロス ¥500
- 戦場の狼 ¥900
- ゼビウス ¥900
- 全米プロバスケット ¥1,500
- 【そ】ソードマスター ¥1,700
- ソフトボール天国 ¥1,500
- ソルスティス ¥1,700
- ソロモンの鍵 ¥900
- ソンソン ¥1,100
- ゾイド ¥1,500
- ゾイドII ¥1,500
- ゾイド黙示録 ¥2,100
- ゾンビハンター ¥500
- 【た】タートルズ(T.M.N.T.) ¥2,100
- タッグチームプロレスリング ¥700
- タッチ ¥700
- タイガーヘリ ¥1,100
- タイタン ¥500
- タイトーグランプリ ¥2,100
- タイトーチェイスH.Q. ¥1,700
- タイムズオブロア ¥1,700
- 大怪獣デブラス ¥1,700
- 太陽の神殿 ¥500
- 道―TAO― ¥500
- 高橋名人のBUGってハニー ¥1,100
- 高橋名人の冒険島 ¥1,100
- 武田信玄 ¥1,700
- 武田信玄2 ¥1,700
- 田代まさしのプリンセスがいっぱい ¥1,100
- 闘いの晩歌 ¥900
- 闘将!ラー麺男 ¥1,300
- 谷川浩司の将棋指南2 ¥2,600
- 谷川浩司の将棋指南3 ¥2,600
- 田村光昭の麻雀ゼミナール ¥2,600
- ダッシュ野郎 ¥1,100
- 大戦略 ¥2,300
- ダイナマイトボウル ¥1,100
- ダウボーイ ¥300
- ダウンタウン熱血物語 ¥1,700
- ダウンタウン熱血行進曲 ¥2,300
- 脱獄 ¥1,500
- ダブルドラゴン ¥1,500
- ダブルドラゴンII ¥1,500
- ダンジョン&マジック ¥700
- ダンジョンキッド ¥2,100
- 【ち】ちゃっくんぽっぷ ¥500
- チャレンジャー ¥500
- チャンピオンシップロードランナー ¥500
- 中華大仙 ¥1,100
- 千代の富士の大銀杏 ¥2,100
- チョップリフター ¥700
- 超人ウルトラベースボール ¥1,500
- チップとデールの大作戦 ¥1,700
- 【つ】つっぱり大相撲 ¥1,700
- ツインビー ¥1,100
- ツインビー3 ¥1,700
- 釣りキチ三平 ¥1,700
- 【て】TMネットワークライブイン ¥500
- テクモボウル ¥1,700
- テクモワールドカップサッカー ¥2,100
- テグザー ¥300
- 鉄道王 ¥2,100
- 鉄腕アトム ¥1,100
- テトリス ¥2,100
- テニス ¥900
- 寺尾のどすこい大相撲 ¥1,100
- テラクレスター ¥500
- 天地を喰らう ¥1,700
- 10ヤードファイト ¥900
- ディーヴァ ¥900
- ディープダンジョン3 ¥500
- ディープダンジョン4 ¥500
- ディグダグ ¥900
- ディグダグII ¥900
- ディジャヴ ¥900
- デッドフォックス ¥
- 人間兵器 ¥900
- デビルマン ¥900
- デビルワールド ¥300
- 電撃ビッグバン ¥500
- 伝説の騎士エルロンド ¥500
- 【と】トップガン ¥2,100
- トップガンII ¥2,100
- トップライダー 買取不可
- 東海道五十三次 ¥900
- 東方見文録 ¥500
- 時の過ぎゆくままに ¥1,700
- 時空の旅人 ¥500
- 所さんのまもるもせめるも ¥1,100
- 突然マッチョマン ¥500
- トムソーヤの冒険 ¥1,100
- トランスフォーマー ¥500
- 東風 ¥2,100
- ドアドア ¥900
- 独眼竜政宗 ¥900
- Dr.マリオ ¥1,900
- ドナルドダック ¥1,300
- ドナルドランド ¥900
- ドラエモン ¥1,100
- ドラえもん・ギガゾンビの逆襲 ¥2,100
- ドラゴンクエスト ¥1,700
- ドラゴンクエストII ¥1,500
- ドラゴンクエストIII ¥1,500
- ドラゴンクエストIV ¥900
- ドラゴンスクロール ¥900
- ドラゴンスピリット ¥900
- ドラゴンスレイヤーIV ¥500
- ドラゴンニンジャ ¥500
- ドラゴンバスター ¥500
- ドラゴンバスターII ¥500
- ドラゴンファイター ¥1,100
- ドラゴンボール神龍の謎 ¥1,500
- ドラゴンボール大魔王復活 ¥1,500
- ドラゴンボール3・悟空伝 ¥1,700
- ドラゴンボールZ・強襲!サイヤ人 ¥2,300
- ドラゴンユニット ¥900
- ドラ・ドラ・ドラ ¥2,100
- ドルアーガの塔 ¥500
- ドンキーコングシリーズ ¥500
- ドンドコドン ¥1,700
- 【な】ナッツ&ミルク ¥600
- ナイトライダー ¥1,300
- 中島悟F-1ヒーロー ¥2,300
- 長靴をはいた猫 ¥1,000
- ナポレオン戦記 ¥1,400
- ナムコクラシック ¥1,900
- 南国指令! ¥500
- なんてったってベースボール ¥1,700
- 【に】虹のシルクロード ¥1,700
- 2010ストリートファイター ¥1,200
- ニチブツマージャンIII ¥2,100
- 日本一の名監督 ¥1,700
- 忍者クルセイダーズ ¥1,700
- 忍者くん ¥800
- 忍者くん阿修らの章 ¥1,200
- 忍者COPサイゾウ ¥1,000
- 忍者じゃじゃ丸くん ¥800
- 忍者ハットリくん ¥600
- 忍者らホイ! ¥1,700
- 忍者龍剣伝 ¥1,200
- 忍者龍剣伝2 ¥1,700

Check 1

箱のないソフトは **300円** 引き、説明書のないソフトは **300円** 引きです。引くと100円以下になってしまうソフトは、すべて100円です。

Check 2

- (注)★印がついているソフトは付属品がすべて揃っていないと買い取りできません。(地図、人形、コントローラなど)
- (注)同じソフトは1本までしか買い取りできません。
- (注)ディスクカードは買い取りできません。
- (注)ひどい汚れのソフトは買い取りできません。
- (注)雑誌・攻略本は買い取りできません。
- ●パソコンのソフト・ハードも買い取りいたします。

の日本一

Chameleon

100%買います（期間中、価格変更なし）

タイトル	買取価格	タイトル	買取価格	タイトル	買取価格	タイトル	買取価格
麻雀	2000	ワギャンランド	2400	スーパースターソルジャー	2500	サンダーフォース3	1800
★麻雀大会	4000	ワールドスーパーテニス	2200	戦国麻雀	1800	スーパー忍	1500
マザー	300	わんぱくダック夢冒険	2400	ゼビウス	2200	スーパー大戦略	3000
マイティーボンジャック	400	ワタル外伝	2000	関ヶ原	2000	スーパーリーグ	1000
魔界村	300	ワールドボクシング	2300	ソンソン2	1200	スーパーマスターズ	2000
マグマックス	500	**CDロム**		倉庫番WORLD	2200	スーパーモナコGP	3000
マグナム危機一発	1400			タイトーチェイスH.Q	1200	大魔界村	1500
魔鐘	900	イース1・2	2000	大地くんクライシス	2000	TATSUJIN	700
マッピー	800	ヴァリス2	1800	武田信玄	800	TEL TEL 麻雀	1600
マッピーランド	1700	ザ・プロ野球	2500	竜の子ファイター	1300	パトレイバー	2300
マッピーキッズ	2400	ウルトラボックス	1600	ダブルダンジョン	300	ファイナルブロー	1200
マイト&マジック	2800	うる星やつら	2600	ダンジョンエクスプローラー	3300	フェリオス	1800
まじゃべんちゃー	1500	ヴァリス3	2600	ダウンロード	1400	北斗の拳3	500
マドゥーラの翼	700	鏡の国のレジェンド	500	チャンピオンシップゴルフ	1800	マージャンCOP竜	1200
マーダークラブ	2200	カルメン・サンディエゴを追え!	1800	超絶倫人ベラボーマン	2000	マイケルジャクソンズ	1800
マリオブラザーズ	1100	コズミックファンタジー	1600	ディープブルー	1200	ランボー3	500
マッドシティー	700	コブラ	1200	デジタルチャンプ	2000	ワールドサッカー	2200
マニアックマンション	1100	最新恐竜図解大事典	2000	デビルクラッシュ	2200	**ゲームボーイ**	
マハラジャ	1500	サイドアームスペシャル	1200	虎への道	2200		
マルサの女	300	自己中心派	1200	ドロップロックほらホラ	1400	あやかしの城	1500
魔蛇羅	2300	スーパーアルバトロス	1000	ドンドコドン	1600	ウォーリア	600
魔天童子	2000	スーパーダライアス	2400	ナイトライダースペシャル	800	ウルトラマン倶楽部	800
水島新司の大甲子園	2400	スーパー大戦略	2300	ナグザットスタジアム	2300	SDガンダムSD戦国伝	1000
★ミッキーマウス	1600	上海2	2000	ナグザットオープン	3000	SDガンダム外伝	2000
ミネルバトンサーガ	1000	天外魔境	1200	謎のマスカレード	1200	SDルパン三世	800
水戸黄門2	1800	ビックリマン大事界	700	ニュートピア	800	F1ボーイ	1200
ミラクルロピット	1400	ファイティングストリート	1900	ネクタリス	1700	F1レース	1200
ミリピード	900	ファイナルゾーン2	1800	熱血高校ドッヂボール	3000	オセロ	1200
夢幻戦士ヴァリス	1100	北斗星の女	1000	バットマン	2300	カードゲーム	800
迷宮組曲	400	迷宮のエルフィーネ	2000	ハニーインザスカイ	800	クォース	1000
明治維新	2200	モンスターレア	800	バックランド	1300	クイックス	1000
メカ生体ゾイド2	1000	ラストハルマゲドン	3000	パワーゴルフ	2100	ゴルフ	500
女神転生	300	レギオン	2000	パワーリーグ	500	ゴーストバスターズ2	1200
メジャーリーグ	1800	**PCエンジン**		パワーリーグ2	2000	サッカーボーイ	1200
めぞん一刻	1500			バリバリ伝説	3000	魁!男塾	1600
メタファイト	1500	Rタイプ1	1000	パラノイア	1600	サイドポケット	1200
メタルギアー	700	Rタイプ2	1600	パワードリフト	1600	上海	600
メトロクロス	700	あっぱれゲートボール	700	バルンバ	1600	シーサイドバレー	1200
メルヴィルの炎	1400	アフターバーナー	2200	はにい おんざ ろーど	1600	将棋	700
女神転生2	3000	暗黒伝説	1600	パズニック	1600	スヌーピー	500
迷宮島	1800	アウトライブ	1000	パワーリーグ3	2500	スペースインベーダー	500
モアイくん	1600	青いブリンク	500	ビクトリーラン	1000	スーパーチャイニーズランド	800
燃えるお兄さん!	2200	ウイニングショット	1600	ビジランテ	1000	倉庫番2	1100
燃えろジュニアバスケット	2000	F1パイロット	1600	ビックリマンワールド	800	ゾイド伝説	1000
燃えろプロサッカー	1600	F1ドリーム	2500	P47	1000	タスマニア物語	1000
燃えろプロテニス	900	F1トリプルバトル	2800	ファイヤープロレス	3000	ダブルドラゴン	1500
燃えろプロ野球88	600	エイリアンクラッシュ	1300	ファイナルラップツイン	2000	てけてけ!アスミッくんワールド	800
モトクロスチャンピオン	1500	オーダイン	600	ファイナルブラスター	2200	テトリス	1000
桃太郎伝説	600	オペレーションウルフ	1800	ファンタジーゾーン	1000	T.M.N.T	1500
桃太郎電鉄	3000	F1サーカス	2600	プロテニスワールドコート	2000	トランプボーイ	700
森田の将棋	2900	カトちゃんケンちゃん	800	ブラディウルフ	1800	Dr.マリオ	1200
もっともあぶない刑事	2000	がんばれゴルフボーイズ	1500	ブルファイト	2000	ドラゴンスレイヤー	1000
燃えろ!柔道WORRIORS	2400	カイザード	1600	ブレイクイン	2500	信長の野望	3000
燃えプロ90感動編	2500	ガンヘッド	500	フォーメーションサッカー	3500	パチンコタイム	600
妖怪倶楽部	500	ギャラガ88	1000	麻雀学園	4000	パズルボーイ	600
妖怪道中記	1200	究極タイガー	1600	麻雀ウォーズ	2500	バットマン	900
横浜連続殺人事件	1000	キングオブカジノ	2400	麻雀学園マイルド東間	3000	バリーファイア	700
四人打ち麻雀	2300	奇々怪界	1600	マニアックプロレス	1800	パイプドリーム	500
ラフ	1500	KLAX	2000	麻雀悟空スペシャル	2000	パラメデス	1000
ラビリンス	1100	これがプロ野球!89	1200	めぞん一刻	1600	バルダーダッシュ	1300
ランボー	1500	これがプロ野球!90	2100	桃太郎活劇	2500	パワーミッション	1000
リップルアイランド	2000	サイバーナイト	2200	モトローダー	1800	パトレイバー	1200
リトルマジック	2100	サイドアーム	1800	U.S.A.プロバスケット	2200	バトルピンポン	1200
ルート16ターボ	700	サイバークロス	1800	遊々人生	1000	パズニック	1000
ルナボール	900	定吉七番	300	琉球	1600	ピンボール66匹のワニ大行進	600
ルパン三世	1500	サイバーコア	1600	ロードランナー	2300	ピンボールパーティー	600
霊幻道士	1800	サイコチェイサー	1600	ワイワイ麻雀	2200	ファミスタ	1400
レイラ	1000	最後の忍道	2300	ワタル	500	プロレス	1300
レインボーアイランド	2400	実戦株式倍バイゲーム	3300	ワンダーモモ	1000	ブライファイター	600
レッキングクルー	1500	獣王記	1000	ワールドビーチバレー	2200	ベースボールキッズ	700
レーサーミニ四駆	800	シュビビンマン	1200	ワルキューレの伝説	2600	ペンギンくんWARS	600
ロウオブウエスト	600	死霊戦線	300	桃太郎伝説ターボ	2000	ペンギンランド	600
ロードファイター	1300	上海	1800	**メガドライブ**		ペンギンBOY	1000
ロードマン	1900	将棋修行初段一直線	2500			北斗の拳	400
ローラーボール	2200	シティーハンター	1600	アトミックロボキッド	2600	ボンバーボーイ	1400
ロックマン	3000	スーパー桃太郎電鉄	3300	アフターバーナー2	2600	マリオランド	500
ロックマン2	2800	スペースハリアー	700	E-SWAT	1100	魔界塔士 SAGA	1200
ロボコップ	2400	スーパーバレーボール	3300	ウィップラッシュ	1000	ミッキーマウス	700
ロックマン3	3000	スプラッタハウス	3200	コラムス	2300		

た場合、返還できませんのでご了承下さい。）

4 君の家に郵便局から郵便為替の通知用紙がきます。

5 君は郵便為替の通知用紙を持って郵便局に行くとそこで現金がもらえます。

※印鑑と身分証明書が必要な場合があります。

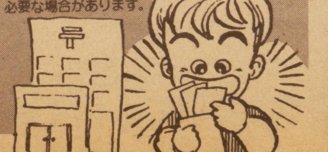

送り先

カメレオンクラブ

■本部／〒745
山口県徳山市千代田町11-15
(0834)32-4252

注意事項

①カセットを売られる場合、18才未満の方は保護者の署名と印が必要です。
（署名と印が不備の場合は買い取りできません。）

②宅急便又は郵便小包にて送って下さい。

③ソフトの送料は君の負担。送金料はこちらで負担します。

④商品を送られてお金（郵便為替）が届くまで10日前後かかります。

⑤私書箱への送金はできません。

⑥同じカセットの買取りは、お一人様一本に限らせていただきます。

⑦タイトルの汚れ、落書き、破損不良のソフト、必要な説明書・附属品等がないものは買取りできません。

⑧箱・説明書がない場合は全種類 各100円引

※箱・説明書のみの買取りはできません。

買取申込書（必ず全部記入して下さい。）

住所（必ず番地まで記入して下さい） 〒□□□－□□	
氏名	年令　　才
保護者氏名（直筆）　㊞	続柄

君が送る品名	

下記価格100%保証

ほんま

12月21日消印まで下記価格で

あなたが売る値段表

タイトル	買取価格
ファミコン	
アーガス	300
アーバンチャンピオン	500
アイスクライマー	900
アイドル八犬伝	600
I LOVEソフトボール	1000
アウトランダーズ	1400
赤影	1200
悪魔の招待状	800
悪魔くん、魔界の罠	1800
アタックアニマル学園	800
アテナ	400
アドベンチャーズオブロロ	600
アフターバーナー	2000
悪魔城すぺしゃる	2300
アメリカンドリーム	2000
アメリカンフットボール	2800
★アルカノイド	1800
★アルカノイド2	1200
アルゴスの戦士	500
アルテリオス	500
暗黒神話	800
イーアルカンフー	400
怒	1200
怒2	1700
いきなりミュージシャン	1000
囲碁	4000
囲碁指南	3200
囲碁名鑑	2000
1942	1000
1943	2000
★井出洋介の実戦麻雀	2800
イース	1000
インドラの光	1800
怒3	2000
井崎の競馬必勝学	2200
イース2	1200
維新の嵐	4300
うっでいぽこ	1100
うる星やつら	1200
宇宙戦艦コスモキャリア	800
ウィザードリー	700
ウィナーズカップ	2500
ウルティマ	800
ウイザードリー3	1000
ウルトラマン倶楽部2	2000
宇宙警備隊	1700
エイリアンシンドローム	1200
エアーウルフ	1500
エアーフォートレス	1000
エキサイトバイク	400
エグゼドエグゼス	300
エクセリオン	600
SDガンダム	1600
エスパー冒険隊	400
エッガーランド	1300
Mからの挑戦状	900
★エモやんの10倍プロ野球	1600
エリカとさとるの夢冒険	900
エリュシオン	1800
ASO	1200
F1レース	600
F1ヒーロー	2500
エルナークの財宝	1000
エルロンド	1000
エレベーターアクション	500
エイトアイズ	1200
SDバトル大相撲	1600
SDヒーロー総決戦	1400
SDガンダム外伝	2000
SD戦国武将列伝	1800
落っことしパズル	800
美味しんぼ	1200
オセロ	3000
男塾	1300
おにゃんこTOWN	700
オバケのQ太郎	1000
オペレーションウルフ	400

タイトル	買取価格
オホーツクに消ゆ	1000
オリュンポスの戦い	600
おそ松くん	2000
お絵かキッズ基本セット	3000
かい傑ヤンチャ丸	1400
★貝獣物語	1600
帰って来た軍人	1200
かぐや姫伝説	1400
影の伝説	300
カケフ君のジャンプ天国	1600
かってにシロクマ	1600
株式道場	1500
仮面ライダー倶楽部	1000
からくり道中	1200
ガーディック外伝	1200
ガーフィールドの1週間	1200
亀の恩返し	500
カルノフ	700
がんばれゴエモン2	1600
がんばれペナントレース	1000
仮面の忍者花丸	2000
勝馬伝説	1500
ガンヘッド	700
KAGE	1000
川のぬし釣り	3500
キテレツ大百科	2500
霧のロンドン殺人事件	1000
京都龍の寺殺人事件	1400
キャッスルエクセレント	600
究極タイガー	1600
キャップテンED	800
キャプテン翼	1200
キャプテンシルバー	1400
ギャラガ	1400
ギャラクシアン	1200
ギャリバン	1000
究極ハリキリスタジアム	800
究極ハリキリ88	1000
究極ハリキリ平成	1200
キョンシーズ2	600
★キングオブキングス	2500
キングコング2	400
キン肉マン	400
銀河英雄伝説	1000
銀河の三人	500
キャッスルクエスト	1000
キャプテン翼2	2800
クインティー	800
クォーターバックスクランブル	3000
孔雀王	900
グーニーズ	500
グーニーズ2	500
グラディウス	800
グラディウス2	2000
クルクルランド	800
★クレージークライマー	1200
グレイトタンク	1600
孔雀王2	1200
ゲイモス	400
ゲゲゲの鬼太郎2	700
激亀忍者伝	1600
けっ極南極大冒険	1600
激闘プロレス	1200
激闘スタジアム	1600
激突!!四駆バトル	800
月風魔伝	1000
ゲバラ	2200
★源平討魔伝	600
ゲームパーティー	1600
甲子園	3000
ゴジラ	1700
ゴーストバスターズ	1000
コスモジェネシス	1200
コズミックウォーズ	300
五目ならべ	2400
ゴルゴ13	900
ゴルフ	1200
ゴルフッ子オープン	2200
コナミックスポーツ	1500

タイトル	買取価格
コナミワイワイワールド	1000
コブラコマンド	1500
魂斗羅	1600
コンフリクト	1800
ゴルゴ13 第2章	1500
★殺意の階層	1200
サーカスチャーリー	700
サイドポケット	1400
西遊記ワールド	1600
サッカー	800
真田十勇士	1200
★ザ・マネーゲーム	2100
ザ・マネーゲーム2	1200
砂漠の狐	1800
サラマンダー	1200
サラダの国のトマト姫	1300
三国志II	6000
★三国志(ナムコ)	3000
★三国志(光栄)	4000
サンサーラナーガ	3000
ジーザス	500
ジェニー	1400
シェラザード	800
自己中心派	3200
ジッピーレース	800
シティーコネクション	800
ジャーバス	500
シャーロックホームズ	600
ジャイロダイン	900
ジャウスト	1200
じゃじゃ丸忍法帳	600
じゃじゃ丸の大冒険	1200
じゃりん子チエ	500
ジャンボウ	1500
ジャンボ尾崎のホールイン1	3000
将軍	1200
少公子セディー	1200
J.J	900
新人類	600
上海	2500
神仙伝	1500
じゃじゃ丸撃魔伝	1600
獣王記	1700
上海2	2000
雀豪	2200
スーパーアラビアン	400
★スーパー囲碁	2200
スーパースターフォース	400
スーパーゼビウス	400
スーパーダイナミックバトミントン	2200
スーパーチャイニーズ	700
スーパーチャイニーズ2	2100
スーパーピットフォール	800
スーパーピンボール	2400
スーパーブラックオニキス	1000
スーパーリアルベースボール	600
スーパーマリオ3	2800
スーパーマン	1500
スーパースタープロレス	2200
スーパーラグビー	2500
スーパー魂斗羅	2000
スカイキッド	900
スカイデストロイヤー	500
スクーン	500
スケバン刑事3	1000
スターゲイト	1500
スターソルジャー	700
スターフォース	500
スターウォーズ	800
スターラスター	300
スティックハンター	1200
頭脳戦艦ガル	400
スパイVSスパイ	500
スパイVSスパイ2	800
スパルタンX	500
スプラッターハウス	1500
スペースインベーダー	2200
スペースハリアー	1500
スペースハンター	500

タイトル	買取価格
スペランカー	400
スペランカー2	1200
スワット	1500
スーパーエクスプレス殺人事件	1200
水滸伝	3800
STED	1600
スターものまね四天王	1800
聖飢魔2	400
聖闘士星矢	500
聖闘士星矢2	1000
赤龍王	1200
セクロス	700
★Z.ガンダム	1200
ゼビウス	600
戦場の狼	700
全米プロバスケット	3500
ソフトボール天国	2500
ソロモンの鍵	800
ソンソン	800
ゾンビハンター	900
ソルスティス	1800
タイガーヘリ	1500
タイトーグランプリ	2000
タイトーチェイスHQ	2400
ダイナマイトボール	1800
大魔司教ガリウス	400
大戦略	3000
ダウボーイ	400
ダウンタウン熱血物語	2800
高橋名人の冒険島	800
武田信玄	1200
田代のプリンセスがいっぱい	1800
戦いの晩歌	1000
タッグチームプロレス	400
脱獄	2400
タッチ	1000
谷川浩司の将棋指南2	3500
谷川浩司の将棋指南3	3500
ダブルドラゴン	2000
ダブルドラゴン2	2000
太陽の神殿	800
たけしの戦国風雲児	1000
ダンジョンキッド	2200
ダッシュ野郎	2000
ダウンタウン熱血行進曲	3200
中華大仙	1800
チェスターフィールド	600
ちゃっくんぽっぷ	800
チャレンジャー	300
チャンピオンシップロードランナー	600
超人ウルトラベースボール	1800
チョップリフター	600
チップとデールの大作戦	1800
ツインビー	1200
ツインビー3	3000
★釣きち三平	1500
ディグダグ	1100
ディグダグ2	1100
デジャブー	600
鉄道王	2300
鉄腕アトム	1200
テトリス	2600
テニス	1200
デビアス	500
デビルマン	700
デビルワールド	800
テラクレスタ	900
電撃ビッグバン	1300
天地を喰らう	2000
10ヤードファイト	1000
ドアドア	1100
東海道五十三次	800
東方見聞録	1300
時空の旅人	600
独眼竜正宗	600
所さんの守も攻めるも	1600
突然マッチョマン	1700
ドナルドダック	2500
ドナルドランド	2700

タイトル	買取価格
トムソーヤーの冒険	1700
トライアスロン	1600
ドラゴン忍者	1000
ドラゴンクエスト1	1600
ドラゴンクエスト2	600
ドラゴンクエスト3	900
ドラゴンスクロール	500
ドラゴンスピリット	900
ドラゴンスレイヤー	500
ドラゴンバスター	300
ドラゴンバスター2	800
ドラゴンボール3	600
トップガンデュアルファイターズ	2600
トランスフォーマー	400
ドルアーガーの塔	300
ドンキーコング	500
ドンキーコング3	500
ドンキーコングの算数遊び	800
東風	2200
ドンドコドン	2200
Dr.マリオ	2200
ドラゴンファイター	1800
ドラゴンボールZ	3700
ドラえもんーギガゾンビ	2500
内藤九段の本将棋	1800
ナイトライダー	2500
長靴をはいた猫	1100
ナッツ&ミルク	600
ナポレオン戦記	1400
ナムコクラッシック	2700
なんてったってベースボール	2400
忍者くん	1000
忍者くん阿修羅の章	1700
忍者ハットリ君	500
忍者COPサイゾウ	1200
忍者龍剣伝	1200
ニチブツマージャン	2400
忍者らホイ!	2800
2010ストリートファイター	2000
日本一の名監督	2200
熱血硬派くにお君	1700
熱血高校ドッヂボール部	3500
熱血高校サッカー編	3000
信長の野望	2500
信長の野望 戦国群雄伝	4800
バーガータイム	800
バーディーラッシュ	1200
バードウィーク	900
パーフェクトボウリング	1800
ハイウェイスター	1800
ハイドライド3	400
バイナリーランド	600
バイオ戦士ダン	600
ハイパーオリンピック(ショット付)	700
ハイパースポーツ(ショット付)	800
爆笑人生劇場	3200
BUGってハニー	700
★覇者の封印	1400
パチ夫君	3200
パチ夫君2	3200
パチコン	1800
パンチアウト	2000
バツ&テリー	1400
パックマン	1800
パックランド	700
バットマン	2300
バトルシティー	1200
バナナ	1200
花のスター街道	900
バベルの塔	300
パリダカールラリー	2500
バルーンファイト	800
バルトロン	500
バルダーダッシュ	1600
パワーサッカー	2200
パワーブレイザー	1400
馬券必勝学	3000
バトルフリート	2200
必殺!道場破り	1000

タイトル	買取価格
ヒットラーの復活	1300
ビーバップハイスクール	700
Bウィング	700
ビートたけしの挑戦状	500
ビバラスベガス	2900
火の鳥	1000
百鬼夜行	2000
100万ドルキッド	2200
飛龍の拳	1100
飛龍の拳2	1200
ピンボール	800
飛龍の拳3	2000
ビックリマンワールド	2000
ファイティングゴルフ	3000
ファイティングロード	1400
ファイナルファンタジー	1600
ファイナルラップ	2000
ファイナルシュート	1900
ファミリークイズ	2000
ファミリーサーキット	2000
ファミリージョッキー	1500
ファミスタ88	1000
ファミスタ89	700
ファミスタ90	1700
ファミリーテニス	1800
ファミリーピンボール	1600
ファミリーボクシング	1300
ファミリーマージャン	2500
ファミリーマージャン2	2700
ファミコン名人戦	3000
ファミコンジャンプ	400
ファミコン野球盤	2400
ファンタジーゾーン	1200
ファンタジーゾーン2	1800
フィールドコンバット	400
フォーメーションZ	500
フォトン	800
不動明王	300
ブービーキッズ	1800
フライングヒーロー	1500
ブラックバス	2200
ブラックバス2	2500
フラッピー	1200
フリップル	1200
フリートコマンダー	2600
★ブルートレイン殺人事件	1200
プレデター	1400
プロ野球殺人事件	300
フロントライン	500
ブーヤン	700
プライファイター	2000
プレジデントの選択	3000
ファイナルファンタジー3	2000
ベースボールスター	1200
ペンギン君ウォーズ	1300
ベガスコネクション	2000
ヘビーバレル	1800
ベストペレープロ野球2	2600
ホステージ	1700
ポートピア殺人事件	600
ホームランナイター	1300
ボールトゥーフィニッシュ	3200
ボールブレイザー	700
ほう魔が刻	1000
北斗の拳	1200
北斗の拳2	1200
北斗の拳3	1000
ポケットザウルス	800
ボコスカウォーズ	700
星を見るひと	1000
ホッターマン	1000
不如帰(ホトトギス)	2600
ポパイ	600
ポパイの英語遊び	800
ホワイトライオン伝説	1000
ボンバーキング	500
ボンバーマン	1200
本命	2000
ホームランナイター90	2400

★印のソフトは説明書や部品がないと買い取れませんので御注意下さい。（尚、郵送され

業者の皆さんへ 高価買取ります。

新品中古ソフト多量買取ります。
在庫処分に御利用下さい。

☎0834㉜4252
お電話まってま～す!!

売りたい人

1 買取申込書に全部記入し、(18才未満の方は保護者の署名と印が必要）ソフトと一緒にカメレオンクラブに送ってね。

2 カメクラでは、届いたソフトを、1品づつチェックし、買取金額を計算します。

3 カメクラから郵便為替で送金します。

10日間前後がかかります。

なら安心・確実!! どこよりも高く買い取ります。

買取価格表：下記の表にないソフトは電話で確認して下さい。

今月も最高値更新!!

●ファミコン

タイトル	買取価格
ア行	
アーバンチャンピオン	¥400
アイギーナの予言	¥500
アイスクライマー	¥1200
アストロロボササ	¥300
アテナ(カセットテープ無し不可)	¥1700
アトランティスの謎	¥400
アルゴスの戦士	¥500
蒼き狼と白き雌鹿ジンギスカン	¥1500
アウトランダース	¥1500
アルカノイドII(コントローラ無不可)	¥1800
赤　影	¥1800
アキラ	¥400
アメリカンフットボール	¥2700
アメリカ大統領選挙	¥1000
アフターバーナー	¥1300
蒼き狼と白き雌鹿ジンギスカンS	¥2000
暗黒神話	¥600
アメリカンドリーム	¥1200
悪魔の招待状	¥600
アイドル八犬伝	¥2000
悪魔城伝説	¥500
I love ソフトボール	¥700
アドヴェンチャーズオブロロ	¥2100
アークティック	¥1000
アバドックス	¥1200
悪魔くん　魔界の罠	¥1500
イーアルカンフー	¥400
1942	¥1600
IKARI	¥1500
いっき	¥300
いきなりミュージシャン	¥1200
囲碁	¥3500
井手洋介名人の実践麻雀	¥3700
イース	¥800
囲碁指南	¥3000
イメージファイト	¥700
怒　III	¥2100
囲碁名鑑	¥4000
うる星やつら	¥1400
ウィロー	¥400
ウルティマ	¥600
ウィザードリー	¥2200
ウィナーズカップ	¥2200
ウィザードリーII	¥1300
ヴイナス戦記	¥500
V'BALL	¥700
ウィザードリーIII	¥1200
F1レース	¥1000
エキサイトバイク	¥900
エクセリオン	¥500
エグゼドエグゼス	¥500
SDガンダム2	¥800
エレベーターアクション	¥1200
エアーウルフ	¥1600
怒　II	¥1200
エリュシオン	¥1400
エッガーランド2	¥2200
えりかとさとるの夢冒険	¥1100
エモやんの10倍プロ野球	¥2000
おニャンコタウン	¥800
オセロ	¥3100
オバケのQ太郎	¥1000
オペレーションウルフ	¥500
美味しんぼ	¥1100
落っことしパズルとんじゃん!?	¥800
おそ松君バックトゥザミーの出っ歯の巻	¥1500
カ行	
影の伝説	¥700
カラテカ	¥800
がんばれ！ゴエモン	¥800
がんばれ！ゴエモン2	¥2000
カルノフ	¥800
仮面ライダー倶楽部	¥2500
カイの冒険	¥700
カケフ君のジャンプ天国	¥1500
貝獣物語(人形,マップ無400円引)	¥1200
かぐや姫伝説	¥1500
ガーフィールドの一週間	¥1800
株式道場	¥800
帰ってきた軍人将棋なんやそれ!?	¥1000
かってにシロクマ	¥2200
がんばれゴエモン外伝きえた黄金キセル	¥900
仮面の忍者花丸	¥1200
キテレツ大百科	¥1300
機動戦士Zガンダム	¥1300
キャプテン翼	¥1400
キングスナイト	¥700
キン肉マン	¥600
究極ハリキリスタジアム'88	¥300
ギャラガ	¥1400
ギャラクシアン	¥1400
キングコング2	¥700
銀河英雄伝説	¥500
京都花の密室殺人事件	¥300
キョンシーズ2	¥1300
究極ハリキリスタジアム	¥300
ぎゃんぶらあ自己中心派	¥2000
キングオブキングス	¥2000
キャプテンシルバー	¥1000
究極タイガー	¥1100
キャプテンED	¥800
キャッスルクエスト	¥600
キャプテン翼II	¥2500
クルクルランド	¥600
クレイジークレイマー(スティック無不可)	¥1900
グーニーズ	¥500
グラディウス	¥1000
グーニーズ2	¥800
グレートタンク	¥1800
孔雀王	¥1500
グラディウスII	¥2200
クインティ	¥300
クォーターバックスクランブル	¥3100
クォース	¥800
けいさんゲーム	¥700
けっきょく南極大冒険	¥1700
ゲゲゲの鬼太郎	¥400
月風魔伝	¥1100
ゲゲゲの鬼太郎II	¥1200
ゲバラ	¥2200
競馬シュミレーション(本命)	¥1600
激亀忍者伝	¥1600
ケルナグール	¥500
激闘プロレス闘魂伝説	¥2000
激突！四駆バトル	¥600
激闘スタジアム!!	¥1200
ゴーストバスターズ	¥1000
五目ならべ	¥1200
ゴルフ	¥1400
御存知　弥次喜多珍道中	¥1000
コズミック・イプシロン	¥700
ゴルフッ子オープン	¥1000
コナミワイワイワールド	¥700
魂斗羅	¥1600
ゴジラ	¥2500
コブラコマンド	¥1200
コサミックスポーツインソウル	¥1200
コズミックウォーズ	¥700
甲子園	¥1500
コンフリクト	¥1800
サ行	
サッカー	¥900
里見八犬伝	¥1200
ザ・トライアスロン	¥1200
さんまの名探偵	¥800
サイドポケット	¥1400
沙羅曼蛇	¥1300
砂漠の狐	¥1200
西遊記ワールド	¥1500
ザ・マネーゲーム	¥1200
三国志　中原の覇者	¥2600
ザ・ブラックバスII	¥1600
三国志(光栄)	¥4000
サンダーバード	¥1000
ザ・マネーゲームII　兜町の奇跡	¥600
ザ・ロードオブ・キング	¥500
じゃじゃ丸の大冒険	¥1400
ジッピーレース	¥600
ジャイロダイン	¥700
小公子セディ	¥800
ジャンボウ	¥800
上　海	¥1300
じゃりん子チエ	¥400
ジーザス	¥300
じゃじゃ丸忍法帳	¥500
シャドウゲイト	¥300
新・燃えろ!!プロ野球	¥300
新・里見八犬伝	¥1400
神仙伝	¥800
スーパースターフォース	¥700
スーパーチャイニーズ	¥600
スーパーピットフォール	¥600
スーパーマリオブラザーズ	¥1300
スーパーモンキー大冒険	¥1000
スカイキッド	¥800
スカイデストロイヤー	¥900
スターフォース	¥600
スパルタンX	¥800
スペースインベーダー	¥1300
スペランカー	¥500
スーパーゼビウスガンプの謎	¥600
頭脳戦艦ガル	¥400
スターゲイト	¥500
SWAT	¥500
スターウォーズ	¥1000
スーパーピンボール	¥2600
スーパーダイナミックバトミントン	¥1600
スーパーリアルベースボール	¥700
スーパーマリオブラザーズ3	¥1700
スペースハリヤー	¥1300
スーパーチャイニーズ2	¥1200
スプラッターハウス	¥1200
スクウェアのトム・ソーヤ	¥300
スーパースタープロレスリング	¥2300
スウィートホーム	¥600
スーパーラグビー	¥2300
スーパー魂斗羅	¥1000
聖飢魔II	¥800
戦場の狼	¥900
ゼビウス	¥600
全米プロバスケット	¥2200
聖闘士星矢　黄金伝説	¥400
聖闘士星矢2黄金伝説完結編	¥500
星霊狩り	¥800
ソロモンの鍵	¥600
ソンソン	¥900
ゾンビハンター	¥400
ソフトボール天国	¥2300
タ行	
高橋名人の冒険島	¥1200
闘いの挽歌	¥1600
タイガーヘリ	¥500
タッグチームプロレスリング	¥600
武田信玄2	¥1500
ダウンタウン熱血物語	¥2800
谷川浩司の将棋指南III	¥3400
ダイナマイトボール	¥2300
脱　獄	¥2500
大魔司教ガリウス	¥500
タイトーグランプリ	¥2600
谷川浩司の将棋指南II	¥3400
大戦略	¥3600
太陽の神殿	¥600
田代まさしのプリンセスがいっぱい	¥2100
双截龍(ダブルドラゴン)	¥2700
たけしの戦国風雲児	¥700
ダンジョン&マジック	¥1200
タイトーチェイスHQ	¥1400
ダブルドラゴン2	¥1600
TAO　道	¥1200
ちゃっくんぽっぷ	¥900
チャンピオンシップ	¥600
チョップリフター	¥600
超人ウルトラベースボール	¥800
中華大仙	¥1800
中国雀士ストーリー・東風	¥2000
ツインビー	¥700
つっぱり大相撲	¥1400
釣りキチ三平	¥1500
ツインビー3	¥2500
テニス	¥1300
テラクレスタ	¥900
テトリス	¥2200
ディーヴァ	¥1100
ディグダグ	¥1200
ディグダグII	¥1100
電撃！ビッグバン	¥500
デビアス	¥500
鉄腕アトム	¥1300
ディープダンジョンIII勇士への旅	¥600
鉄道王	¥2700
デビルマン	¥1400
天地を喰らう	¥2000
寺尾のどすこい大相撲	¥600
TMネットワークLIVE IN POWER BOWL	¥600
デッドフォックス	¥800
トランスフォーマー	¥700
東方見聞録	¥500
ドアドア	¥1200
ドラえもん	¥1200
ドラゴンクエスト	¥1500
ドラゴンクエストII	¥1200
ドラゴンボール神龍の謎	¥1000
ドンキーコング	¥1000
ドンキーコング3	¥1000
ドンキーコングJr	¥500
ドンキーコングJrの算数遊び	¥800
ドラゴンバスター	¥700
突然マッチョマン	¥1000
トムソーヤの冒険	¥800
所さんのまもるもせまるも	¥2100
ドナルドダック	¥2000
ドラゴンスピリッツ新たなる伝説	¥900
トップガン	¥2600
ドラゴンクエストIII	¥1500
ドナルドランド	¥2000
独眼竜政宗	¥800
ドラゴンボール2大魔王復活	¥1000
ドラゴンバスターII闇の封印	¥600
ドラゴンニンジャ	¥600
ドラゴンボール3　悟空伝	¥900
トップガンデュアルファイターズ	¥2800
ドラゴンクエストIV導かれし者たち	¥1700
ドンドコドン	¥1300
ナ行	
ナッツアンドミルク	¥400
ナポレオン戦記	¥1300
ナイトライダー	¥2100
中島悟F-1 HERO	¥2000
ナムコクラシック	¥2800
忍者くん	¥800
忍者じゃじゃ丸くん	¥900
忍者ハットリ君	¥500
忍者くん阿修羅の章	¥1000
忍者龍剣伝	¥600
西村京太郎ブルートレイン殺人事件	¥1000
忍者COPサイゾー	¥800
西村京太郎ミステリースーパーエクスプレス殺人事件	¥800
熱血硬派くにおくん	¥1700
熱血高校ドッジボール部	¥2800
信長の野望	¥3000
信長の野望・戦国群雄伝	¥3500
信長の野望・戦国群雄伝(CD付)	¥3800
ハ行	
ハイドライドスペシャル	¥200
ハイパーオリンピック	¥200
ハイパーショット	¥200
ハイパースポーツ	¥200
バーガータイム	¥1000
バギーホッパー	¥1200
バトルシティー	¥800
バナナ	¥1800
バルーンファイト	¥700
パチ夫くん2	¥3100
バンゲリングベイ	¥200
パチコン	¥1800
パックマン	¥1700
パックランド	¥800
爆笑！人生劇場	¥3000
ファミコンウォーズ	¥2100
ハイウェイスター	¥2200
平打ちスーパー囲碁	¥700
パーフェクトボウリング	¥1200
覇者の封印(人形,マップ無400円引)	¥1700
パリダカールラリー	¥2200
パチプロパチ夫くん	¥3400
バーディーラッシュ	¥2000
半熟英雄	¥1200
バットマン	¥1800
火の鳥	¥800
飛龍の拳	¥800
100万$キッド	¥1200
ピンボール	¥900
必殺道場破り	¥1200
飛龍の拳II	¥800
ビーバップ・ハイスクール	¥900
ビバ・ラスベガス	¥2300
ピンボールクエスト	¥700
ファミリースタジアム	¥300
フィールドコンバット	¥300
フラッピー	¥1300
フロントライン	¥900
フライングヒーロー	¥1400
ファミリーマージャン2上海への道	¥2900
ファイナルファンタジーII	¥1800
ブービーキッズ	¥1000
ファンタジーゾーン	¥800
ファミリージョッキー	¥1500
ファミリーボクシング	¥1500
ファミリーマージャン	¥1800
ファミリースタジアム'88	¥500
ファイナルファンタジー	¥1800
ファイティングゴルフ	¥2700
ファミリーテニス	¥1900
ファミリーサーキット	¥2000
ファミリースタジアム'87	¥400
プレデター	¥1600
不動明王伝	¥1100
フリート・コマンダー	¥2700
ファイナルラップ	¥2800
ファミリーラップ	¥1500
ファンタジーゾーンII	¥1500
ファミリーピンボール	¥1400
フリップル	¥800
ファミコン野球盤	¥1500
ファミリースタジアム'90	¥1400
プレジデントの選択	¥700
ヘラクレスの栄光	¥600
ペンギンクンウォーズ	¥1200
ベストプレープロ野球	¥600
ヘラクレスの栄光IIタイタンの滅亡	¥800
ペガスコネクション	¥800
北斗の拳	¥800
本将棋	¥1800
ボンバーマン	¥1200
ポートピア殺人事件	¥500
ポパイの英語遊び	¥1000
ポケットザウルス十王剣の謎	¥900
北斗の拳2	¥1300
ホールインワン・プロフェッショナル	¥2500
不如帰(ホトトギス)	¥2500
HOLY DIVER	¥500
POLE TO FINISH	¥2600
ホワイトライオン伝説	¥1300
ホステージ	¥1200
マ行	
魔界村	¥500
魔界島	¥800
マイト&マジック	¥2500
麻　雀	¥1200
松本亨の株式必勝学2	¥300
マクロス	¥600
マッハライダー	¥1000
マッピー	¥1300
マッピーランド	¥1600
マドゥーラの翼	¥1200
マリオブラザーズ	¥1200
マーダークラブ	¥1200
マルサの女	¥400
マイクタイソンパンチアウト	¥1800
マグナム危機一髪	¥700
松本亨の株式必勝学	¥300
マニアックマンション	¥1000
マインドシーカー	¥300
MOTHER	¥2000
マハラジャ	¥1300
麻雀大会	¥3500
マッピーキッズ	¥1900
水戸黄門	¥1500
ミシシッピー殺人事件	¥300
水戸黄門2	¥1400
未来戦士ライオス	¥600
六三四の剣	¥600
名探偵ホームズMからの挑戦状	¥1800
メトロクロス	¥1000
明治維新	¥1200
メジャーリーグ	¥700
メカ生体ゾイド	¥1200
女神転生デジタルデビルストーリー	¥1400
名探偵ホームズ霧のロンドン殺人事件	¥1200
メタルギア	¥600
めぞん一刻	¥1400
名人戦	¥3000
メルヴィルの炎	¥1200
名門！多古西応援団	¥400
燃えろ！プロサッカー	¥1800
森田将棋	¥3100
燃えろ！プロ野球	¥200
モンスターパーティー	¥1900
桃太郎伝説	¥1900
燃えろ！プロテニス	¥1000
燃えろ!!ジュニアバスケット	¥1400
桃太郎電鉄	¥1600
モトクロスチャンピオン	¥1300
燃える！お兄さん	¥2000
もっともあぶない刑事	¥1800
モアイくん	¥1600
ヤ行	
四人麻雀	¥1700
妖怪道中記	¥800
ラ行	
ラサール石井のチャイルズクエスト	¥200
ランボー	¥2000
ルナボール	¥1200
ルパン三世	¥2100
レッキングクルー	¥1500
レインボーアイランド	¥2500
霊幻道士	¥2100
ロードファイター	¥1000
ロックマン	¥2300
ローラーボール	¥2000
ロックマン2	¥2800
ロードマン激走！日本一周3000キロ	¥1600
ローリングサンダー	¥500
ロボコップ	¥2000
ワ行	
ワギャンランド	¥2200
ワールド・スーパー・テニス	¥800
わんぱくダック夢冒険	¥1200

●PCエンジン

タイトル	買取価格
アウトライブ	¥800
あっぱれゲートボール	¥400
R・TYPE I	¥700
R・TYPE II	¥1500
アトミック・ロボキッド	¥2000
イースI・II	¥3500
ヴァリスII	¥3000
ウィニングショット	¥500
ヴォルフィード	¥800
F-1 PILOT	¥1100
エナジー	¥300
エイリアンクラッシュ	¥1000
F1ドリーム	¥2500
F1トリプルバトル	¥2000
オーダイン	¥1800
カトちゃんケンちゃん	¥900
改造町人シュビビンマン	¥800
がんばれ！ゴルフボーイズ	¥400
ガンヘッド	¥1500
鏡の国のレジェンド	¥300
ガイフレーム	¥400
ギャラガ'88	¥500
究極タイガー	¥2500
ぎゃんぶらあ自己中心派	¥300
クンフー	¥600
源平討魔伝	¥1400
コブラ(CD-ROM)	¥800
これがプロ野球!'89	¥700
ゴールデンアックス(CD-ROM)	¥600
サイバークロス	¥800
定吉七番　秀吉の黄金	¥300
サイドアーム	¥800
サイドアームスペシャル(CD-ROM)	¥500
サイバーコア	¥500
上　海	¥800
死霊戦線	¥800
神武伝承	¥400
獣王記(CD-ROM)	¥800
獣王記(Hu-Card)	¥800
忍	¥500
ジャックニクラウスチャンピオンシップゴルフ	¥800
シティハンター	¥700
スーパーアルバトロス	¥1200
スーパー桃太郎電鉄	¥1800
スーパーダライアス(CD-ROM)	¥1800
スペースインベーダー復活の日	¥500
スプラッターハウス	¥1500
スーパーバレーボール	¥1500
戦国麻雀	¥900
ソンソン2	¥800
武田信玄	¥1000
竜の子ファイター	¥600
ダブル・ダンジョン	¥1000
大地くんクライシス	¥2700
タイトーチェイスH.Q	¥2700
遊電屋藤兵衛	¥600
DIGITAL CHANP	¥1000
天外魔境	¥900
ドラゴンスピリット	¥300
ドラえもん	¥700
ならず者戦闘部隊BLOODY WOLF	¥2000
ナイトライダースペシャル	¥700
謎のマスカレード	¥700
ニンジャウォーリアーズ	¥900
P・47	¥1000
PC原人	¥1500
飛装機兵カイザード	¥800
ブレイク　イン	¥2200
ファイヤープロレスリング	¥2800
ファイナルラップツイン	¥2800
ファイティングストレート	¥1600
ブルファイトリングの覇者	¥1500
BLODIA	¥300
ヘビーユニット	¥600
弁慶外伝	¥1500
北斗星の女(CD-ROM)	¥1000
魔界八犬伝SHADA	¥400
麻雀学園 東間宗四郎登場(ビデオ無800円引)	¥5000
Mr.HELIの大冒険	¥500
めぞん一刻	¥700
モトローダー	¥600
モンスターレア	¥500
遊々人生	¥800
U.S.Aプロバスケットゲーム	¥3000
妖怪道中記	¥300
レインボーアイランド(CD-ROM)	¥2400
レッドアラート(CD-ROM)	¥700
ロックオン	¥300
ROM ROMスタジアム	¥600
ワールドスタジアム	¥800
ワールドコート	¥500
わいわい麻雀	¥1000
ワンダーモモ	¥800

●メガドライブ

タイトル	買取価格
アウトラン3D	¥2000
ヴァーミリオン	¥400
エアーダイバー	¥2500
おそ松くん	¥400
尾崎直道のスーパーマスターズ	¥1000
カース	¥500
孔雀王II　幻影城	¥800
ゴールデンアックス	¥600
サンダーフォースII	¥1600
ザ・スーパー忍	¥2500
史上最大の倉庫番	¥400
重装機兵レイノス	¥800
スペースハリヤII	¥1200
スーパーサンダーブレード	¥1500
スーパー大戦略	¥3000
スーパーリーグ	¥400
スーパーハングオン	¥2000
スーパーハイドライド	¥300
スーパーリアルバスケットボール	¥1000
ズーム	¥500
ソーサリアン	¥600
大魔界村	¥2000
TATSUJIN	¥600
テトリス	¥3000
ニュージーランドストーリー	¥1000
ファンタジースタII	¥1500
フォゴットンワールド	¥600
ヘルツォーク　ツヴァイ	¥700
北斗の拳新世紀末救世主伝説	¥800
マージャンCOP・竜	¥1000
ランボーIII	¥600
ワールドカップサッカー	¥3000

●ゲームボーイ

タイトル	買取価格
アレイウェイ	¥400
オセロ	¥600
キュービリオン	¥400
クォース	¥700
ゴルフ	¥1000
上　海	¥700
シーサイドバレー	¥600
将　棋	¥600
スーパーマリオランド	¥800
SELECTION	¥400
倉庫番	¥600
ソーラーストライカー	¥300
対局連珠	¥400
テニス	¥600
テトリス	¥900
テトリス通信ケーブル付	¥1100
ドラキュラ伝説	¥500
ネメシス	¥1000
ハイパーロードランナー	¥400
パズルボーイ	¥300
パチンコタイム	¥500
ピンボール66匹のワニ大行進	¥300
ピンボールパーティー	¥300
フリップル	¥300
ベースボール	¥400
平安京エイリアン	¥500
ベースボールキッズ	¥300
魔界塔士　SA・GA	¥1000
マスターカラテカ	¥600
ミッキーマウス	¥600
モトクロス　マニアックス	¥400
役　満	¥800
ワールドボーリング	¥300

●本体(くわしくはTELで)

タイトル	買取価格
ファミコン本体	¥5800
ディスクシステム	¥2000
ツインファミコン	¥10000
PCエンジン	¥7000
CDロム2	¥22000
メガドライブ	¥8000
ゲームボーイ	¥6000

●ディスクカード

買取不可になりました。PC・メガドライブ・ゲームソフトは箱・説明書の両方がないと買取不可です。

買取・交換の注意①買取価格は変わりますので送る前に必ず電話で50音順に買取価格を確認して受付番号を聞いて記入して下さい。受付番号の書いていない場合は返送します。②カセットを売る場合は押印が必要です。③カセットに名前等らくがき・汚れのひどい場合は買取れません。又、説明書・箱も破損のひどい場合は買取れません。返送もできませんので御注意下さい。④PCエンジン・メガドライブ・光栄・イマニジアソフトは箱・説明書の両方がそろっていないと買取りできません。もし送られても返送できません。⑤ソフトの各々の買取価格・合計金額・合計本数は必ず記入して下さい。無記入の場合は返送します。⑥新作ソフトのお届けは発売日から1週間前後ですが、発売日の違う2種類のソフトを希望された方はお届け日を指定して下さい。⑦カセットの付属品で注釈のない場合はTELで聞いて下さい。⑧当社への商品を送った送り状は大切に保管しておいて下さい。万が一商品が行方不明になった場合、送り状がない場合当社では一切責任を負いません。⑨買取金は現金書留で送りますので送料手数料として¥600を引かせていただきます。お金は商品到着後10日位で届きます。⑩箱がないと各100円引きになります。また説明書がないと100～300円引になります。

音楽CD・パソコン買取開始

PC9801、PC8801、MSX2、X68000、TOWNSのソフト、ハード買取りします。ソフトは定価の最高50%で高価買取(箱・マニュアルの両方なければ、買取不可)ハード類はお問合わせ下さい。音楽CD買取専用TEL.0727(21)0704(ライフ箕面店)まで。

メーカー・卸・小売業者の皆様へお知らせ

- 新品・中古ソフト大量買取します。300本以上だと査定UPします。(在庫処分に御利用下さい。)高価買取見積りいたします。
- 1億円まで即金可能、メーカー業者売込大歓迎!!

買取交換 通販専用 TEL **0727(62)7663**

送り先：〒563 大阪府池田市石橋1-3-9 MKビル2F

受付時間：朝10：30～夜7：30　年中無休

ファミコン買取実績No.1！㈱日本フレックス

君のほしかったソフトといらなくなったソフトを交換しちゃおうぜ！絶対得だぜ!!

新品ソフトはもちろん中古どうしの交換もできます

交換のしかた

㊟定価未定のソフトは交換予約できません。
送料は当社が負担します。

①君がほしい新品ソフトの定価を調べて下さい。
中古がほしい場合は価格と在庫の有無を電話で聞いて下さい。
②右の表で「君が送ってくれるソフトの合計金額」がいくら必要かを調べて下さい。毎月変動しますのでご注意下さい。
③右ページの買取価格表で君が送ってくれるソフトの合計金額が②の金額以上になるかどうか調べて下さい。買取価格は毎週変動しますので必ず電話で確認して下さい。
④希望ソフトと送るソフトの金額を電話で確認後、受付番号を聞いて申し込み書に記入して送って下さい。

中古ソフトどうしの交換表

君がほしい中古ソフトの販売価格	君が送ってくれるソフトの合計金額
5000円まで	4000円以上必要
4500円まで	3600円以上必要
4000円まで	3200円以上必要
3500円まで	2800円以上必要
3000円まで	2400円以上必要
2500円まで	2000円以上必要
2000円まで	1600円以上必要

新品ソフトとの交換表

君がほしい新品ソフトの定価	君が送ってくれるソフトの合計金額
10000円まで	6500円以上必要
8000円まで	5200円以上必要
7000円まで	4550円以上必要
6000円まで	3900円以上必要
5000円まで	3250円以上必要
4000円まで	2600円以上必要
3000円まで	1950円以上必要

ファミコン販売店3次募集開始！

抜群の集客力と客単位は見逃せません。3～8坪のスペースで大幅な売上アップにつながります。100数店の開業・経営をお手伝いしてきた当社が貴社の店舗をバックアップします。

対象店舗／郊外型レンタルショップチェーン店・書店チェーン店・ディスカウントショップチェーン店・ホームセンターチェーン店・カメラチェーン店

その他、多店舗展開されている法人経営の会社のみに限定させて頂きます。

条件：加盟金・ロイヤリティ・のれん料は原則として要りません。

必要資金：一店舗当たり400～600万円・目標月商300万円前後

通信販売のお申し込みとお支払い方法

①電話で必ず予約注文して下さい。新作・新品・中古どれでも通販できます。②必ず電話で受付番号を聞いて申込み書を記入して下さい。③ソフト代金と申込み書を共に現金書留で送って下さい。④送料はソフト500円ハード1000円。⑤電話予約後1週間経過して送金がない場合は無効となります。
⑥商品はお手元に届くまで10日位かかる場合があります。
⑦販売価格は事情により変わることがあります。

第11回フレックス誌上バーゲンセール！新品商品もフレックスが断然安い!!送料ソフト500円ハード1000円

発売日	タイトル	税込定価	税込特価
	〈ファミコン〉		
90/12/06	虹のシルクロード	7,725	5,408
90/12/07	暴れん坊天狗	6,695	4,687
90/12/07	RUSH UP	7,004	4,903
90/12/07	パジャマヒーロー	6,386	4,470
90/12/09	西遊記ワールドII	5,768	4,038
90/12/12	必殺仕事人	8,034	5,624
90/12/14	クラックス	5,974	4,182
90/12/14	ニンジャクルセイダーズ龍牙	5,665	3,966
90/12/14	地獄極楽丸	6,386	4,470
90/12/14	グレムリン2	6,695	4,687
90/12/14	ワギャンランドII	5,974	4,182
90/12/14	テクモワールドカップサッカー	5,974	4,182
90/12/19	ジャンピンキッド	5,974	4,182
90/12/21	ゴーストバスターズII	6,077	4,254
90/12/21	アドベンチャーズオブロロ2	6,077	4,254
90/12/21	AD&Dヒルズファー	8,034	5,624
90/12/21	赤川次郎の幽霊列車	7,004	4,903
90/12/21	ソードマスター	6,077	4,254
90/12/21	トラドラドラ	5,974	4,182
90/12/22	ムサシの冒険	6,695	4,687
90/12/上	TIME OF LORE	5,459	3,821
90/12/上	ザ・ゴルフ	7,004	4,903
90/12/上	まじかるキッズ どろピー	7,004	4,903
90/12/上	爆笑愛の劇場	7,519	5,263
90/12/上	麻雀倶楽部 永田町	9,991	6,994
90/12/上	迷宮の達人 大迷路	5,974	4,182
90/12/中	メタルフレームサイバスター	6,077	4,254
90/12/中	大怪獣デブラス	6,695	4,687
90/12/中	オーバーホライズン	7,004	4,903
90/12/中	パラソルへんべい おとぎの国は大さわぎ	6,695	4,687

発売日	タイトル	税込定価	税込特価
90/12/中	T.M.N.T	7,210	5,047
90/12/下	SDガンダム ガチャポン戦士III	7,004	4,903
90/12/未	AD&Dヒーローオブランス	7,004	4,903
90/12/未	オスザーケン	6,592	4,614
90/12/未	おたくの星座	7,004	4,903
90/12/未	ぎゃんぶらあ自己中心派2	6,695	4,687
90/12/未	グランドマスター	6,159	4,312
90/12/未	シャドウブレイン	10,094	7,066
90/12/未	バーズ・テイル	7,004	4,903
90/12/未	バトルスタジアム	7,004	4,903
90/12/未	ベストプレープロ野球'90	7,004	4,903
90/12/未	大魔王ZARK伝説	7,107	4,975
90/12/未	千代の富士の大銀杏	5,974	4,182
90/12/未	ゴルフ グランドスラム	9,991	6,994
90/12/未	スーパーチャイニーズ3	6,489	4,542
90/12/未	トップマネジメント	10,094	7,066
91/01/04	じゅうべえくえすと	8,034	5,624
91/01/05	コナミワイワイワールド2	6,695	4,687
91/01/18	ファミコン将棋 竜王戦	6,695	4,687
91/01/18	ジャッキーチェン	6,695	4,687
91/01/中	パズニック	5,562	3,893
91/02/未	ダブルドラゴンIII	6,489	4,542
91/02/未	ドラゴンウォーズ	6,489	4,542
91/02/未	不思議の海のナディア	6,695	4,687
91/02/未	AD&Dプールオブレイディアンス	10,094	7,066
91/03/上	スペースオペラ 大いなる神々	7,416	5,191
91/03/未	ベースボールファイター	価格未定	価格未定
発売日未	アルデン・ラルデン	6,592	4,614
発売日未	ジャングル大帝	6,077	4,254
発売日未	ロケットレンジャー	6,180	4,326
発売日未	幻獣創世紀	5,974	4,182

発売日	タイトル	税込定価	税込特価
発売日未	重力装甲メタルストーム	6,901	4,831
発売日未	麻雀クエスト	6,489	4,542
	〈ゲームボーイ〉		
90/12/07	アメリカ横断 ウルトラクイズ	3,980	2,786
90/12/07	ヘッドオン	3,300	2,310
90/12/07	スパルタンX	3,500	2,450
90/12/07	ペインターモモピー	3,300	2,310
90/12/13	ドラゴンテール	3,500	2,450
90/12/14	ポケットスタジアム	3,300	2,310
90/12/14	クラックス	3,500	2,450
90/12/14	ネコジャラ物語	3,300	2,310
90/12/14	マジカルザウルス	3,090	2,163
90/12/14	銀河	3,500	2,450
90/12/21	突撃！ポンコツタンク	3,300	2,310
90/12/21	グレムリン2	3,400	2,380
90/12/上	ころ・ダイス	3,090	2,163
90/12/上	PRIPRI	3,200	2,240
90/12/上	スコットランドヤード	3,500	2,450
90/12/上	ネイビーブルー'90	3,500	2,450
90/12/上	TWIN	3,500	2,450
90/12/上	熱血硬派くにお君 番外乱闘編	3,500	2,450
90/12/上	鬼忍降魔録～ONI	3,800	2,660
90/12/中	バトルブル	3,500	2,450
90/12/中	カプコンクイズ ハテナの大冒険	3,500	2,450
90/12/中	バトルユニットゼオス	3,400	2,380
90/12/下	石田芳夫の詰碁パラダイス	3,400	2,380
90/12/下	バブルボブル	3,600	2,520
90/12/未	飛龍の拳外伝	3,500	2,450
90/12/未	モンスターメーカー	3,500	2,450
90/12/未	F-1スピリット	3,500	2,450
90/12/未	バブルゴースト	3,090	2,163

発売日	タイトル	税込定価	税込特価
90/12/未	ポン太とヒナ子の珍道中	3,400	2,380
90/12/未	茶々丸パニック	2,980	2,086
90/12/未	鉄道王II	3,500	2,450
91/01/上	コントラ	3,500	2,450
91/01/中	チェイスH.Q	3,600	2,520
91/01/下	ファイナルリバース	3,400	2,380
91/01/未	ウィザードリィ 外伝	4,635	3,245
91/01/未	ドルアーガの塔	3,500	2,450
91/02/08	鬼ヶ島パチンコ店	3,500	2,450
91/02/上	ミスター珍	3,500	2,450
発売日未	バルーンキッズ	2,600	1,820
	〈メガドライブ〉		
90/12/10	斬 ～夜叉円舞曲～	7,004	4,903
90/12/14	エレメンタルマスター	5,047	3,533
90/12/21	ハードドライビン	6,077	4,254
90/12/上	ヘビーユニット	6,592	4,614
90/12/上	ゲイングランド	6,180	4,326
90/12/中	キューティ鈴木のリングサイドエンジェル	7,004	4,903
90/12/未	火激	7,931	5,552
90/12/未	スーパー大戦略II	価格未定	価格未定
90/12/未	ダライアスII	9,167	6,417
90/12/未	究極タイガー	7,725	5,408
90/12/未	三国志 乱世の英雄	価格未定	価格未定
発売日未	Vアタック	6,180	4,326
発売日未	ウルトラマン	6,180	4,326
発売日未	パトレイバー	6,180	4,326
発売日未	ムーンサンダー	7,210	5,047
	〈PCエンジン〉		
90/12/07	ZIPANG	6,386	4,470
90/12/11	メルヘンメイズ	5,665	3,966
90/12/13	トイショップボーイズ	6,386	4,470

発売日	タイトル	税込定価	税込特価
90/12/14	ワラビー	6,695	4,687
90/12/20	ワンダラーズ フロム イース(CD-ROM)	7,416	5,191
90/12/21	アウトラン	7,416	5,191
90/12/22	桃太郎伝説II	7,416	5,191
90/12/上	サンダーブレード	7,416	5,191
90/12/上	チャンピオンレスラー	6,798	4,759
90/12/上	トリッキー	5,562	3,893
90/12/上	ボンバーマン	5,459	3,821
90/12/上	大旋風	7,416	5,191
90/12/上	らんま1/2(CD-ROM)	7,004	4,903
90/12/中	クロスワイバー	6,983	4,888
90/12/中	天聖龍	7,416	5,191
90/12/下	クイズアベニュー(CD-ROM)	5,974	4,182
90/12/下	三国志 英雄割拠伝(CD-ROM)	9,064	6,345
90/12/未	SPIN PAIR	6,077	4,254
90/12/未	どらぼっちゃん	5,974	4,182
90/12/未	バーニングエンジェル	6,901	4,831
90/12/未	アヴェンチャー(CD-ROM)	6,983	4,888
90/12/未	マスター・オブ・モンスターズ	6,695	4,687
91/01/中	カダッシュ	6,798	4,759
91/01/下	S.C.I	7,200	5,040
91/01/未	ファイナルマッチテニス	5,665	3,966
発売日未	TVスポーツフットボール	6,901	4,831
発売日未	スプレンディッド・サーガ	7,004	4,903
発売日未	OEDO 808(CD-ROM)	6,695	4,687
発売日未	ああっっ 女神さまっ	7,004	4,903

申し込み書

買取価格は変わりますので、送る前に必ず電話で買取金額を確認して受付番号を聞いて記入して下さい。受付番号がない場合は着払で返送することがあります。

受付番号

フリガナ 氏名	才	フリガナ 住所	〒
保護者名	印	TEL	電話確認日 月 日 / 電話確認後2日以内に元払で商品を送って下さい。

どれかに○印をつけて下さい。	希望商品名	価格
1 売りたい	新・中	
2 買いたい	新・中	
3 交換したい	新・中	
合計本数	合計金額	

送ってくれるソフト名	付属品	金額	送ってくれるソフト名	付属品	金額	送ってくれるソフト名	付属品	金額
	箱・説			箱・説			箱・説	
	箱・説			箱・説			箱・説	
	箱・説			箱・説			箱・説	
	箱・説			箱・説			箱・説	
	箱・説			箱・説			箱・説	
	箱・説			箱・説			箱・説	

不用CD・パソコン高価買取

PC・メガドライブ用ソフト及び光栄社ソフトは箱・説明書の両方が無いと買取不可。又光線銃・ファミトレシリーズディスクカードは全て買取不可です。送られても返送はできません。

日本最大の中古ファミコンセンター **日本フレックス株式会社**

売買シミュレーション!!

買取価格表 PCエンジン

アームドエフ	800円
アウトライブ	1400円
青いブリンク	800円
アトミックロボキッド	1200円
アフターバーナーII	2600円
暗黒伝説	2000円
イメージファイト	2000円
ヴォルフィード	1200円
エイリアンクラッシュ	1500円
F1サーカス	3100円
F1ドリーム	2000円
F1トリプルバトル	2500円
エアロブラスターズ	2000円
オペレーションウルフ	2000円
カイザード	600円
がんばれゴルフボーイズ	600円
ガンヘッド	2000円
奇々怪界	1500円
究極タイガー	1800円
キックボール	2000円
キングオブカジノ	2000円
クラックス	1800円
源平討魔伝	1800円
ゴモラスピード	2000円
これがプロ野球'90	1500円
サイコチェイサー	1000円
サイバーナイト	2000円
最後の忍道	2000円
サイドアーム	600円
サイバークロス	800円
サイバーコア	800円
サイレントデバッガーズ	1500円
シティーハンター	1000円
忍	800円
上　海	1500円
シュビビンマン	600円
将棋修行	2000円
シンドバット	1500円
スーパーバレーボール	2500円
スーパー桃太郎電鉄	1000円
スプラッターハウス	2000円
スペースインベーダー	1000円
関ケ原	2300円
ゼビウスフォードラウト伝説	2000円
戦国麻雀	1500円
ソンソンII	800円
大地くんクライシス	1600円
タイトーチェイスH.Q	1400円
ダイ・ハード	2000円
ダウンロード	2000円
武田信玄	800円
竜の子ファイター	1200円
ダブルダンジョン	1000円
ダブリング	2000円
ダライアスプラス	2500円
ダンジョンエクスプローラー	1000円
逐電屋藤兵衛	1000円
地獄めぐり	1800円
チャンピオンシップゴルフ	1200円
デジタルチャンプ	800円
デビルクラッシュ	2000円
ドラえもん	700円
虎への道	1500円
ドロップロックほらホラ	1000円
ドンドコドン	1500円
ナグザットオープン	1500円
謎のマスカレード	600円
ニュージーランドストーリー	1500円
ニュートピア	1300円
ネクロスの要塞	2000円
ネクタリス	2000円
ナグザットスタジアム	2300円
熱血高校ドッジボール部	1900円
パズニック	1500円
バットマン	2300円
はにいいんざすかい	800円
はにいおんざろおど	2000円
パラノイア	1000円
バリバリ伝説	1800円
バルンバ	600円
パワーゴルフ	1200円
パワードリフト	1000円
パワーリーグII	1000円
パワーリーグIII	2000円
PC原人	1200円
BE BALL	1500円
P47	1400円
ファイナルブラスター	2000円
ファイナルラップツイン	1400円
ファイヤープロレス	2800円
フォーメーションサッカー	2800円
ブラッディーウルフ	1000円
ブルファイト	1500円
ブレイクイン	1800円
プロディア	800円
プロバスケット	1800円
ベラボーマン	2000円
弁慶外伝	1900円
麻雀ウォーズ	1800円
麻雀学園	3500円
麻雀学園マイルド	2000円
麻雀悟空スペシャル	2000円
マニアックプロレス	1300円
めぞん一刻	900円
モトローダー	1200円
桃太郎活劇	2100円
桃太郎伝説ターボ	2000円
遊々人生	1200円
ラスタンサーガII	1000円
ラビオレプススペシャル	2100円
琉球	2000円
ロードランナー	1800円
ワールドビーチバレー	1800円
わいわい麻雀	1500円
ワタル	1000円
ワールドコート	1800円
ワルキューレの伝説	2000円
ワンダーモモ	1000円

ゲームボーイ

アストロラビー	1200円
アレサ	1000円
アフターバースト	1200円
あやかしの城	900円
アレイウエイ	600円
石道	1000円
うおーズ	1000円
ウルトラマン倶楽部	1000円
SDガンダム外伝	1500円
SDガンダム戦国伝	500円
SDルパン三世	600円
F1ボーイ	1500円
F-1レース	1000円
おいらじゃじゃ丸	1200円
おさわがせ!ペンギンBOY	1000円
オセロ	1000円
カードゲーム	800円
かこむん蛇	500円
キャデラックII	1000円
Qビリオン	700円
クイックス	1100円
クォース	1000円
ゴーストバスターズ2	1200円
コスモタンク	800円
ゴルフ	800円
GO! GO! TANK	1000円
サイドポケット	1000円
魁!男塾	1000円
サッカーボーイ	900円
シーサイドバレー	1100円
四川省	1000円
上　海	1000円
将　棋	800円
スーパーチャイニーズランド	900円
スーパーマリオランド	900円
スヌーピー	800円
スペースインベーダー	500円
セレクション	1000円
ソーラーストライカー	500円
それ行け!アミーダ君	1000円
T.M.N.T.	1000円
対局連珠	500円
タスマニア物語	1000円
ダックテールズ	1000円
ダブルドラゴン	1200円
ツインビーだ!	1500円
てけてけ!アスミッくん	500円
デスボール	800円
デッドヒートスクランブル	1000円
テトリス	1300円
テニス	600円
天神怪戦	900円
ドクターマリオ	1500円
ドラキュラ伝説	300円
トランプボーイ	800円
トランプボーイII	1000円
涙の倉庫番	1000円
ネイビーブルー	600円
ネメシス	700円
信長の野望	2200円
ハイパーロードランナー	600円
パイプドリーム	1000円
パズニック	1000円
パズルボーイ	800円
パズルロード	1000円
パチンコタイム	600円
バットマン	1000円
パックマン	1200円
バトルシティー	1200円
バトルピンポン	1000円
パラメデス	1200円
バリーファイア	900円
バルーンキッズ	1000円
パラソルヘンベえ	1000円
バルダーダッシュ	1000円
パワーミッション	1000円
ピットマン	700円
ピンボールパーティー	500円
ファミスタ	1200円
ファニーフィールド	900円
ブライファイター	1000円
フラッピースペシャル	500円
ふしぎなブロビー	1000円
フリップル	700円
ブロディア	600円
プロレス	1200円
平安京エイリアン	800円
ベースボール	500円
ベースボールキッズ	600円
ベリウス	1000円
ぺんぎんくんWars. VS	900円
ペンギンランド	800円
ボクシング	1000円
北斗の拳	300円
ポパイ	600円
ボンバーボーイ	1200円
魔界塔士SA-GA	300円
マスターカラテカ	300円
ミッキーマウス	1000円
モトクロスマニアックス	800円
モンスタートラック	1100円
役　満	1200円
らんま½	1000円
ルナランダー	1200円
レーダーミッション	1000円
レッドアリーマー	1200円
66匹のわに大行進	700円
ロードスター	1300円
ロックンチェイス	800円
ワールドボーリング	600円

メガドライブ

アローフラッシュ	2000円
アクシス	2500円
あっぱれ実業王	2200円
アトミックロボキット	1800円
アフターバーナーII	1800円
E-SWAT	1600円
インセクターX	2000円
ウィップ・ラッシュ	1500円
エクスプロトスター	2500円
グラナダ	2000円
クラックダウン	2000円
ゴーストバスタース	1500円
コラムス	2000円
サイオブレード	1200円
サイバーボール	1600円
ザ・スーパー忍	1600円
サンダーフォースIII	1500円
鮫!鮫!鮫!	2000円
四天明王	1800円
ジャンクション	2000円
スーパー大戦略	1500円
スーパーハングオン	1000円
スーパーモナコGP	2500円
スーパーリアルバスケットボール	1800円
ストライダー飛竜	2000円
スペースインベーダー'90	2000円
スタークルーザー	2000円
大旋風	2300円
ダイナマイトデューク	2000円
DJボーイ	1100円
TEL TELスタジアム	2000円
TEL TEL麻雀	2000円
ニュージーランドストリー	1000円
バーニングフォース	2000円
バットマン	1800円
バトレイバー	2300円
ファイナルブロー	1300円
ファットマン	2000円
フェリオス	1800円
ヘルファイアー	2200円
ムーンウォーカー	2000円
ムーンダンサー	2200円
メガパネル	2000円
ラスタンサーガII	1500円
レイノス	1500円
レインボーアイランド	2000円
ワールドカップサッカー	2500円
リングサイドエンジェル	2000円

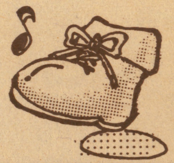

本体・その他

ファミコン本体	4000円
ツインファミコン本体(旧)	7000円
ツインファミコン本体(新)	9000円
ゲームボーイ本体	8000円
メガドライブ本体	6000円
PCエンジン本体	8000円
PCエンジン(SG)本体	12000円
PCエンジン(CG)本体	9000円
PCエンジン(シャトル)本体	7000円
攻略本	50円

その他・備品も買い取ります。
電話で聞いて下さい。

売りたいと思ったら
1. 何の紙でもかまいませんので、〒住所・氏名・年令・TELを記入の上売りたいソフトと一緒に荷作りして下さい。(18才未満の方は保護者の印が必要です。)
2. 必ず、郵便小包や宅急便などの控え書の残るもので送って下さい。
(控え書はお金が来るまで必ずとっておいて下さい。事故があった場合、責任を負いかねます。)
3. 郵便払出で送金します。払出通知書が届きますのでそれを持って郵便局に行くと現金がもらえます。

(注意事項)
- 箱、説明書が汚ないものや無いもの、マップがないものは各100円引きになります。(箱が大きいもの、説明者が厚いもの、本体などは引く値段が変わります。)
- 落書き、シールのはがれているもの、汚れのひどいもの、故障しているもの及び付属品のついていないものは買取りできません。PCエンジン・ゲームボーイ・メガドライブのソフトは、箱・説明書の両方がそろっていないと買取りできません。もし送られても返送できませんのでご注意下さい。
- 同じソフトを2本以上送られると、価格が下がる場合があります。
- 買取手数料として、合計金額より300円引きます。

買いたいと思ったら
1. 電話でソフトの在庫と金額を確認し、予約番号を聞いて下さい。
2. ソフトの合計金額に送料300円(本体・備品は500円)をたして、必ず現金書留で送って下さい。
3. 何の紙でもかまいませんので、予約番号、買いたい商品名、〒住所・氏名・年令・TELを記入の上、現金書留の中にお金と一緒に入れて下さい。
4. 予約日より7日間たちますと、予約が解消されます。予約をしたら急いで送って下さい。
5. 箱がほしい場合は別売で100円です。説明書はソフトの価格に含まれます。(PCエンジン・メガドライブ・ゲームボーイは箱と説明書がついています。)

MARIO (マリオ)
何でも電話ご聞いてね!!
03(204)7350
電話受付時間AM10:00〜PM5:00
送り先　〒169 東京都新宿区
高田馬場2-13-2 マリオ通販部係

マリオがいちばん!

買取価格表'90年12月25日まで変更はありません(必着のもの)

○表にのっていないソフトは300円～1000円です。くわしくはTELで確認して下さい。

アークティック	1500円
アイスクライマー	1000円
アイドル八犬伝	1400円
I LOVEソフトボール	1200円
アウトランダーズ	1800円
悪魔くん	1000円
悪魔の招待状	1400円
アストロファング	1500円
アドベンチャーオブロロ	1800円
アバドックス	1200円
アフターバーナー	2500円
アメリカ大統領選挙	2000円
アメリカンドリーム	1000円
アメリカンフットボール	2800円
アルカノイド	2500円
アルカノイドII	1500円
暗黒神話	1000円
イース	600円
イースII	2300円
怒II	1800円
怒III	1500円
いきなりミュージシャン	1600円
囲碁	2500円
囲碁指南	2000円
囲碁名鑑	2000円
井崎修五郎の競馬必勝学	2500円
維新の嵐	4000円
1942	1200円
1943	2000円
井出洋介の実戦麻雀	3500円
イメージファイト	1200円
インセクターX	2000円
インドラの光	1800円
ウィザードリィ	1800円
ウィザードリィII	700円
ウィザードリィIII	1500円
ウイッツ	1000円
ウイナーズカップ	2000円
ウィロー	600円
宇宙警備隊	2000円
うる星やつら	1200円
ウルティマ	1400円
ウルティマII	800円
ウルトラベースボール	1300円
ウルトラマン倶楽部2	2000円
ヴィナス戦記	1000円
エアーウルフ	1800円
ASO	800円
AD&Dヒーローオブランス	2000円
エイリアンシンドローム	700円
SDガンダム外伝	2500円
SDガンダム2	1200円
SDバトル大相撲	1000円
SDヒーロー総決戦	1000円
エッガーランドII	1500円
F1レース	500円
Mからの挑戦状	700円
エモやんの10倍プロ野球	2200円
エリュシオン	1000円
エレベーターアクション	1300円
美味しんぼ	1500円
オセロ	3000円
おそ松くん	1500円
おニャン子TOWN	800円
オバケのQ太郎	900円
オペレーションウルフ	1400円
オホーツクに消ゆ	1000円
オリュンポスの戦い	1000円
ガーフィールドの一週間	1000円
快傑ヤンチャ丸	1500円
貝獣物語	500円
かぐや姫伝説	800円
KAGE	1500円
カケフ君のジャンプ天国	1000円
影狼伝説	1000円
かってにシロクマ	1800円
株式道場	2500円
仮面の忍者花丸	1800円
仮面ライダー倶楽部	1500円
カルノフ	800円
ガンナック	2000円
がんばれゴエモン	900円
がんばれゴエモン2	1500円
がんばれゴエモン外伝	1500円
ガンヘッド	1500円
キテレツ大百科	1800円
キャッスルクエスト	1300円
キャデラック	1000円
キャプテンシルバー	1000円
キャプテン翼	500円
キャプテン翼II	2200円
キャラガ	2200円
ギャラクシアン	2000円
究極タイガー	2000円
ぎゅわんぶらあ	3500円
京都財テク殺人事件	2000円
京都花の密室殺人事件	1200円
京都龍の寺殺人事件	1300円
霧のロンドン殺人事件	1200円
銀河英雄伝説	2000円
キングオブキングス	1800円
キングコングII	1000円
キン肉マン	600円
クインティ	500円
クォース	1800円
クォーターバックスクランブル	2800円
孔雀王	1000円
孔雀王II	2000円
グラディウスII	2100円
クレージークライマー	1200円
グレートタンク	1500円
黒鉄ヒロシの勝馬伝説	2500円
クロスファイヤー	2000円
軍人将棋	2000円
ゲームパーティー	1600円
ゲートイン	3000円
激亀忍者伝	2000円
激闘スタジアム	900円
激闘プロレス	700円
ゲゲゲの鬼太郎	600円
ゲゲゲの鬼太郎2	600円
けっ極南極大冒険	1400円
ゲバラ	2000円
甲子園	2000円
ゴーストバスターズ	700円
ゴジラ	1600円
コズミックイプシロン	1000円
コズミックウォーズ	500円
ゴッドスレイヤー	1800円
五目ならべ	1800円
ゴルゴ13	400円
ゴルゴ13 第2章	1000円
ゴルフ	500円
ゴルフッ子オープン	1300円
魂斗羅	1500円
コンフリクト	2000円
サーカスチャーリー	1200円
サイドポケット	1200円
西遊記ワールド	1300円
魁!! 男塾	1500円
里見八犬伝	1000円
砂漠の狐	2000円
沙羅曼蛇	1200円
三国志(光栄)	3500円
三國志II(光栄)	4500円
三国志(ナムコ)	1800円
サンサーラ・ナーガ	2000円
サンダーバード	1000円
サンリオカーニバル	1500円
ジーザス	700円
ジェニー	1000円
じゃじゃ丸撃魔伝	2000円
じゃじゃ丸の大冒険	600円
シャドウゲイト	500円
シャッフルパックカフェ	2000円
上海	2800円
雀豪	2200円
ジャンボウ	600円
ジャンボ尾崎	2300円
獣王記	1300円
小公子セディ	800円
ジンギスカン	2100円
新・里見八犬伝	2000円
人生劇場	2800円
神仙伝	1500円
新・燃えろプロ野球	1000円
水滸伝	3800円
スーパーエクスプレス殺人事件	1600円
スーパー魂斗羅	1500円
スーパースタープロレスリング	2500円
スーパーチャイニーズ	600円
スーパーチャイニーズ2	1300円
スーパーダイナミックバドミントン	2100円
スーパーピンボール	2100円
スーパーマリオ	800円
スーパーマリオ3	3000円
スーパーラグビー	2400円
スカイキッド	1000円
STED	1500円
スプラッターハウス	1000円
スペースインベーダー	2600円
スペースハリアー	1200円
スペランカーII	800円
SWAT	1000円
Zガンダム	800円
赤龍王	600円
全米プロバスケット	2200円
ゾイド	600円
ゾイド2	1000円
ゾイド黙示録	2000円
ソフトボール天国	900円
ソルスティス	1800円
ソンソン	1000円
ゾンビハンター	300円
タイガーヘリ	1400円
大甲子園	2200円
大戦略	4000円
TITAN	1500円
タイトーグランプリ	2300円
ダイナマイトボウル	2300円
ダウンタウン熱血行進曲	2000円
ダウンタウン熱血物語	2000円
高橋名人の冒険島	900円
高橋名人のBugってハニー	1000円
武田信玄	1500円
武田信玄2	1500円
道 ～タオ～	1000円
田代まさしのプリンセス	1300円
ダッシュ野郎	1000円
タッチ	700円
脱獄	2500円
谷川浩司の将棋II	3000円
谷川浩司の将棋III	3000円
ダブルドラゴン	1500円
ダブルドラゴンII	1300円
田村光昭の麻雀ゼミナール	2300円
ダンジョン&マジック	1400円
ダンジョンキッド	2000円
チェイスHQ	1300円
チップとデールの大作戦	1500円
ちゃっくんぽっぷ	900円
中華大仙	1300円
ツインビー	800円
ツインビー3	2800円
釣りキチ三平	1300円
TMネットワーク	1500円
ディーヴァ	800円
ディープダンジョンIV	500円
ディグダグ	1500円
ディグダグII	1200円
テクモボウル	2200円
鉄道王	2500円
テッドフォックス	1000円
鉄腕アトム	1500円
テトリス	3000円
テニス	600円
デビルマン	1000円
寺尾のどすこい相撲	800円
天地を喰らう	1100円
10ヤードファイト	1200円
ドアドア	1000円
東方見文録	500円
時の過ぎゆくままに	2000円
ドクターマリオ	2600円
所さんのまもるもせめるも	1300円
トップガン	2000円
トップガンII	2300円
ドナルドダック	2000円
ドナルドランド	2000円
トムソーヤの冒険	1000円
ドラえもん	800円
ドラえもん(エポック)	2000円
ドラゴンクエストI	1600円
ドラゴンクエストII	900円
ドラゴンクエストIII	800円
ドラゴンクエストIV	1100円
ドラゴンスピリット	1000円
ドラゴンファイター	1500円
ドラゴンボール2	700円
ドラゴンボール3	500円
ドラゴンボールZ	3000円
ドラゴンユニット	1500円
ドンキーコング	300円
ドンキーコングJR	500円
とんじゃん	1200円
ドンドコドン	1800円
東風	2000円
ドンキーコングの算数あそび	1200円
内藤九段本将棋	1500円
ナイトライダー	2000円
長靴をはいた猫	700円
中嶋悟のF1	3000円
ナッツ&ミルク	500円
ナポレオン戦記	1400円
ナムコクラシック	2500円
なんてったってベースボール	2000円
虹のシルクロード	1500円
2010	2000円
ニチブツマージャンIII	2000円
日本一の名監督	2000円
忍者くん阿修羅の章	1200円
忍者ハットリくん	300円
忍者らホイ	2000円
忍者龍剣伝	500円
忍者龍剣伝II	800円
熱血高校サッカー編	2000円
熱血高校ドッジボール部	3200円
熱血硬派くにおくん	1500円
ノース&サウス	2000円
信長の野望	2000円
信長の野望・戦国群雄伝	3900円
バーガータイム	1200円
バーディーラッシュ	2000円
パーフェクトボウリング	2000円
パーマン	2200円
ハイウェイスター	2000円
バギーポッパー	700円
パチ夫くん	3000円
パチ夫くん2	3000円
パチ夫くん3	2800円
パチコン	1800円
パックマン	2000円
パックランド	700円
バットマン	2500円
ハットリス	2000円
ハッピーバースディバックス	1500円
バトルシティ	1200円
バトルフリート	3000円
バナナ	1500円
花のスター街道	700円
バベルの塔	800円
早打ちスーパー囲碁	2500円
パラメデス	2000円
ハリキリスタジアム平成元年	1000円
パリ・ダカールラリー	1700円
バルダーダッシュ	1200円
パロディウスだ!	2500円
パワーサッカー	2000円
パワーブレイザー	1200円
半熟英雄	900円
ピーパータイム	1800円
ビックリマンワールド	2000円
必殺道場破り	1000円
ビバラスベガス	2500円
百鬼夜行	1500円
100万$キッド	2200円
飛龍の拳III	2000円
ピンボールクエスト	1000円
ファリア	800円
ファイティングゴルフ	2500円
ファイテングロード	1000円
ファイナルファンタジー	2200円
ファイナルファンタジーII	1200円
ファイナルファンタジーIII	1500円
ファイナルラップ	2200円
ファイヤーエンブレム	2000円
ファミコンウォーズ	2000円
ファミコン名人戦	3300円
ファミコン野球盤	700円
ファミスタ'90	1800円
ファミリークイズ	1300円
ファミリーサーキット	2300円
ファミリージョッキー	2100円
ファミリーテニス	2300円
ファミリーピンボール	1500円
ファミリーボクシング	800円
ファミリー麻雀	2000円
ファミリー麻雀II	2500円
ファンタジーゾーンII	1200円
V'BALL	1000円
ブービーキッズ	1500円
ブーヤン	500円
ふしぎなブロビー	2000円
ブライファイター	1500円
飛INGヒーロー	1500円
ブラックバス	1500円
ブラックバス2	1800円
ブラッディ・ウァリアーズ	2000円
フラッピー	1300円
フリートコマンダー	2800円
フリップル	1300円
ブルートレイン殺人事件	1000円
プレジデントの選択	1500円
プレデター	1500円
ベガスコネクション	1800円
ベストプレープロ野球II	1500円
ペナントリーグ	1800円
ヘラクレスの栄光II	800円
ぺんぎん君WARS	1200円
彷魔が刻	500円
ポケットザウルス	400円
北斗の拳III	1200円
ぼくドラキュラ君	2000円
ホステージ	1000円
不如帰(ホトトギス)	2500円
ポパイの英語遊び	1200円
ホワイトライオン伝説	800円
ボンバーマン	800円
麻雀	1500円
麻雀大会	3500円
マーダークラブ	1500円
マイクタイソン	1800円
魔界島	700円
魔界村	500円
マイトアンドマジック	3000円
マジックジョン	2000円
まじゃべんちゃー	2000円
摩陀羅	1200円
マッピー	800円
マッピーキッズ	1200円
マッピーランド	800円
魔天童子	1500円
マネーゲーム	1500円
マネーゲームII	1200円
マハラジャ	1000円
マリオブラザース	1000円
マルサの女	1000円
ミッキーマウス	1800円
水戸黄門II	1000円
ミネルバトンサーガ	800円
迷宮島	1800円
明治維新	1500円
女神転生	1200円
女神転生II	3000円
メジャーリーグ	1200円
めぞん一刻	1500円
メルヴィルの炎	1000円
モアイくん	1600円
もえプロ'90	1500円
燃える! お兄さん	1500円
燃えろ柔道WARRIORS	2100円
燃えろ! JRバスケット	1000円
燃えろ! プロサッカー	1500円
燃えろ! プロテニス	1200円
もっともあぶない刑事	1700円
モトクロスチャンピオン	1200円
ものまね四天王	2000円
桃太郎伝説	1300円
桃太郎電鉄	2200円
森田将棋	2500円
弥次喜多珍道中	1000円
妖怪道中記	1000円
四人打ち麻雀	2000円
ライオス	700円
ラストハルマゲドン	3000円
ラビリンス	800円
ラフ	1500円
ランボー	1500円
リップルアイランド	1500円
リトルマジック	2000円
ルート16ターボ	600円
ルパン三世	2000円
霊幻道士	1800円
レインボーアイランド	2500円
レーサーミニ四駆	1000円
烈火のごとく天下を盗れ	2000円
レッキングクルー	1000円
ロードオブキング	1200円
ロードマン	1000円
ロードランナー	800円
ローラーボール	700円
ロックマン	3200円
ロックマン2	2800円
ロックマン3	3000円
ロットロット	800円
ロボコップ	1800円
ロマンシア	800円
ワイワイワールド	1000円
ワギャンランド	2000円
ワールドグランプリ	3000円
ワールドスーパーテニス	2000円
ワールドボクシング	2000円
ワタル外伝	2000円
わんぱくダック夢冒険	2300円

スーパーアラビアン	500
スーパーエクスプレス	2,300
スーパー魂斗羅	2,200
スーパースターフォース	500
スーパーゼビウス	500
スーパーバトミントン	2,200
スーパーチャイニーズ	800
スーパーチャイニーズ2	1,600
スーパーピットフォル	700
スーパーピンボール	2,300
SPブラックオニキス	1,300
スーパープロレス	2,300
スーパーマリオ	1,100
スーパーマリオ3	2,800
スーパーマン	1,600
スーパーモンキー冒険	700
スーパーラグビー	2,600
Sリアルベースボール	700
水滸伝	4,700
スウィートホーム	1,000
スカイキッド	600
スカイデストロイヤー	600
スクーン	600
スクェアのトムソーヤ	300
スケバン刑事3	900
スターウォーズ	1,000
スターゲイト	2,000
スターソルジャー	600
スターフォース	400
スターラスター	400
スティックハンター	1,200
STED	2,300
頭脳戦艦ガル	400
スパイVSスパイ	600
スパイVSスパイ2	1,600
スパルタンX	600
スプラッターハウス	1,600
スペースインベーダー	2,100
スペースハリアー	2,100
スペースハンター	600

スペランカー	700
スペランカー2	1,200
スワット	1,400
聖飢魔2	700
星霊狩り	400
聖闘士星矢	500
聖闘士星矢2	1,100
赤龍王	1,000
セクロス	500
Zガンダム	1,000
ゼビウス	700
戦場の狼	700
全米プロバスケット	2,600
ZOIDS	900
ZOIDS 2	1,700
ソフトボール天国	2,700
ソルスティス	2,300
ソロモンの鍵	900
ソンソン	800
ゾンビハンター	1,000
タイガーヘリ	1,800
大戦略	3,100
TITAN	2,500
タイトーグランプリ	2,400
タイトーチェイスHQ	2,200
ダイナマイトボウル	1,700
大魔司教ガリウス	700
太陽の神殿	900
ダウボーイ	500
ダウンタウン熱血物語	2,500
ダウンタウン熱血行進	2,800
TAO	1,800
高橋名人の冒険島	1,000
たけしの戦国風雲児	1,200
たけしの挑戦状	500
武田信玄	900
武田信玄2	2,000
闘いの挽歌	1,000
闘将!!ラーメンマン	1,100
タッグチームプロレス	800

脱獄	2,000
ダッシュ野郎	1,800
タッチ	1,100
谷川浩司の将棋指南2	3,100
谷川浩司の将棋指南3	3,100
ダブルドラゴン	2,000
ダブルドラゴン2	1,900
田村の麻雀ゼミナール	2,300
ダンジョン&マジック	2,300
ダンジョンキッド	2,600
探偵神宮寺時の過ぎ	1,800
チェスターフィールド	900
チップとデール大作戦	2,000
ちゃっくんぽっぷ	800
チャレンジャー	400
チャンプロードランナー	500
中華大仙	2,200
中国占星術	1,100
チョップリフター	700
ツインビー	800
ツインビー3	2,300
つっぱり大相撲	1,400
釣りキチ三平	2,000
ディーヴァ	800
TM NETWORK	2,300
ディープダンジョン3	800
ディープダンジョン4	2,000
ディグダグ	1,300
ディグダグ2	1,200
ディジャブ	1,600
テグザー	400
鉄道王	2,600
デッドフォックス	1,800
鉄腕アトム	1,600
テトリス	2,800
テニス	900
デビアス	800
デビルマン	1,400
デビルワールド	500
寺尾のどすこい大相撲	1,700

テラクレスタ	1,100
電撃ビッグバン!	1,600
天地を喰らう	1,700
10ヤードファイト	900
ドアドア	1,000
東海道五十三次	600
東方見聞録	1,400
時空の旅人	600
独眼竜政宗	800
Dr.MARIO	2,700
所さんのまもるもせめるも	1,700
突然!マッチョマン	1,600
トップガン	1,700
トップガン2	2,600
ドナルドダック	2,100
ドナルドランド	2,200
トムソーヤの冒険	2,000
トライアスロン	2,100
ドラえもん	1,000
ドラえもんギガゾンビ	2,300
ドラゴンクエスト	2,000
ドラゴンクエスト2	1,800
ドラゴンクエスト3	1,800
ドラゴンクエスト4	400
ドラゴンスクロール	500
ドラゴンスレイヤー4	500
ドラゴンスピリット	1,000
ドラゴンニンジャ	900
ドラゴンバスター	500
ドラゴンバスター2	800
ドラゴンファイター	2,300
ドラゴンボール	600
ドラゴンボール大魔王	900
ドラゴンボール3	300
ドラゴンボールZ	3,100
ドラゴンユニット	2,000
トランスフォーマー	500
ドルアーガの塔	600
ドンキーコング	700
ドンキーコングJR	700

ドンキーコング3	800
ドンキーコングの算数	1,000
ドンドコドン	2,300
東風	2,300
内藤九段本将棋	1,600
ナイトガンダム物語	3,200
ナイトライダー	2,600
長ぐつをはいた猫	900
中嶋悟のF1ヒーロー	3,000
ナッツ&ミルク	700
ナポレオン戦記	1,700
ナムコクラシック	2,500
なんてったってベースボール	2,000
2010	2,300
日本一の名監督	2,600
忍者くん	800
忍者くん阿修羅の章	1,800
忍者COPサイゾウ	1,700
忍者じゃじゃ丸くん	500

忍者ハットリ君	600
忍者らホイ!	3,200
忍者龍剣伝	1,700
忍者龍剣伝2	2,300
熱血硬派くにおくん	1,400
熱血高校ドッジボール	3,300
熱血ドッジサッカー編	3,300
ノース&サウス	2,300
信長の野望・全国版	2,500
信長の野望・郡雄伝	4,700
バーガータイム	1,000
バーズ・テイル	1,800
バードウィーク	800
パーフェクトボウリング	2,300
ハイウェイスター	2,000
バイオ戦士DAN	700
ハイドライドSP	300
ハイドライド3	800
バイナリィランド	500

在庫処分にお困りの業者の方もおまかせ下さい! 頭がパニックする価格で大量買取いたします。

「でしょう」 史上最強の買取り王国

申込み方法&注意 (ディスクカードなど一部、買取できないものがあります。)

※このページにのってないソフトの価格が知りたい人はTELで聞いてね。※12月22日の消印まで有効

- 必ず下の申込書を記入(18才未満の人は保護者が記入&捺印、18才以上の方も本人記入&捺印)のうえ同封して下さい。
- 商品が届いてから約10日後に郵便為替or現金書留にて送金いたします。(方法は当社にて決めさせて頂きます) 送料として500円引かせて頂きますので、TOTAL金額が1,000円以上に成る様にして下さい。

※尚当社にて買取不能と判断した商品(落書き、汚れ、同一タイトル複数、パーツのみ、付属品もれなど)は送料着払いで返送することが有りますので御注意下さい。

- ファミコンカセットは、箱・説明書が無ければ、それぞれ100円引き! PC、MD、GBは、箱・説明書が無ければ買い取り出来ません。
- 価格は状況によって変動する事がありますので御了承下さい。

爆笑愛の劇場	3,000
ゴルフグランドスラム	4,000

〈スーパーファミコン〉

スーマリワールド	3,500
F-ZERO	3,000
ボンバザル	2,500
ポピュラス	3,800
グラディウス3	3,000
パイロットウイング	3,200
ファイナルファイト	3,800
スーパーファミコン本体	10,000

ゲームボーイ

SDルパン三世	900
おさわがせペンギンB	800
オセロ	800
カードゲーム	1,000
かこむん蛇	900
機動警察パトレイバー	1,000
クォース	500
ゴーストバスターズ2	1,000
SAGA	500
サッカーボーイ	900
シーサイドバレー	1,000
上海	700
SPチャイニーズランド	1,000
スヌーピー	1,000
スペースインベーダー	900
SELECTION	1,000

ソーラーストライカー	800
倉庫番	1,100
タスマニア物語	1,000
ダブルドラゴン	1,200
TMNTタートルズ	1,200
デットヒートスクラン	1,000
テトリス	1,000
テトリスセット	1,500
Dr.MARIO	1,300
トランプボーイ	1,100
NAVYBLUE	700
ネメシス	800
爆裂戦士ウォーリア	800
パズルボーイ	900
パズルロード	900
バットマン	1,200
バトルピンポン	900
バトルブル	1,200
パラメデス	1,100
ピンボール66匹ワニ	800
ファミスタ	1,800
ブライファイター	1,200
フラッピースペシャル	800
プロディア	800
プロレス	1,800
ベースボールキッズ	700
平安京エイリアン	600
ペンギンWARS	800
ペンギンランド	800
ポパイ	800
ボンバーボーイ	1,800

マスターカラテカ	700
ミッキーマウス	600
モトクロスマニアック	1,000
モンスタートラック	1,000
レッドアリーマー	1,000
ロックンチェイス	800
ワールドボウリング	800
F1レース	1,600
パックマン	2,000
ちびまるこちゃん	1,200
ヘッドオン	1,100
スパルタンX	1,800
熱血くにお番外編	2,000
NAVY BLUE'90	2,000
飛龍の拳外伝	1,800
SA・GA2	2,800

PCエンジン

R-タイプ2	1,400
R-タイプ1	600
青いブリンク	1,400
アトミックロボキッド	1,400
アフターバーナー	2,000
暗黒伝説	1,800
イメージファイト	1,600
ヴェイグス	1,500
ヴォルフィード	1,500
エイリアンクラッシュ	1,200
F1サーカス	1,900

F1ドリーム	1,400
F1トリプルバトル	800
オペレーションウルフ	2,300
ガンヘッド	1,400
奇々怪界	1,400
ギャラガ'88	800
究極タイガー	1,300
キングオブカジノ	1,600
KLAX	2,000
ゴモラ・スピード	1,500
これがプロ野球'90	1,500
サイコチェイサー	1,200
最後の忍道	2,000
サイバークロス	1,400
実戦株式倍バイゲーム	1,700
シティ・ハンター	1,400
上海	1,200
獣王記	1,200
初段一直線	1,900
シンドバット地底魔宮	1,500
SPスターソルジャー	1,700
スーパーバレーボール	2,000
スーパー桃太郎電鉄	2,200
スプラッターハウス	1,600
関ヶ原	2,200
ゼビウスF伝説	1,700
戦国麻雀	1,000
倉庫番WORLD	1,200
大地くんクライシス	1,800
タイトーチェイスHQ	1,200
ダイハード	1,800

ファミカンするなら
TVパニック
問合せ受付時間 12:00〜17:30
(日、祝日、第1土曜、年末年始休み)
☎(06)846-3632
〒560 大阪府豊中市本町5-5-35

買取承諾書&申込書

フリガナ		年令	
名前		才	
保護者氏名	( )才	承認印	印
住所(〒) TEL( )			
学校名(勤務先)			

※ソフト名だけ記入して下さい。
(10本こえる場合は別紙にソフト名だけを足してね!!)

	タイトル名	箱	説	金額
1				
2				
3				
4				
5				
6				
7				
8				
9				
10				
TOTAL				

ゲーム・ギア,PCエンジンGT,スーパーファミコンのハード&ソフトも超高価買取中！ Ⓗはハイパーショット,Ⓒはコントローラーが必要

ファミコン

アーガス	600
アークティック	2,300
アーバンチャンピオン	600
アイギーナの予言	600
アイスクライマー	1,100
アイドル八犬伝	2,000
I LOVEソフト	2,000
アウトランダーズ	2,200
赤影	2,200
アキラ	800
悪魔くん	2,200
悪魔城伝説	900
悪魔城ドラキュラくん	2,000
悪魔の招待状	800
アストロファング	1,900
アストロロボササ	700
アタックアニマル学園	900
アテナ	1,000
アドベンチャーズロロ	2,200
アトランチスの謎	300
アバドックス	2,200
アフターバーナー	2,200
アメリカ大統領選挙	2,500
アメフト	3,000
アメリカンドリーム	2,500
アルカノイドⒸ	2,000
アルカノイド2Ⓒ	2,000
アルゴスの戦士	700
アルテリオス	800
暗黒神話	1,400
イーアルカンフー	400
イース	1,200
イース2	2,600
怒	1,300
怒2	2,000
怒3	2,200
いきなりミュージシャン	1,800
囲碁	3,200
囲碁指南	3,000
井崎の競馬必勝学	3,600
維新の嵐	4,200
1942	900
1943	2,700
いっき	300
井手名人の実戦麻雀Ⓒ	2,900
イメージファイト	2,200
インセクターX	1,700
インドラの光	2,300
ウイザードリィ	1,600
ウイザードリィ2	1,000
ウイザードリィ3	2,000
WITS	2,300
ウィナーズカップ	2,600
ヴィナス戦記	1,800
ウイロー	400
ヴォルガード2	400
宇宙警備隊SDF	3,000
宇宙船コスモキャリア	1,000
うっでいぽこ	900
うる星やつら	1,300
ウルティマ	700
ウルティマ2	900
ウルトラベースボール	2,600
ウルトラマン倶楽部2	2,200
ASO	1,400
エアーウルフ	2,100
エアーフォートレス	1,400
エイトアイズ	1,400
エイリアンシンドローム	1,400
エキサイトバイク	500
エグゼドェグゼス	400
エクセリオン	400
SD戦国武将列伝	3,200
SDガンダム2	1,800
SDバトル大相撲	2,200
SDヒーロー総決戦	2,500
エスパ冒険隊	900
エッガーランド2	2,500
F1レース	500
Mからの挑戦状	1,400
エモやん10倍野球	3,400
えりかさとるの夢冒険	900
エリュシオン	2,000
エルクーナの財宝	1,400
エルロンド	1,400
エレベーターアクション	800
美味しんぼ	1,600
尾崎のホールインワン	2,900
オセロ	3,000
おそ松くん	3,000
落っことしとんじゃん	1,800
おニャンコTOWN	1,100
オバケのQ太郎	800
オペレーションウルフ	1,700
オホーツクに消ゆ	1,400
オリュンポスの戦い	1,700
ガーディック外伝	1,300
ガーフィールドー週間	2,300
快傑ヤンチャ丸	1,600
貝獣物語	1,100
カイの冒険	700
帰ってきた！軍人将棋	2,200
かぐや姫伝説	1,700
KAGE	2,300
影の伝説	200
カケフ君ジャンプ天国	2,000
影狼伝説	2,300
勝馬伝説	3,200
かってにシロクマ	2,000
株式道場	3,300
亀の恩返し	1,000
仮面の忍者花丸	2,200
仮面ライダー倶楽部	1,700
からくり道中	700
からくり道中2	2,100
カラテカ	700
カルノフ	900
川のぬし釣り	2,000
GUN-NAC	1,700
がんばれペナント	900
ガンヘッド	2,200
キテレツ大百科	2,500
キャッスルエクセレン	1,000
キャッスルクエスト	2,200
キャデラック	2,000
キャプテン翼	1,400
キャプテンシルバー	2,000
キャプテンED	1,600
キャプテン翼2	2,900
ギャラガ	1,800
ギャラクシアン	1,800
ギャリバン	2,000
ぎゃんぶらあ自己中心	3,100
究極タイガー	2,300
究極ハリスタ	500
究極ハリスタ'88	900
究極ハリスタ平成元年	1,000
京都花の密室殺人事件	1,400
京都龍の寺殺人事件	1,300
キョンシーズ2	800
銀河英雄伝説	1,400
銀河の三人	500
キングオブキングス	2,100
キングコング2	600
キングスナイト	500
キン肉マンタッグ	500
グーニーズ	200
グーニーズ2	300
クインティ	400
クォース	1,800
クォーターバック	2,900
孔雀王	2,200
孔雀王2	3,000
グラディウス	800
グラディウス2	2,100
クルクルランド	500
グレートタンク	2,300
クレイジークライマーⓈ	2,000
ゲートイン馬券必勝学	4,000
競馬本命	2,900
ゲイモス	800
激亀忍者伝	1,800
激闘スタジアム	2,000
激闘プロレス！	1,600
激突！四駆バトル	1,800
ゲゲゲの鬼太郎	700
ゲゲゲの鬼太郎2	900
けっきょく南極大冒険	1,600
月風魔伝	400
ゲバラ	1,200
ケルナグール	1,200
源平討魔伝	800
ゴーストバスターズ	900
甲子園	2,900
ゴエモン外伝	300
ゴジラ	2,500
コズミックイプシロン	1,600
コズミックウォーズ	1,600
コスモジェネシス	1,000
御存知弥次喜多珍道中	1,700
ゴットスレイヤー	2,700
コナミスポーツソウル	1,200
コブラコマンド	2,300
五目ならべ	2,100
ゴルゴ13	900
ゴルゴ13第2章	2,400
ゴルフ	900
ゴルフ倶楽部バーディ	2,300
ゴルフッ子オープン	2,200
コントラ	2,000
コンフリクト	2,100
サーカスチャーリー	1,300
サイドポケット	1,800
西遊記ワールド	1,600
魁！！男塾	1,500
殺意の階層	1,100
サッカー	600
里見八犬伝	1,100
真田十勇士	1,000
砂漠の狐	1,600
THEペナントリーグ	2,500
サラダの国のトマト姫	1,000
沙羅曼蛇	1,100
ザロードオブキング	1,700
三国志	1,500
三国志(光栄)	3,800
サンサーラ・ナーガ	3,400
サンダーバード	400
さんまの名探偵	500
ジーザス	900
JJ	1,100
ジェニー	1,600
シェラザード	900
ジッピーレース	900
シティコネクション	1,100
ジャーバス	700
S.ホームズ令嬢殺人事件	500
S.ホームズ2	2,300
ジャイロダイン	700
ジャウスト	1,700
じゃじゃ丸忍法帳	1,000
じゃじゃ丸の大冒険	900
じゃじゃ丸撃魔伝	2,300
シャッフルPカフェ	1,700
シャドウゲイト	300
じゃりん子チエ	900
雀豪	2,300
上海	2,300
上海2	2,400
ジャンボウ	1,300
獣王記(FC)	2,500
シュワのプレデター	2,300
将軍	1,300
小公子セディ	2,000
ジンギスカン	2,300
新・里見八犬伝	1,800
新人類	600
神仙伝	2,300
新燃えろプロ野球	1,400

クリスマスも「ズバリ！パニック

ハイパーオリンピックⒽ	400
ハイパースポーツⒸ	300
バギーポッパー	1,200
爆笑人生劇場	2,800
爆笑ものまね四天王	2,300
Bugってハニー	1,000
覇邪の封印	1,200
パチ夫くん	2,600
パチ夫くん2	3,300
パチ夫くん3	3,300
パチコン	1,600
バツ&テリー	1,300
パックマン	2,000
パックランド	800
バットマン	2,300
ハットリス	2,500
ハッピーBバックス	2,300
バトルシティ	1,300
バトルフリート	2,600
バナナ	1,600
花のスター街道	1,000
バベルの塔	700
早打ちスーパー囲碁	1,400
パラメデス	2,300
ぱられるワールド	2,300
パリダカールラリー	2,300
バルーンファイト	900
バルダーダッシュ	2,000
バルトロン	400
パワーサッカー	2,300
パワーブレイザー	2,100
バリゲリングベイ	300
半熟英雄	1,700
B-ウィング	1,200
ビーパータイム	2,100
ビーバップハイスクール	900
ビックリマンワールド	2,700
必殺道場破り	1,000
ヒットラーの復活	1,300
火の鳥	900
ビバラスベガス	2,300
100万$キッド	2,000
百鬼夜行	2,000
飛龍の拳	800
飛龍の拳2	1,300
飛龍の拳3	2,600
ピンボール	900
ピンボールクエスト	1,700
ブービーキッズ	1,600
ブーヤン	900
ファイティングゴルフ	2,300
ファイティングロード	1,800
ファイナルラップ	2,200
ファイナルミッション	2,300
ファイナルファン	2,000
ファイナルファン2	1,800
ファイナルファン3	2,800
ファイヤーエムブレム	2,100
ファザナドゥ	700
ファミコン野球盤	2,100
ファミコンウォーズ	1,500
ファミコンジャンプ	500
ファミコン名人戦	3,100
ファミリースタジアム	400
ファミスタ'87	600
ファミスタ'88	700
ファミスタ'89開幕版	1,300
ファミスタ'90	2,100
ファミリークイズ	2,300
ファミリーサーキット	2,300
ファミリージョッキー	2,300
ファミリーテニス	2,300
ファミリーピンボール	2,300
ファミリーボクシング	1,800
ファミリーマージャン	2,500
ファミリーマージャン2	2,500
ファリア	1,300
ファンタジーゾーン	1,400
ファンタジーゾーン2	2,000
フィールドコンバット	400
V'BALL	1,800
フォーメーションZ	400
フォトン	1,600
不動明王伝	900
ブライファイター	2,300
飛INGヒーロー	1,800
ブラックバス	1,800
ブラックバス2	2,500
ブラッディウォリアーズ	1,800
フラッピー	1,300
フリートコマンダー	2,600
フリップル	1,700
プリンセスがいっぱい	2,200
ブルートレイン殺人事件	1,500
プレジデントの選択	3,800
プロディア・ランド	2,100
プロ野球？殺人事件	1,000
フロントライン	700
ベースボール	200
ベースボールスター	900
ベガスコネクション	2,900
ヘクター'87	500
ベストプレープロ野球	1,100
ベストプレープロ野球新	1,100
ベストプレープロ野球2	2,600
ヘビーバレル	1,800
ヘラクレスの栄光	800
ヘラクレスの栄光2	1,600
ぺんぎんウォーズ	1,000
ポートピア連続殺人事件	900
ホームランナイター	800
HOLY DIVER	1,300
ボールトゥフィニッシュ	2,700
ボールブレイザー	800
彷魔が刻	1,100
北斗の拳	800
北斗の拳2	900
北斗の拳3	1,400
ポケットザウルス	900
ボコスカウォーズ	500
星をみるひと	1,000
ホステージ	1,800
ホッターマン地底探検	1,000
不如帰	2,300
ポパイ	500
ポパイの英語遊び	1,000
ホワイトライオン伝説	1,200
ボンバーキング	700
ボンバーマン	1,200
麻雀	1,800
麻雀大会	3,300
麻雀3	2,600
殺人倶楽部	2,200
マイクタイソンパンチ	2,300
マイティボンジャック	500
マイトアンドマジック	3,500
マインドシーカー	500
魔界島	800
魔界村	800
マグナム危機一発	1,600
マグマックス	500
マクロス	300
MOTHER	800
マジックジョン	1,400
まじゃべんちゃー麻雀	1,400
魔鐘	500
魔神英雄伝ワタル外伝	2,300
魔陀羅	2,600
マッドシティ	1,000
マッハライダー	800
マッピー	800
マッピーキッズ	2,100
マッピーランド	1,500
松本享の株式必勝学	800
松本享の株式必勝学2	300
魔天童子	2,700
マドゥーラの翼	500
マニアックマンション	1,000
マネーゲーム	2,200
マネーゲーム2	1,600
マハラジャ	2,000
マリオブラザーズ	1,100
マルサの女	1,000
ミシシッピー殺人事件	500
水島新司の大甲子園	2,700
ミッキーマウス	1,500
水戸黄門	900
水戸黄門2	1,900
ミネルバトンサーガ	1,200
未来戦士ライオス	1,300
ミラクルロピット	1,700
ミリピード	2,200
夢幻戦士ヴァリス	900
六三四の剣	700
迷宮島	2,100
迷宮組曲	600
明治維新	2,100
名門多古西応援団	1,100
名門！第三野球部	1,400
女神転生	1,100
女神転生2	2,600
メジャーリーグ	1,800
めぞん一刻	1,600
メタファイト	1,300
メタルギア	600
メトロクロス	600
メルヴィルの炎	2,000
モアイくん	1,800
燃えろプロ野球'90感動編	2,500
燃えるお兄さん	2,600
燃えろジュニアバスケット	1,300
燃えろ柔道ウォーズ	2,100
燃えろプロサッカー	2,000
燃えろプロテニス	700
燃えろプロ野球	300
燃えろプロ野球'88	600
もっともあぶない刑事	1,800
モトクロスチャンプ	2,000
桃太郎伝説	1,500
桃太郎電鉄	2,800
森田将棋	2,600
妖怪倶楽部	700
妖怪道中記	1,100
横浜港連続殺人事件	1,300
4人打ち麻雀	2,100
Rチャイルズクエスト	200
ラビリンス	800
ラフ	2,000
ランボー	1,200
リップルアイランド	1,800
リトルマジック	2,800
ルート16ターボ	700
ルナーボール	800
ルパン三世	1,600
レーサーミニ四駆	1,700
霊幻道士	2,300
レイラ	1,000
レインボーアイランド	2,800
レッキングクルー	1,000
ロードファイター	1,000
ロードマン	1,800
ロードランナー	700
ローラーボール	1,800
ローリングサンダー	900
ロウオブザウエスト	700
ロックマン	3,500
ロックマン2	3,000
ロックマン3	3,500
ロットロット	1,500
ロボコップ	2,300
ロマンシア	1,000
ワープマン	800
ワールドスーパーテニス	2,000
ワールドボクシング	2,100
ワイワイワールド	1,200
ワギャンランド	2,500
ワルキューレの冒険	500
わんぱくダック夢冒険	2,800
ドラゴンボールZ	3,000
三国志II	4,500
ラストハルマゲドン	3,000
テクモボウル	2,500
パロディウスだ！	2,500
パーマン	2,000
テクモワールドカップ	2,000
ぎゅわんぶらあ自己中2	2,800
F・トップマネジメント	3,500
ベストプレー'90	2,800
ワギャンランド2	2,300
TMNT	3,000
ファミスタ'91	2,300
SDガンダム3	3,200

ゲーム・ギア,PCエンジンGT,スーパーファミコンのハード&ソフトも超高価買取中！ Ⓗはハイパーショット,Ⓒはコントローラーが必要

これで君の部屋はゲーセンになる

ドカンと一発 プロ基板

ゲームセンターで使っている業務用のソフト(基板)をどこよりも安くお届けします。家庭用モニターにワンタッチ接続するだけでゲームセンターのあの興奮が楽しめます。

快傑やんちゃ丸	¥3,500
アテナ	¥3,500
バトルフィールド	¥3,500
奇々怪界	¥4,000
スタジアムヒーロー	¥4,000
エキサイティングアワー	¥4,000
グリーンベレー	¥5,000
怒号層圏	¥5,000
ウィッツ	¥5,000
ファイナルライザー	¥5,000
少林寺への道	¥5,000
妖獣伝	¥5,000
テレクレスタ	¥5,000
タイムパイロット	¥5,000
大列車強盗	¥5,000
迷宮島	¥5,000
戦場の狼	¥6,000
西遊降魔録	¥6,000
パドルマニア	¥6,000
ビジランテ	¥7,000
上海	¥8,000
アレスの翼	¥10,000

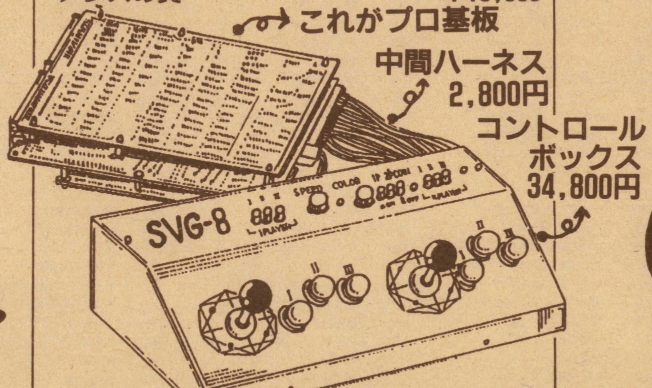

資料請求は無料です

でんわ・ハガキでOKです。
●氏名●住所●年令●でんわ番号を書いて送って下さい。

料金無料のフリーダイヤル0120-107855

(株)ケイアンドユウ 東大阪市高井田本通5丁目2番 ☎06-783-7855

振込先：東洋信用金庫 森の宮支店 普通100820 ケイアンドユウ

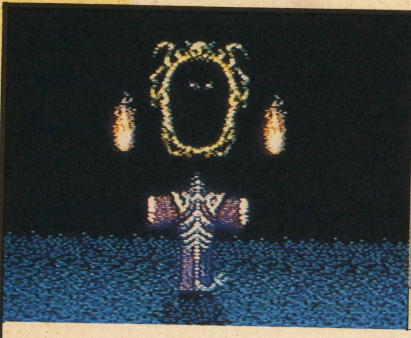

魔の元凶、ワイズマンから王国のお姫様を救い出せ！

基本的なアクションゲームに、操作性やグラフィック、音声合成などを加えて、今までのアクションの上をいく出来に仕上がっている、ソードマスターに注目！

ソードマスター

アテナ／12月21日発売／￥5900／カートリッジ

美しいグラフィックと三重スクロールで見せ場たっぷりのアクションゲームだっ

このゲーム、同社の『ドラゴンユニット』の流れをくむアクションゲーム。今作は中世が舞台なんだけど、この超美麗のグラフィックが、中世の世界をシリアスに描いている。
中でもスゴイのは随所に見られる三重スクロール。ファミコンで、しかもこんなリアルに動くのはホント感動モン。
その他、キャラが音声合成でしゃべったり、操作性が良いなど、中世の世界にどんぷりつかれる、やりごたえ&見せごたえたっぷりなゲームだ。

▲薄暗い雰囲気の画面。敵をどんどん蹴散らして進むんだ

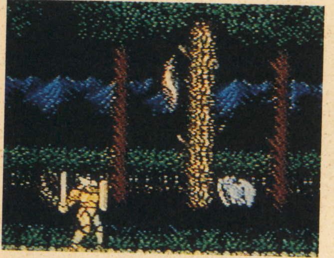

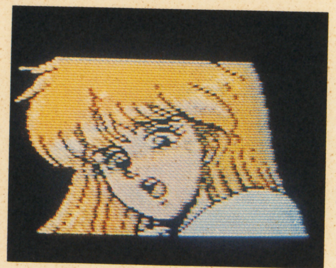

▲カッコイイオープニングデモ。このお姫様を助け出すんだ。待っててね

これが戦いの舞台、"オルドリアン"

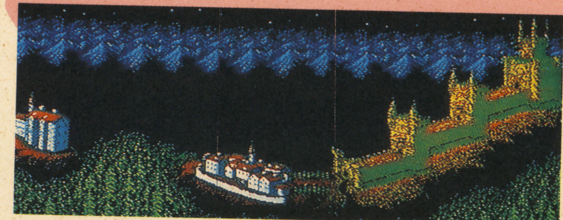

▲左がスタート地点、右が敵の大ボスがいる城だ。この中にはさまざまな冒険が待ち受けているぞ。君はお姫様を救い出できるか？

見事三重スクロール

写真でしか見せられないのがホントーに残念。戦闘よりこっちに見とれそう…

んーごりっぱ

▼三重スクロールの出来はどうだろう？ という事で、写真で説明しよう。バックの山を見比べてくれ

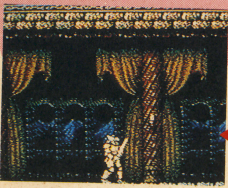

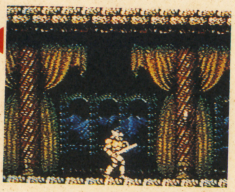

▲分かったかな？ これだと二重っぽいけど、床もしっかりスクロールするんだ

主人公のアクションだってカッコイイのだ

▲一番お世話になる剣士。早くマスターしよう

上段

中段

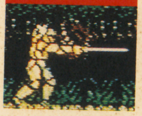

防御

下段

実は一人二役だったりして……

▲これが魔法使い。4種類ともため射ちがOK

通常弾

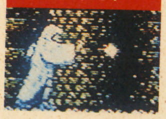

▶一番弱い通常弾。でもためれば結構強力になるゾ

ファイヤー

▶そのままだとチト弱いかも。これもため射ち

エクスプローション

▶爆風を起こす、唯一変化のある魔法。これは使える

サンダー

▶威力最高！ ため射ちの結果は自分で見てね

ROUND 1と2を攻略してしまおう

ROUND 1

まずは森のステージ。ここでは戦い方と、経験値をかせぐ事にポイントをおくべし。

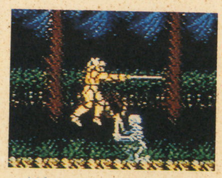

▲中ボスのガイコツ。このゲーム、わりと中ボスが多いから白熱するゾ

▲モノホンのボス。火の玉のシャワーだ。これは防御で大丈夫

ROUND 2

町のステージ。ここのボス、ソードマンを倒すと魔法使いに変身できるつえが手に入るんだ。

▼さすがに敵の数が多くなる。そのかわりに、この面には中ボスはいない

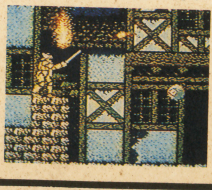

▼ボスのソードマン。強いが倒すと、魔法の杖をもらえるぞ

©1990 A thena co., LTD.

シルクロードは愛と夢とお金なのでした

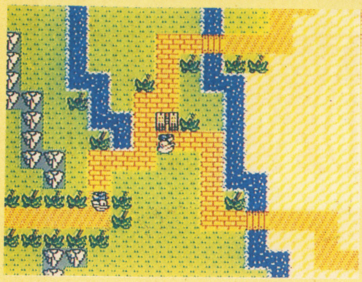

なんだ、なんだ!?　妙なRPGが登場したぞ！　なななんと、敵を倒してもお金が手に入んなくて、商売をやんなきゃいけないRPGっ!!　なんかものすごくヘンだけど、この商売ってヤツ、実はすんげえ面白かったりして。

虹のシルクロード

ジグザグ冒険記

■ビクター音楽産業／■¥7,500
■12月下旬発売予定／■カセット

■お金かせぎが大切!!異色のオモシロゲームシステム!!

このRPGのナニが凄いかって、それは商売という要素だ。プレイヤーはリタルランドという国の王子様で、悪大臣に奪われてしまったリタルランドを取り戻すべく冒険の旅に出発するんだけど、その間に必要なお金を商売でかせぎながら進んでいかなければダメなのだ。

というのも、このゲームに出てくるモンスター達は、お金を持っていないから。倒してもお金は手に入らないのだ。となると、自分で商売をするしかない、ってワケ。うーむ、理にかなっとる。んで、この商売ってのがまた面白い。ハマると、ゲームの目的も忘れてお金かせぎに没頭しちゃう。そんなゲームなのだ。

▼外見はフツーのRPG。羊の皮をかぶったヤギって感じ

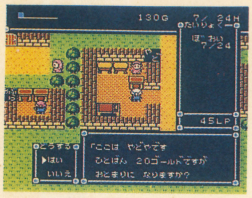

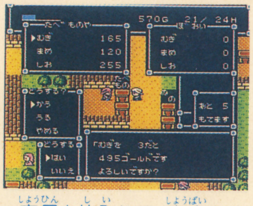

▲商品を仕入れて、商売をすることが大切なのだ

■商売システムは、こーやってやるものなのだ

いかに安く仕入れて、いかに高く売るか?これが商売の鉄則。同じ品物でも町によって価格が違い、その差を利用して商売をするわけだ。たとえば豆を100ゴールドで仕入れて、140ゴールドの町に売りに行く。ってコトだ。

▼仕入れ値と売り値の差額が、もうけになって入ってくる

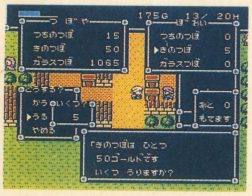

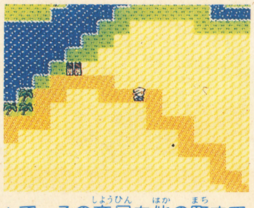

▲で、その商品を他の町まで売りにいくのだ

▼狙いをつけた商品を仕入れる。安いほど良いのだ

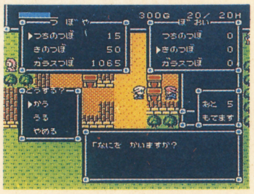

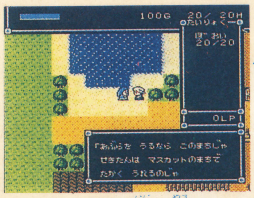

▲まず、どこの何が安いのか、情報を聞こう

■動物、傭兵なんてのもいて、一緒に旅をしてくれるぞ

商売を拡大する方法として「動物」がいる。コイツは荷物を運んでくれるカワイイヤツで、主人公だけだと5個までの商品しか持てないんだけど、動物は1頭につき10個までの商品を持てる。

傭兵は旅を助ける仲間。コイツらを雇ってパーティの戦闘能力をアップさせていかないと、旅は困難なのだ。

▶傭兵には3段階のランクがあって、良い傭兵ほど強くなるけど、値段も跳ね上がる

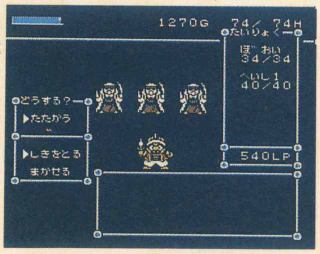

▼傭兵はお金を払って仲間にする。パーティの一員だ

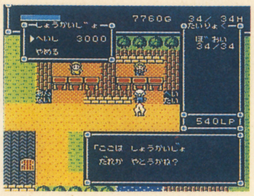

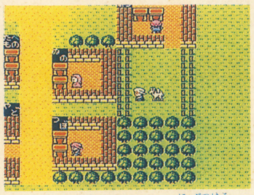

▲動物は頼りになる荷物運びキャラなのだ

■待ちうけるエリアは全部で6つ。色んなイベントがあるぜっ！

さて、旅の道のりはというと、タイトルからも想像できる通り、舞台はシルクロード。アラビアからスタートして東の中国まで、6ケ国を巡って冒険を進めていくのだ。

それぞれの国ごとに、いかにもその国らしいイベント群がワンサとあって、気分は地理のお勉強!?どれも味のあるイベントばっかりだぞ。

▼これは船に乗っていたときに起こる秘密のイベントだ

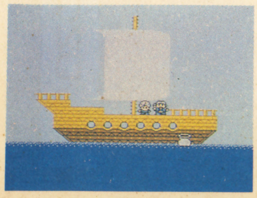

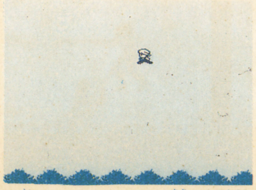

▲行ったことのある町へ一瞬で行ける魔法のジュータン屋

▶最初のイベントはバグダッドの王様に頼まれる、占い師探しなのだ

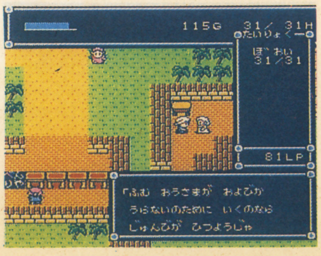

©1990 VICTOR　©1990 NHKサービスセンター　©1990 I&S

アラビアから旅立って、虹の鏡を集めていこう

ダマスカス

とりあえず、序盤の展開だけ紹介しよう。主人公はアラビアのダマスカスの町から旅に出る。このときに持っているのは乳母からもらった「土のつぼ（商品）」が5コ。まずはこれをお金に替えて、装備を整えていかなくちゃね！

ダマスカス

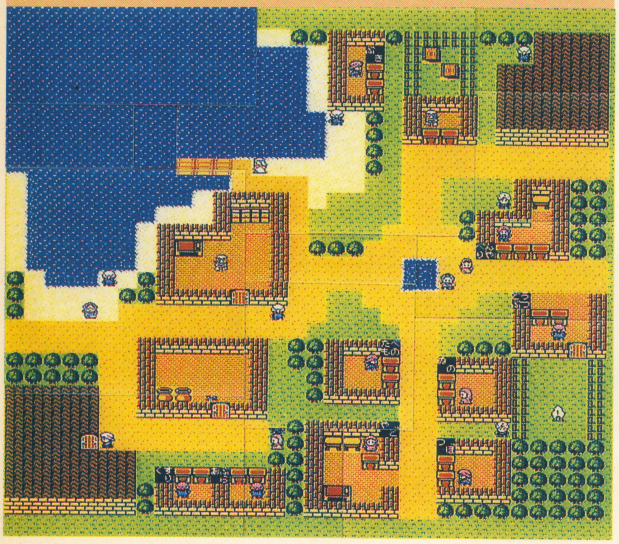

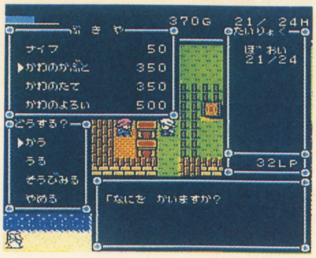

▶主人公の旅立ちの町だ。最初のうちはここととバグダットとの往復でゲームは進む

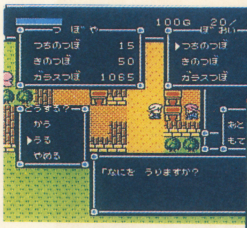

▲おトクな商品に関する情報は大切。しっかりメモしておこう

▶まずは情報集め。しっかりと情報を聞いておこう

◀ふんふんほうほうへー、なるほどねーってな話を聞かせてくれるぞ

バグダット 王様に会ってみよう

ダマスカスでもらった土のつぼは、ここバグダットで売ると高い。最初のうちは、こことダマスカスの間で商売をするといいだろう。

ある程度の装備（武器とヨロイ）を手に入れたら、町のはずれにあるお城に行って、王様に会ってみよう。いよいよゲームスタートって感じで、メッカの町に住む占い師を連れてくるように、と命じてくれるぞ。

さあ、メッカで高く売れる商品を持って、メッカに行くぞっ！

▼王様に会えば、占い師捜しの仕事をくれる。もちろん引き受けよう

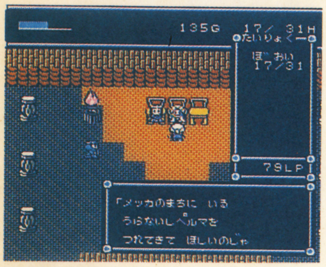

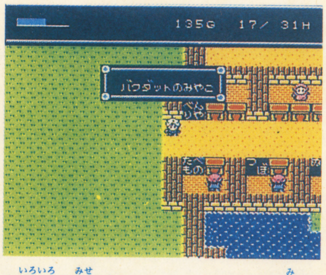

▲色々な店がある。ひとつひとつ見て廻ろう。良い商品はあるかな？

ダマスカス〜バグダット

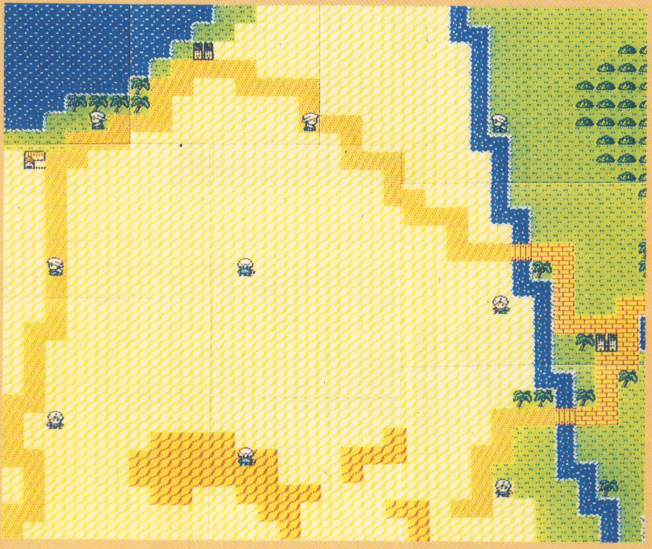

装備をととのえて、群らがる敵をやっつけろ!!

このゲームの重要なポイントとして、主人公はレベルアップしない、ということがある。なんと、キャラクターを強くするためには、武器と防具があればいいのである。というのも、武器、防具自体にHPがあって、それと自分のHPをプラスした数が、キャラクターのHPになるってコト。良い武器、防具になるほどHPが高くなる。もちろんそれなりに高いけど。

てことはつまり、お金さえあれば主人公は強くなれるのだ。バシバシかせいで、バシバシ敵をやっつけようぜっ！

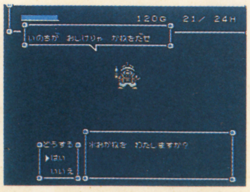

▲敵と戦ってLP（経験値のようなもの）を貯めよう

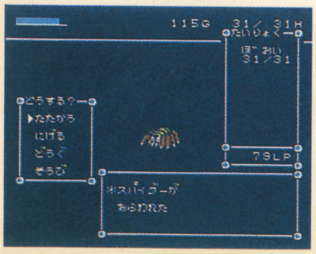

▶LPが貯まると特殊な商品を扱うのに必要な、許可書というものをもらえるぞ

陸戦歩行兵器メタルフレームでエイリアン基地に殴り込み！

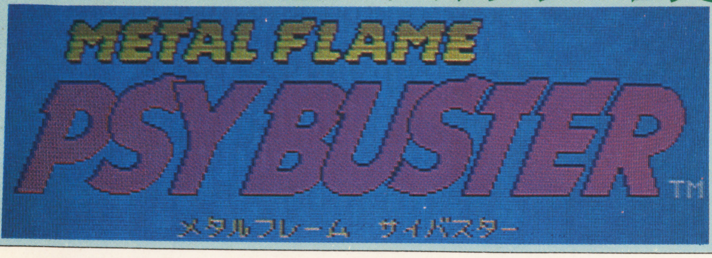

3本足の歩行メカとパイロットのコンビネーションで敵エイリアン基地を叩く、メタルフレームサイバスターがファミコンに登場！　デカキャラのメタルフレームとパイロットのトニーが、上下左右に広いステージ内を駆け回る！

ジャレコ／12月14日発売／¥5,900／カートリッジ

ストーリー

AD20XX、地球はかつてないエイリアンの侵攻を受けた。地球連邦は、かろうじて撃墜したエイリアン兵器を解析し、ただちに陸戦歩行兵器O.M.O.IIIを作り、エイリアンに対抗しようとした。しかし、エイリアンは大陸間弾道チューブを完成させ、地球を掌握していた。

▲元陸軍特別攻撃隊隊長、A・ヘンダーソン

▲メタルフレーム。起死回生の望みを受けた最新兵器

▼メタルフレームは、戦車に足をつけたような兵器だ。踏み潰したり、撃ち壊す事が出来るが操縦者がいなければ動けない

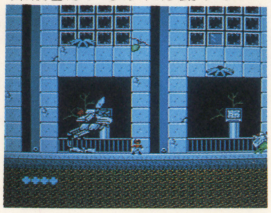

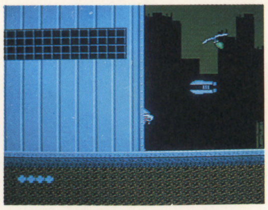

▲連邦政府はトニーをパイロットに任命し、大陸間弾道チューブに潜入、エイリアン壊滅を命令した

キーを探し出せ

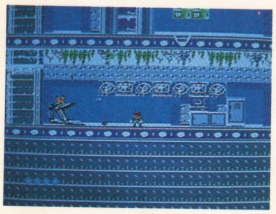

▲メタルフレームがやられても、トニーだけで進む事も出来る。でも、メタルフレームの耐久力や攻撃力はないのでキツいはず

▼Kマークのアイテムを取ったら、エリアの端にあるゴールに向かう。これでこのレベルはクリアした事になる

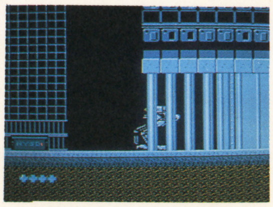

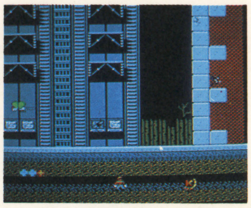

▲場所によっては、破壊する事によってアイテムが出現する。その内のKマークのアイテムを取れば、次に行ける

▼各レベルにより、敵の種類が違う。動きを覚えずに戦うのはかなりキツイから、まずはどんな攻撃かを見よう

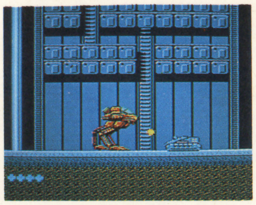

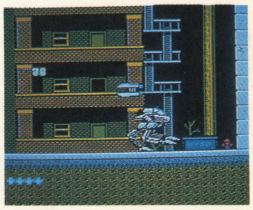

▲占領された街をぬけ、大陸間弾道チューブに向かう。目的はエイリアンを倒す事と、次のレベルに進む事だ

2タイプの操作をマスターせよ

O.M.O.III

▼ジャンプして、敵を踏み潰す事が出来る。低い敵に有効だ

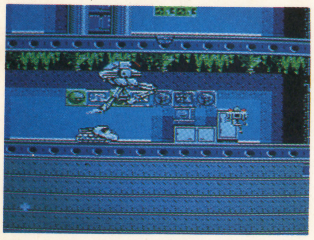

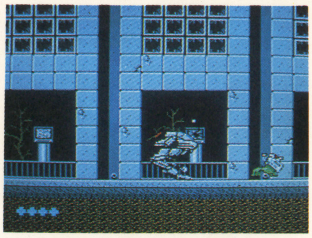

▲通常兵器だと前方、上、中段への射撃のみ。パワーアップ可能

▶ポーズを押すとサブ画面に切りかわる。下の段がアイテム表示

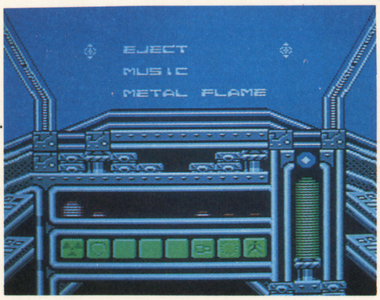

▲3本足の歩行メカ。ダメージを多く受けると破壊される

トニー

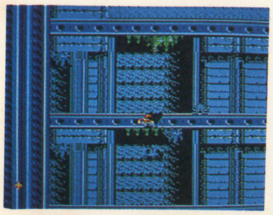

▲小さなくぼみでも、落ちるとダメージを受ける。これはメタルフレームも同じ

▼アイテムを出すのはメタルフレームでも出来るが、それを取れるのはトニーだけだ

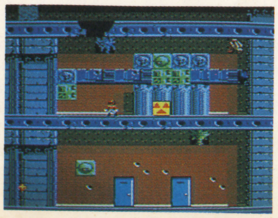

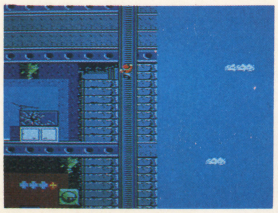

▲狭い所や階段などはメタルフレームの巨体では無理だ。そんな時はトニーで移動しよう

▼武器は1種類でパワーアップはしない。使えるアイテムはバリアーだけだ

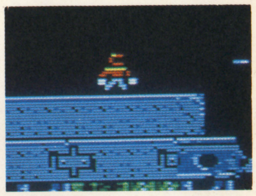

▲エジェクトでコックピットから出て戦う

©1990 SCULPTURED・SOFTWARE INC ©1990 K.K. DCE ©JALECO LTD

隠されたアイテムを見つけだしてパワーアップせよ！

各ステージ毎に入っている容器は違うけど、中にはメタルフレームを強化するアイテムがある。出来るだけ取っていこう。

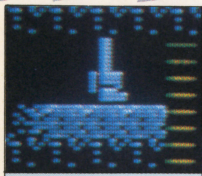
▲キャノン。単発で前方にしか射てないが、強力な武器だ

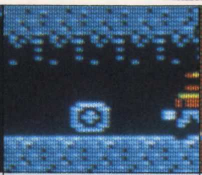
▲オートターレット。ショットの向きが、8方向に回転する

▲ターレット。狙える向きが8方向になり、高速連射になる

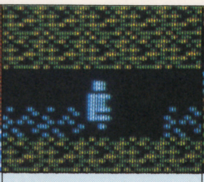
▲連射アップ。メタルフレームの連射速度を上げる

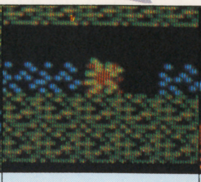
▲スマートボム。画面中の敵すべてにダメージを与える

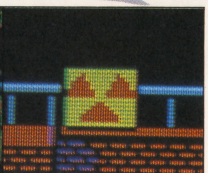
▲フュエル。メタルフレームのエネルギーの源だ

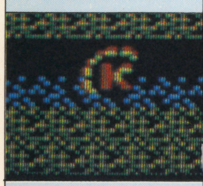
▲キー。次のレベルに進むために絶対に必要なアイテム

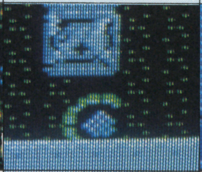
▲マリンリアクター。メタルフレームが水中に入れる

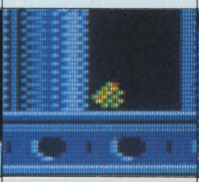
▲リアクター。メタルフレームのエンジンパワーアップ

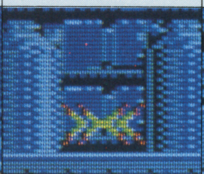
▲シールド。メタルフレームの装甲のパワーアップ

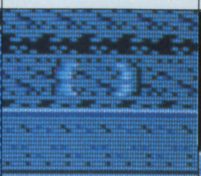
▲バリアー。トニーが一定時間だけ無敵状態になる

▲1UP。プレイヤーの残りが増える。あまり出てこない

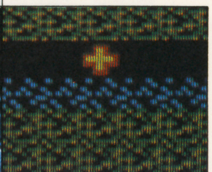
▲ライフ回復。トニーのライフを回復させる

全6ステージのうちの5ステージを紹介！

ステージは全部で6ステージ。大陸間弾道チューブは、宇宙ステーションから地上の5つの基地をむすんでいる。目指すはエイリアンの本拠地である宇宙ステーションだが、そのためには5つの基地を攻略しなければならない。タイプのまったく違う5ステージを、ここでちょっとだけ紹介しちゃいましょ。

ステージ1

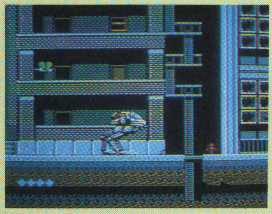
▲敵の攻撃はまだ弱い。ここで操作に慣れよう

▼見慣れたビルや下水道のある街。しかし、人間はいない…
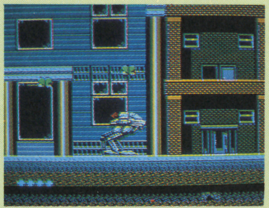

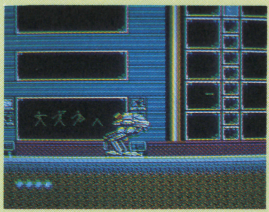
▲廃墟の街にある大陸間弾道チューブに向かうステージ

ステージ2

▼エレベーターを上手く利用しなければならないステージだ
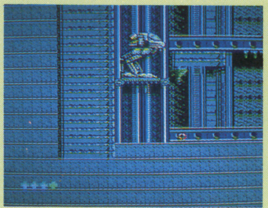

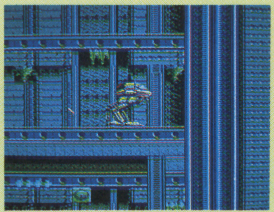
▲チューブで別の基地に着いた。17階と19階建てのビルの中だ

ステージ3

▼バリアーが張ってある場所もある。無理にでも通るしかない
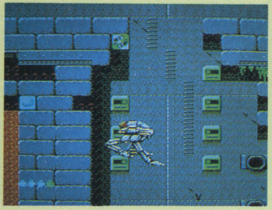

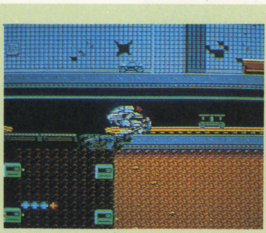
▲地下鉄路から続く地底がステージ。しつこい敵が多いぞ

ステージ4

▼神殿内には、罠や追尾ミサイルや砲台など、危険がいっぱい
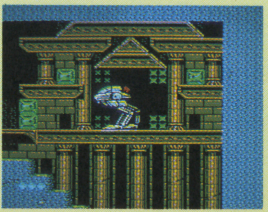

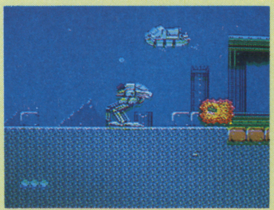
▲地下道→海底→海底神殿のコース。マリンリアクターを取れ

ステージ5

▼草をつたって上下左右に移動出来るぞ
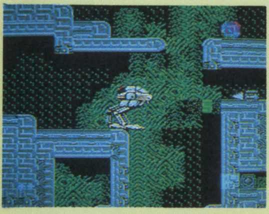

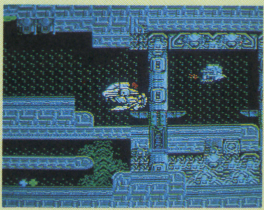
▲岩と草にかこまれた地底世界。メタルフレームでの移動が困難

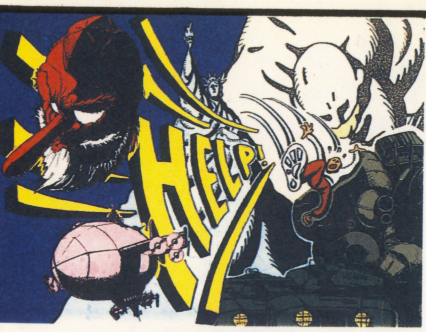

破壊しつくす快感!!

画面上に現われる敵、障害物をことごとく破壊するスーパーリアルグラフィクスによるシューティングゲーム登場！

暴れん坊天狗

あばれんぼうてんぐ

メルダック	12月14日	¥6,500(税別)	カートリッジ

ダークシードから地球を救え！

西暦1999年。突然、宇宙より飛来した物体によって、地球は支配された。この物体こそ超極悪生命体「ダークシード」だった。

この地球の危機を救うため、日本の天神界の守護神である「天狗」は、己の霊力で大天狗の面をつくりだし、最も邪悪な念を感じるアメリカへと飛ばしたのだった。

暴れん坊天狗画面説明

▲左上はライフゲージ。ダメージを受けると減るが1万点ごとに回復する。右上には取った人間の数、その下がアイテムで左から2連射、3連射、全滅アイテム。獲得するとすぐわかる

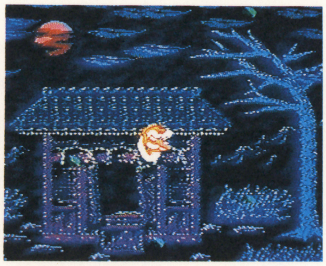

▲アメリカへ向って飛びたつ天狗。この天狗が地球を救うのだ

撃って撃って撃ちまくれ！

ビルでも岩山でも、とにかくひたすら撃ちまくって進んで行こう。敵の攻撃など気にせず撃たれたら撃ちかえすといったエキサイティングなゲームだ。そして破壊していくと時々助けを求める人間が飛び出てくる。この人間を助けるとパワーアップにつながる。5人助けると2連射、10人助けると3連射になり、15人助けると画面上のすべての敵を全滅させるアイテムが得られる。

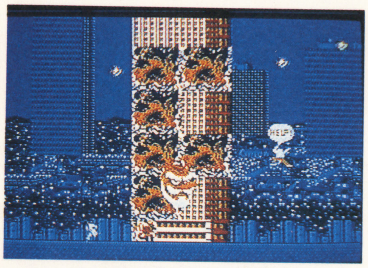

▲いきなり人間が飛び出てきたぞ。すかさず救助してパワーアップにつなげよう

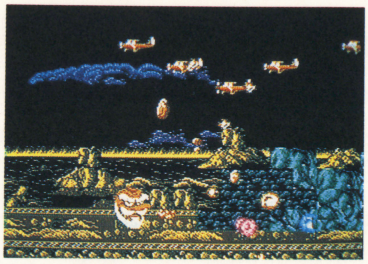

▲建物も岩山も粉々に破壊できる。くだけちった破片が飛び散っているのがリアル

各ステージを見てみよう！

ステージは4つの地区で構成されていてステージ4は1ラウンド、残りは全て2ラウンドで成り立っている。各ステージの最後にはボスキャラが待っていて、どこの地区からでも始められるが、全4地区をクリアしないと最終ステージへ行けないぞ。

▲ステージ2のボスはボールバニマンだ。タックルしながらオノを投げてくるぞ

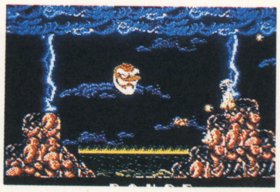

▲ステージ2はグランドキャニオン。ラウンド1は岩山を、ラウンド2は峡谷を進んでいく。雷雲と噴火に気をつけよう。ダメージはかなり大きいぞ

▲ステージ1のボスは自由の女神だ。たいまつの炎と1発でも当たれば死んでしまう毒水晶が武器だ

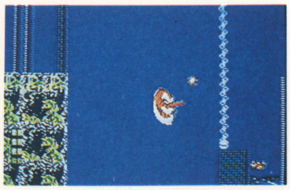

▲ステージ1はニューヨークビル街だ。ラウンド1は地上を進み、ラウンド2は上空を進んでいく。この地区ではバリヤーに注意しよう。触れるとダメージは大きいぞ

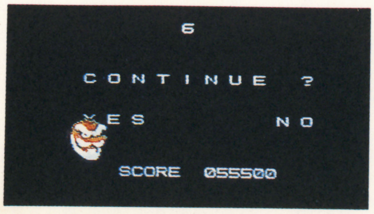

▲ゲームオーバーになってもコンティニューがあるぞ。コンティニューの回数は最初6回あり、面をクリアするごとに1回づつ増え、最大で9回まである

▲ステージ4のボスは宇宙ヘビだ。4匹もいて弾を吐きながら変な動きで追ってくる。頭が弱点だ

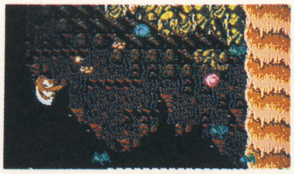

▲ステージ4は洞窟。ここは1ラウンドしかない。洞窟内は数多くの滝が流れていて滝つぼに引きずりこまれないようにしよう。動きがとれなくなるぞ

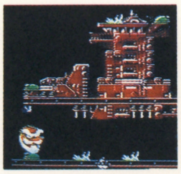

▲ステージ3のボスは原子力発電所だ。最後部奥にあるプラトリウムの塊りを破壊しなければだめだ

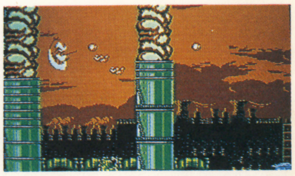

▲ステージ3は化学工場だ。ラウンド1は上空を進む。吹き出す煙に注意。ラウンド2は工場内部だ。迷路の様になっているので気をつけて行こう

©1990 NCS Corp. ©1990 MELDAC／LIVE PLANNING

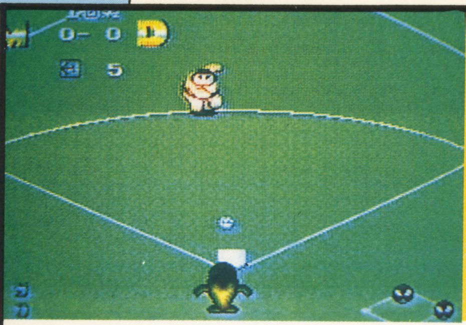

コミカルでシビアな新スポーツゲーム!

ほとんどのジャンルが出つくした感のあるスポーツゲームだが、その盲点をついてニュージャンルの登場だ! パワフルでエキサイティングな内容に熱くなれるぞ!

キックボール KickBall

メサイヤ(NCS)	発売中
¥6,200	Huカード

コミカルなキャラでプレイ!

キックボールは野球とサッカーとドッジボールをたしたようなゲーム。小学生等がやるフットベースボールみたいなもの。

ゲームのモードは2つで、1人プレイと対戦プレイが楽しめる。チームは全部で7つあり、全てコミカルでバラエティ豊か。シュビビンマンのタスケやキャピコまで登場しちゃうのだ。

全7チームからセレクト!

どれもコミカルで個性的。キミはどのチームにする?

▲タイトル画面の時にプレイモードを選択。1PLAYERモードは対コンピュータ戦。2PLAYERSは人間対人間で楽しむモードだ。どちらもハマるぞ

投げて蹴ってぶつけてよけろ!

ルールはほとんど野球と同じ。違う点は、投手が投げた(転がした)ボールを蹴り返すところ、走者にボールをぶつけるとアウト、2ストライクからのファールはアウトになるところだ。

よける!!

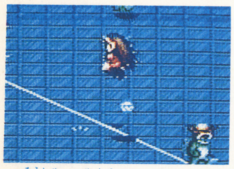

▲走者は野手から投げられたボールをジャンプしたり伏せたりしてかわせる

ぶつける!!

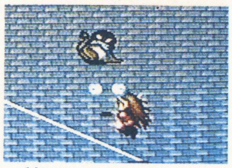

▲走者にボールをぶつければアウト。Ⅱボタンを押せば走者に向かって投げる

蹴る!!

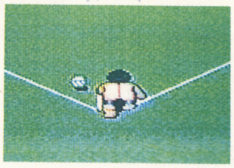

▲Ⅱボタンで助走し、再びⅡボタンでボールを蹴れる。タイミングが重要だぞ

投げる!!

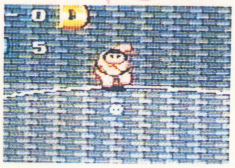

▲実際はボールを転がすのだが、カーブ、シュート、スローボール等使えるのだ

リアクションにも注目!

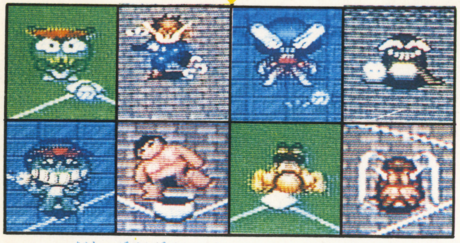

▲ゲーム中の場面場面で変わるからこれも見逃せない

必投技を駆使すればより一層盛り上がる

投手、蹴者、野手にはそれぞれの必殺技がある。しかも、投手と蹴者の必殺技はチームによって違うぞ。

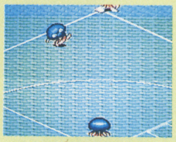

▼蹴者の必殺技はⅡボタンを2回連射すればOK。回数制限はなしだが、連射するタイミングがかなりシビアで難しい

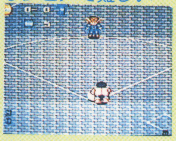

▲野手の必殺技はボールをぶつける時に使う。Ⅱボタンの連射で超威力のある分身ボールを投げれる。回数制限なし

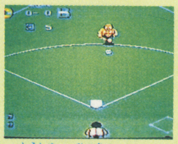

▲投手の必殺技は5回まで使える。Ⅰボタンを押すだけでOK。5回までという制限があるから、どこで使うかがポイント

バラエティに富んだ3つの球場

球場は全部で3種類。それぞれの特徴を把握してプレイすることも重要なポイントだぞ。

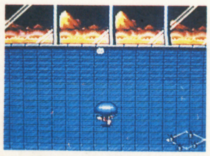

▶例えば外野を越える当たり。サイバー球場では……

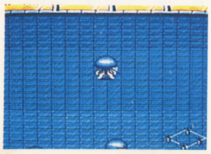

▶跳ね返るのを待って捕球した方が効率的なのだ

草原の球場

▲一面に芝が生えている緑の豊かな球場。ボールはあまり跳ねないので、取りに向かう際はもたつかないように

バラ球場

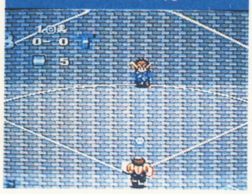

▲グラウンドがブロックで構成された球場。ボールの跳ね具合は、サイバー球場と草原の球場の中間ぐらいだぞ

サイバー球場

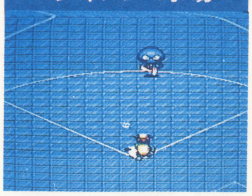

▲青色が美しい球場。ボールがよく跳ね、3球場の中ではいちばん。その跳ね具合を頭に入れてプレイすべし!

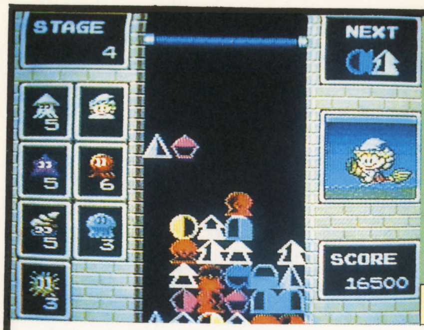

PCエンジンGT通信モード対応のパズルゲーム

すでに発売されたPCエンジンGTの通信（VS）モードに対応しているソフトは左項の「ボンバーマン」とこの「スピンペア」だけなのだっ!!

SPINPAIR

メディアリング／12月14日発売／￥5,900／Huカード

遊び方はカンタンでも…奥が深〜い

ゲームのルールは簡単!! 2つに分けられたキャラクターを合わせて、どんどん同じ組み合わせを作って消していくのだ。「テトリス」を始めとするパズルゲームが、そのシンプルさで広くユーザーに受け入れられたように、このスピンペアもその流れを汲むパズルゲームだ。遊び心という点では一番かもね。

スピンペア基本操作方法

方向キー	キャラクターを左右に動かしたり、早く落下させたい時に使う（✚を下）
Ⅰボタン	押すごとにキャラクターが90度右に回転する
Ⅱボタン	左右のキャラクターを入れ替えられる

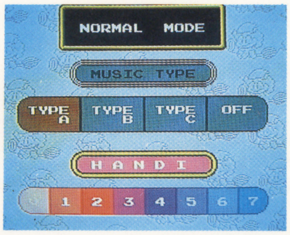

▲4つのモード設定の他にBGMは3種類、0〜7まで8段階のハンデも付けられる

まずは基本プレーを良く理解しよう

それじゃまぁ、どうやってブロックを消していくのかを実践してみよう。深く考えることは何もなぁーい。己の判断力と反射神経のみで勝負すればOK(?)

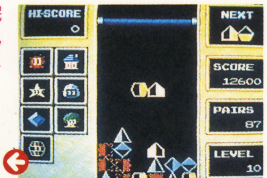

まずは家のキャラクターを完成させて、次に下にあるタルと絵柄が重なるように回転させる。

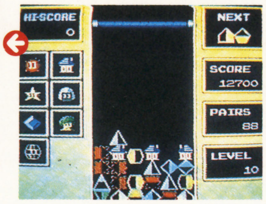

▲上からランダムに落ちてくるキャラクターと同じ絵柄のキャラを合わせて、1つのキャラを完成させるのだ

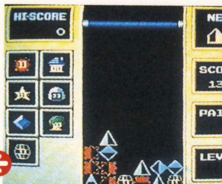

▲キャラクターが完成するとそのキャラが生き返って左右に分かれ、横1列の同じ絵柄を消していく

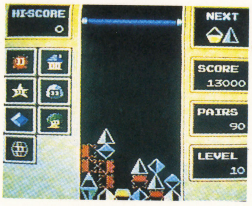

▼キャラクターが消えると上のキャラが落ちてくる。横1列同時に3つ以上のキャラを消すと縦の列も同じく消える

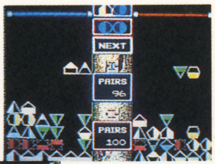

さらに面白い対戦モードで白熱

何といっても燃えるのは、やはり対戦モード。キャラクターを3個以上同時に消すと、消したキャラクターが対戦相手に…。「速く」消すだけじゃ勝てない。

バトルモード

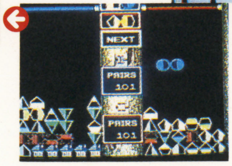

◀心地良い音楽と共に、家のキャラが完成して左右に分かれていく。すると…

▶対戦モードは「速く」消すのではなく、どれだけ「まとめて」消すかが勝負

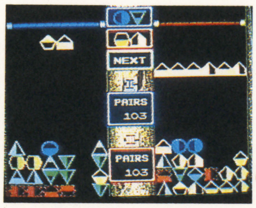

▲6個の家のキャラクターが相手側に。3個以上キャラを消すと、相手にそのまんま、キャラを送りこめる

通信VSモード

▼お待ちかねの通信機能を使った対戦モード。左側のレーダーで相手側にたまっているキャラの量がわかる

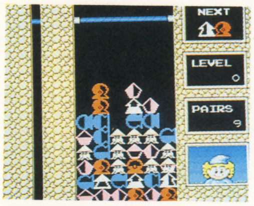

かわいいキャラのテンコ盛り!!

ストーリーモードは町、畑、海…と8つのステージに分かれ各ステージ数多くのキャラクターが登場する。キャラのかわいさには一見の価値あり。

まずは町からスタート!!

▲そのステージに関連した個性豊かなキャラクターが登場する

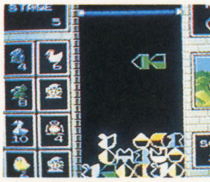
▲ステージをクリアするには、表示されているキャラクターを全て完成させなければならない。完成すると魔法使いの顔に

華麗に(!?)変身!!

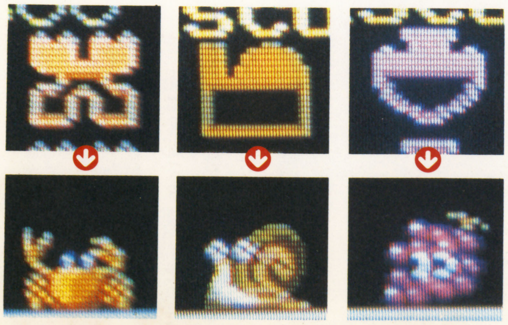

©MEDIA RINGS CORPORATION

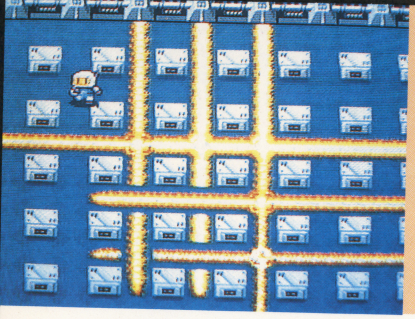

帰ってきたボンバーマン！今度はお姫様救出だ

ボンバーマン

ついにPCにも移植された、超過激なアクションゲーム。さすがPCということで、5人対戦モードや、巨大ボスの登場など、NEWフィーチャーがいっぱいつまったハドソンの自信作だ！

ハドソン／12月7日発売／￥5300／Huカード

単純明快なドハデアクション!!

ファミコン版ボンバーマンが発売されたのが、今から約五年前、ハデな構成と人間になりたいという、ちょっと異風なゲームだったが、ナントこれが大人気となり、ついにPCで発売される事になった！

今作のストーリーは、宿敵B・Bから博士の孫娘を救い出すといった、今風の設定。

問題の内容の方はというと、システムは昔とさほど変化はないけど、さすがに五年も経つと、グラフィック、BGMなど、格段に上をいっていている他、ボスが登場、最高5人まで出来る対戦モードも加わり、ますますハデに仕上がっている。今年の冬休みはこれで熱くなろうぜっ。

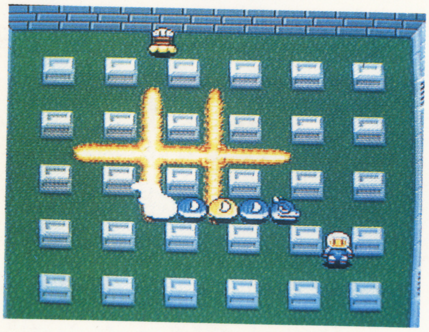

▶またまた大暴れのボンバーマン。よく見ると昔のFC版よりもコミカルになって、愛嬌があるよね

ドアとアイテムはブロックの中に！

ブロックを爆弾で壊し、ドアとアイテムを捜し出すというのも昔のまんま。ドアとアイテムは各面に必ず1コずつあるけど、アイテムだけは絶対に乗ろう。

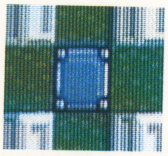

▲水色のドア。敵を全滅させると光って中に入れるぞ

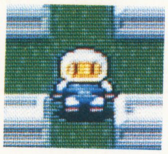

▲ボス面以外には必ず1コ出現。炎で壊さないでね

これが8種類の爆裂アイテムだ!!

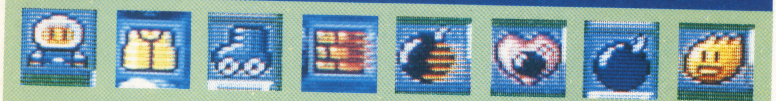

▲火力アップ。最大で5倍にも広がるんだ

▲爆弾をおく数が1つ増える。最大で10コまで

▲好きな時に爆発させる事ができる。便利だぞ

▲爆弾を通り抜ける事ができる。これも便利だ

▲こっちは壊せる壁を通り抜けられる様になる

▲移動スピードがグーンとアップする

▲ナント炎に当たってもOKの最強アイテムだ

▲数少ない1UP。点数で増えないから有難い

全8ラウンド構成今作はボスも登場

1つのラウンドには8つのステージがあり、8ステージ×8ラウンド＝計64面。ファミコン版が50面だったから14面多い。

最後のステージにはボスがいて、何発も爆弾を当てないと倒す事ができないから注意してね。

チュドーン

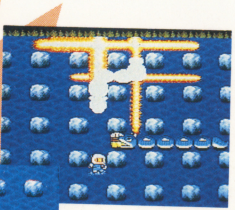

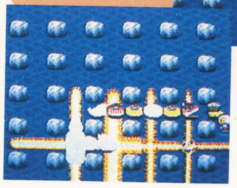

▲◀コイツは2面のボス。爆弾＆火力がアップしてるから楽に戦える

セーブ＆ロードができる様になった

セーブ＆ロードは、天の声からバックアップ、なければパスワードと、こいつは便利だぜっ。

▲「天の声Ⅱ」か「バックアップユニット」でセーブ、ロードが出来るんだ

白熱しまくる対戦モードは3種類

PC版での新しいフィーチャーが、この対戦モード。今回は普通のPCで出来る2つの対戦モードを紹介しよう。

共に最高5人までなんだけど、写真左のモードでは何が起こるか分からないドクロアイテムが出るんだ。これは5つの効果があるんだけど…とまあ、こいつは自分で見てやってくんなまし。

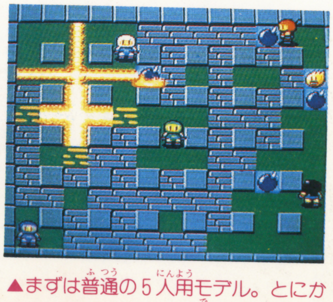

▲まずは普通の5人用モデル。とにかくアイテムがどんどん出てくるゾ

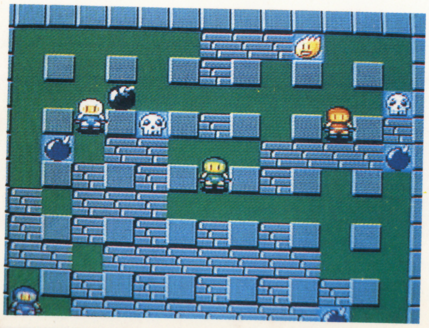

▶対戦モードはこっちがオススメ＆！ドクロマークのアイテムを取ると、魔訶不思議な事ばっかり起こるゾ

©1990 HUDSON SOFT

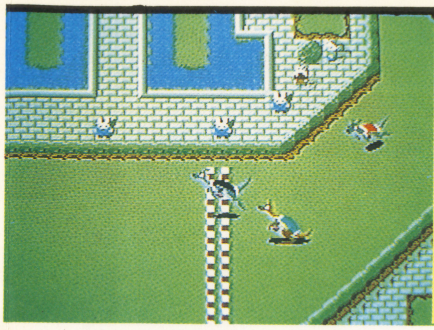

明るく楽しい新感覚のギャンブル・ゲーム！

ファンタジーあふれる世界を舞台にした、今までとはちょっと毛色の違うギャンブル・シミュレーション。この冬キミを熱くする、一獲千金ワラビーレース。コイツは要チェックだ！

メサイヤ(NCS)	12月14日発売
¥6,500	Huカード

競馬ならぬ競ワラビーなのだ

ファンタジックな世界を舞台にした、ちょっと異色のギャンブルゲームの登場だ。基本的な内容は競馬と同じだけど、走るのは馬じゃなくてワラビー。そう、タスマニアなんとかで一躍表舞台に現われたあのワラビーだ。そしてそのワラビーを乗りこなすのは、なんとウサギの騎手。これだけでも異色だよね。

ゲームの目的は、スタートした時に持っている10万GL（ジル…ゲームの舞台であるグッディランドのお金の単位）をレースで増やしていき、100億GL以上貯めること。そうすればエンディングが見られるのだ。

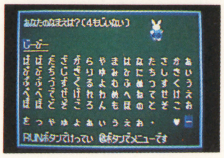

▲マイキャラはウサギ。4匹のうちから一匹を選び、名前をつけよう

▲ゲーム開始。10万GL持って、いざワラビーレース場へと出発だ！

リアルに設定されたレース場でゲームは展開

ゲームの舞台となるワラビーレース場は、まるで本物の競馬場のよう（といっても読者の人達は行ったことないか？）。でもちょっと違うのが、ここはファンタジックな世界に満ちているということ。レース場にいるのはすべてウサギやコアラなどの可愛い動物達だし、例えば予想屋で売っているリンゴやニンジンはすべて最新バイオ技術で育てており、食べると予想データがわかるという設定になっている。これらによって、ギャンブルというものが明るく表現されてる気がするね。

これがワラビーレース場だ

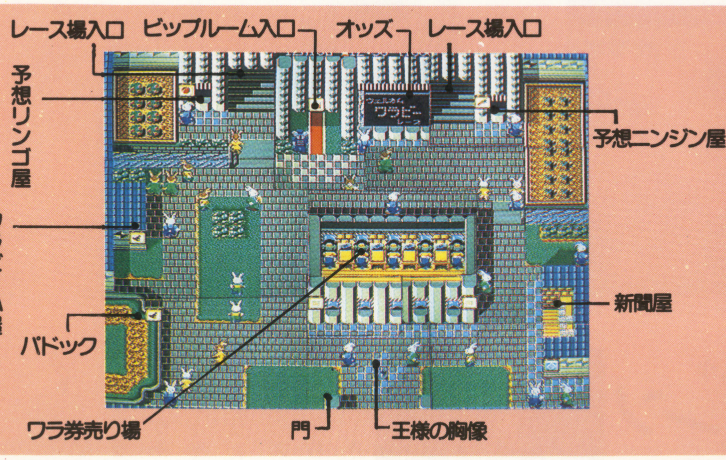

新聞屋

▲次のレースのデータがのった新聞が売られている。ま、要は競馬新聞だ

予想ニンジン屋

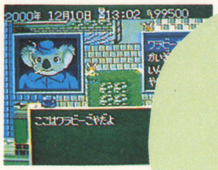

▲体調と気合いから勝つワラビーを予想するニンジンが売られている

予想リンゴ屋

▲スピードとスタミナから勝つワラビーを予想するリンゴが売られている

オッズ

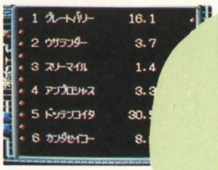

▲オッズの他に、レースの結果も表示してある電光掲示板。チェック！

ワラ券売り場

▲レースの1着を当てるトップ券、1着と2着を当てるダブル券が買える

門

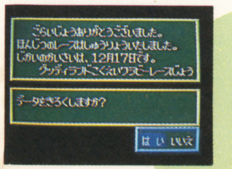

▲一日はここから始まり、ここで終わる。外に出るとゲームセーブできるぞ

王様の胸像

▲その日のコースタイプやメインレースの情報がスピーカーから流れるぞ

ビップルーム

▲自分のワラビーを持っている人（VIP）だけが入れる場所なのだ

ワラビー小屋

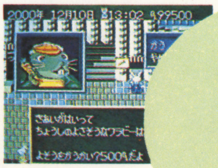

▲ワラビーを買ったり、改造したりできる。お金が貯まったらこよう

パドック

▲次のレースに出馬するワラビー達がいる。どれが元気かチエックしよう

©1990 NCS Corp.

ゲーム一連の流れを見てみよう

それでは実際にどのように予想してワラ券を買えばいいのか、ひとつのレースを例にとって説明しよう。但し、ここで説明するのはあくまで基本。予想のための情報収集をせずに、いきなりワラ券を買うことだってできるからね。

パドックを見る

▲ワラビーの状態を見よう。元気よく跳ねてるワラビー程要チェックだぞ

予想屋に行く

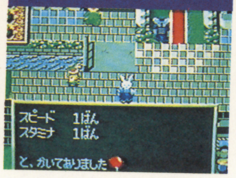

▲リンゴやニンジンの予想から次のレースの有力ワラビーをチェックしよう

他の人の話を聞く

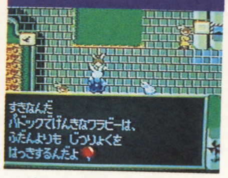

▲他の人との会話からも重要な情報を得ることがある。こまめに会話せよ

次のレースは…

▲Ⅱボタンを押し、コマンドの「じょうほう」を選べば次のレースがわかる

オッズを見る

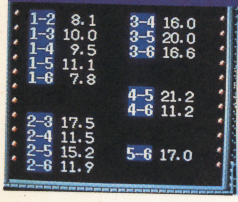

▲ダブル賞（連賞）のオッズ。1着と2着連対の倍率が表示される

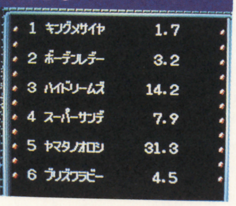

▲トップ賞（単賞）のオッズ。人気の高いワラビーほど数字が少ない

オプションは全7種類

はね／スピードが少しアップする
ズック／ジャンプ力とスタミナが増す
グローブ／相手からの攻撃を防御する
アイズ／相手を睨み、闘争心を失くさせる
スピーカ／奇声を発し、相手を邪魔する
ワラざけ／レース前半スピードが出る
ジェット／最後の直線で一気に伸びる

新聞買って情報収集

▲オプションというのは、ワラビーがつけているいわゆる武器。ワラビーに乗る騎手にも実力差があり、実力のある騎手ほどオプションを上手く使いこなすのだ。このあたりは新聞を見る上で特に重要だ

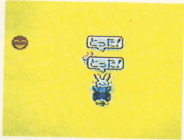

▶ちなみに当たった時は上の画面、はずれた時は下の画面になるぞ

ヤッター!!

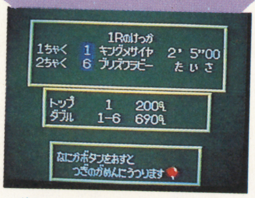

▲結果は1－6。最終オッズは6.9倍で、69000GL払い戻し

▼1着は予想通り1ワクのキングメサイヤ。さあ、2着は!?

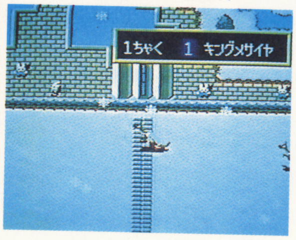

レース開始！

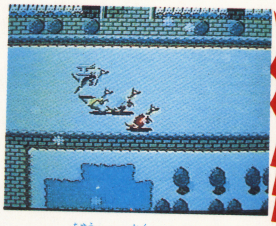

▲レース中は、各ワラビーのオプションを使う様がよくわかり、思わずエキサイトしちゃうぞ

ワラ券を買う

▲今までの情報を総合してワラ券を買う。というわけで1ワクを軸に買おっと

お金を貯めてワラビーを買おう

ワラ券で勝負する他にも金を増やす手段として、自分のワラビーを走らせ、賞金を稼ぐ方法もあるぞ。ワラビーを買って速いワラビーへと育てていき、レースに出馬させる。そしてて賞金をガンガン稼いでいくってワケ。しかも、ナタール王の持つワラビーに勝てば、グッディランドの国王にまでなれちゃう。前述したRPG的な要素というのは、まさにこのことなのだ。

自分のワラビーをつくる

改造する

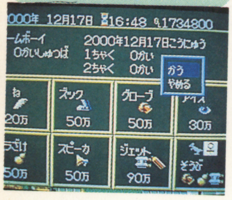

▲オプションを買ってワラビーを改造しよう。オプションは3つまでつけられる

名前をつける

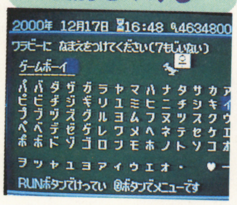

▲買ったワラビーに名前をつけよう。どうせなら速そう名前にしようぜ！

ワラビー購入

▲ワラビー小屋のおやじが連れてきた3匹のうちから特徴を見て買おう

出場させて育てていく

レベルアップ！

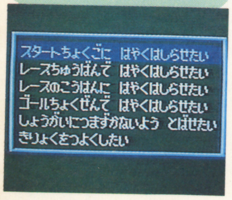

▲1レース出馬する毎にレベルアップ。この中の1頭目のポイントを上げられる

レース観戦

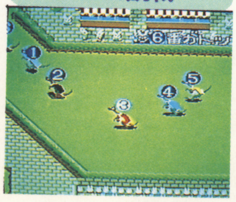

▲さあ出走だ！　最初のうちはビリの連続で1頭だけとり残されるけどガマン！

ビップルームの本部で出場申請をする

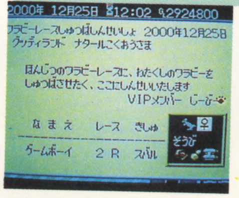

▲手続きをすべて終えたら、出馬申請書にサイン（といっても足あと）するのだ

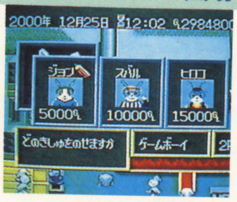

▲騎手に騎乗依頼する。左からC、B、Aクラス。Aクラスが最も実力のある騎手

▲出馬するレースを決める。脚質やスタミナなどを考えて決めた方がいいぞ

▲ビップルームにある本部。ここで申請だ

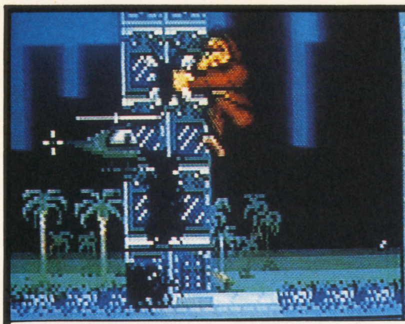

街を破壊し、人間を喰らう立場が逆のアクションだ!

迫る巨大魔獣から街を救えというのならわかるが、ビルを壊し、人間を食べる事が目的のゲームがあっただろうか? 欲求不満解消にはちょうどいいアクションゲームだぜ!

ムーミン／12月発売予定／¥4,300／ゲームカードソフト

ビルの街を破壊して進む巨大獣人が主役

巨大な獣に変身する4人のうちの1人を選び、ビルを破壊し、人間を喰らい、アメリカの都市を渡り歩くというゲームだ。

ビルの窓からは狙撃手が銃を構え、ヘリの機関銃がキミを倒そうと狙ってくるぞ。

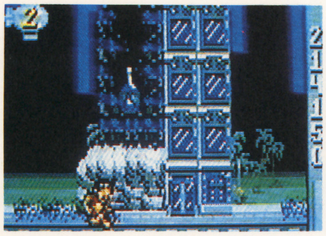

▲銃で撃たれて、右にあるライフゲージがなくなると、獣人は人間の姿に戻ってしまう。人間を食べて体力回復だ

▼ビルによじ登り、拳でビルを破壊していく。ある一定量以上壊れると、ビルは垂直に崩壊していく

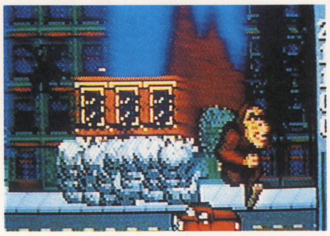

▲この4人の獣人のうちの1人を選んで、ビルの街を破壊していく。敵は街を守る軍隊だ

4人のうちからキミの獣人を選びだせ!

RALPH

▶巨大オオカミ男。白い服に、赤いスカートのOLが好み

LARRY

▶巨大ネズミ男と言ってもいいのか…。ハデ好きで、新聞記者がいると喜ぶ

LIZZY

▶こんな姿だけど、実は女性。誠実なサラリーマンがお好み

GEORGE

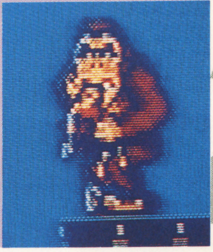

▶キングコングでお馴染みの姿。赤い服を着た美女がお好みだ

ビルの中にはおいしい物がいっぱいだ!

▲ファイナルポーションと呼ばれる、ラウンド中、無敵になれる薬もあるぞ

▼トイレやバスタブもある。ただし、人間が入っていない時は手を出さないように

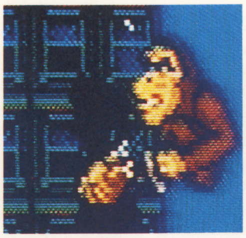

▲人間以外にも、ハンバーガーや果物、牛乳、パンなどのフードも出てくる

▼狙撃手も窓の開いている所から狙ってくる。捕まえて食べれば体力回復だ

▲窓の開いている場所を壊すと、比較的、何かがある場合が多い

獣人を倒す正義の味方に気をつけろ!

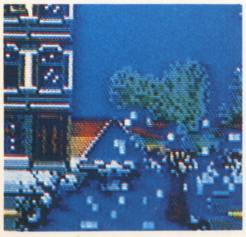

▲普通に歩けば大丈夫だが、ジャンプしたりすると、橋が壊れてしまう場合もある

▼突然空が光り、稲妻が落ちてくる事もある。空が光ったら要注意だ

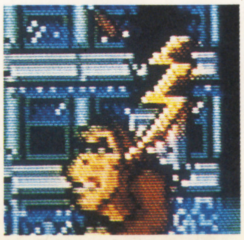

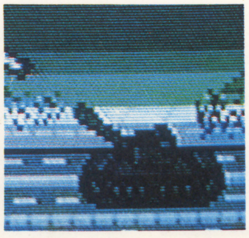

▲戦車から撃たれる砲弾はかなり痛いぞ。ジャンプでよけて叩き潰せ

▼手が届けば、攻撃してくるヘリを破壊することも出来るぞ

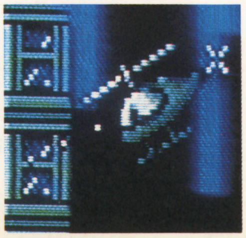

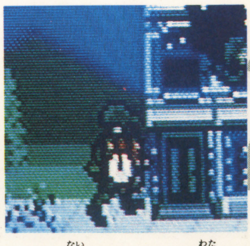

▲ビル内のアイテムを渡さないために、ビルを破壊する爆弾を持ってくる軍人もいる

©1986 BALLY MFG.CORP.ALL RIGHTS RESERVED

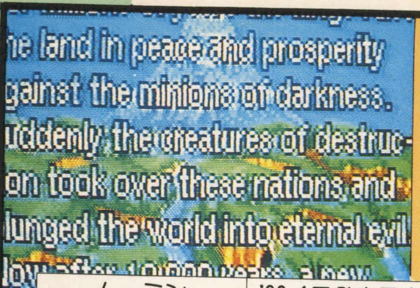

ライガー Rygar LEGENDARY WARRIOR アルゴスの戦士

ムーミン	'90 1月発売予定	¥4,300	ゲームカードソフト

十字剣の使い手、アルゴスの戦士が立った！

アーケード版から4年、ついにアルゴスの戦士がリンクスに登場！ 獣王ライガーを倒すため、獣人をけちらし、谷を飛び越えろ！

十字剣の戦士

ある日突然、獣王ライガーの牙城が出現した。そして、ライガーの力によって現われた獣人族は、残虐の限りを尽くし、一夜にして悪の帝国を造り上げた。

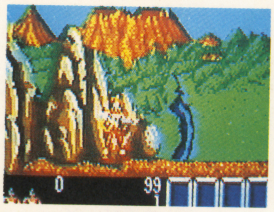

▲人々の悲痛の祈りが、遠く、アルゴスの地にまで届き、ライガー倒すべく、十字剣の戦士が立ち上がった

▼十字剣で獣人を倒しながら、川を渡り、洞窟を抜け、獣王ライガーへの元へと走るアクションゲームだ

▲各ラウンドの終りは神殿になっていて、アクションの成績によってボーナス点をくれる。点数での1UPもあるぞ

▼残り時間も重要な要素。移動の途中で時間が切れると、こんな巨大顔面が現われる。逃げる事も一応は出来るけどね…

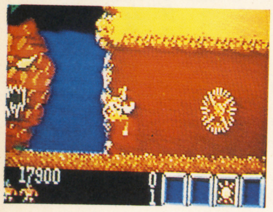

アクション

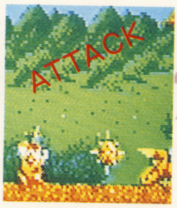

▲基本は攻撃とジャンプの2種類。攻撃は主に真横に投げる十字剣だ

▲川や谷を飛び越えるのに、ジャンプは特に重要。飛距離ギリギリの場所もある

▲地上を移動する敵は、ジャンプした後に踏み潰す事が出来る

アイテム

▶マップ中にある石板の中には、主に得点に関係したアイテムが隠されている。十字剣で壊してから取ろう

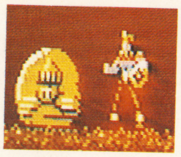

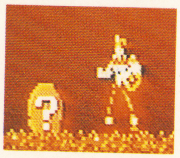

▲Tは残り時間が少し増える。?マークは1UPか、上のどれかだ

▲マップ上に突然現われる特殊アイテム。これは、キックで敵を消せる

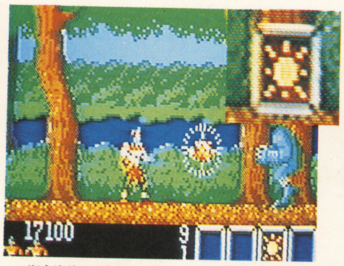

▲十字剣が大きくなり、飛距離も伸びて戦いやすくなる

▲十字剣を真上に投げる事が出来るようになる。空を飛ぶ敵に威力大

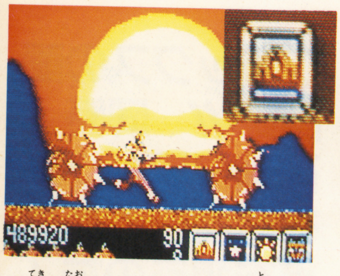

▲敵を倒したり、アイテムを取った時の点すうが倍になる

天空牙城への道

ROUND 1

▲森林を背景に進む。サイか、カメのようなブラコケリスは、しゃがんで攻撃すべし

ROUND 2

▲遠くにロルセニア渓谷が見える。火の玉の攻撃が出来るから、無理な飛び越えはダメ

ROUND 3

▲川も谷も、落ちたら死んでしまう。空飛ぶ敵は、ジャンプの足場に出来るぞ

ROUND 4

▲スエルの夕陽とも呼ばれるラウンド。土の中から現われるロルファが沢山出てくる

ROUND 5

▲洞窟内になり、足場が少ない。コーモリ型獣人が1番の敵になるはず。早めに倒せ

©1986, 1990 TECMO,LTD.

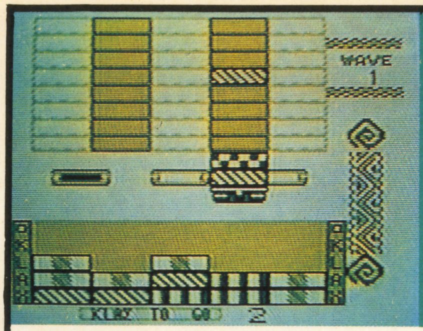

クラックス KLAX

手に汗にぎるアクションパズルゲームのGB版だ

様々なハードに移植され、高い人気と支持を得てきた「クラックス」。今度はいよいよGBにも移植され、登場となるぞ。もちろん対戦モードもバッチリ導入されている。これは熱いプレイが楽しめそう。

ハドソン	12月14日発売
¥3,500(税込)	カートリッジ

基本はタテ、ヨコ、ナナメ

このゲームの基本は、同種類のタイルをタテ、ヨコ、ナナメいずれかに3つ以上並べること。落ちてくるタイルをパドルで受け、下の台に落とす。この時、タテやヨコやナナメに上手く並ぶようにするのだ。3つ以上並ぶと台上のタイルは消滅し、得点が入るぞ。ちなみに得点はそれぞれ違うのだ。

タテ

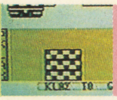

▶最も作り易いが、得点はたった50点

ヨコ

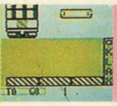

▶ヨコ3つのクラックスは1000点だ

ナナメ

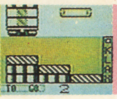

▶ナナメは得点が高く、3つで5000点

GBならではのプレイ画面

他の機種では、タイルが3Dの画面奥から転がってきた。しかしこのGB版は完全な2D画面、タイルは上から下に転がってくる。GBならではの味だ。

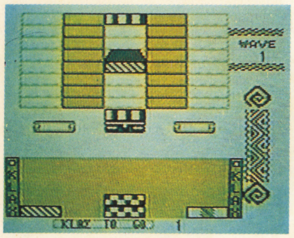

▲タイルの種類は模様によって分けられている。転がってくるレーンは8段。素早い判断が必要だ

クリア条件を満たすのだ!

このゲームは面クリタイプ。各面(WAVE)のクリア条件を満たせば、次の面へと進めるのだ。これは他の機種と同じシステムになってるぞ。

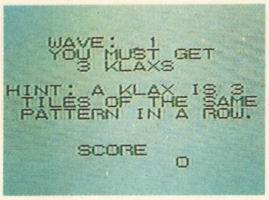

▲クリア条件は各面(WAVE)の最初に"英語で"表示される。英語の苦手な人は辞書でも引きながらプレイしてくれ〜い

WAVE 1〜10のクリア条件

WAVE	クリア条件
1	クラックスを3回作る
2	クラックスを5回作る
3	ナナメを3回作る
4	スコアを10000点とる
5	タイルを40個受ける
6	クラックスを10回作る
7	ナナメを6回作る
8	タイルを55個受ける
9	スコアを25000点とる
10	ヨコを5回作る

ボーナスポイントをより多く稼ぐべし!

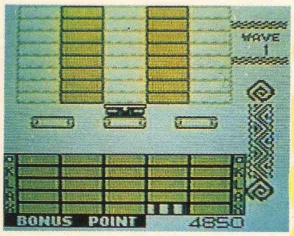

▲クリアした後、台上に残ったタイルを除くスペース分のボーナスが入る。残タイルは少ない程グー

クラックスの醍醐味!! 同時・連鎖クラックスを駆使して高得点を狙うのだ!

同時クラックス

複数のクラックスを同時につくることを同時クラックスという。高い得点が得られ、多数のタイルを消去できる。局面局面ですぐつくれるようになるまで練習しよう。

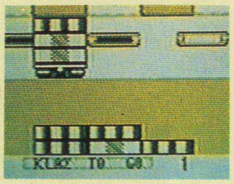

▲同時クラックスの一例。タテに2個、ナナメに2個のタイルを並べる。但し、写真のように全て同種ね

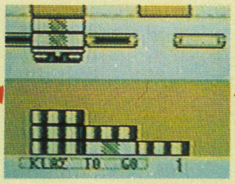

▲で、タテ、ナナメと同種のタイルを落とせば、タテとナナメのクラックスが2つ同時にできるってワケ

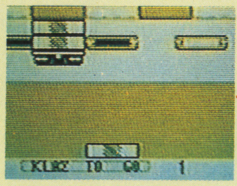

▲そんでもって消滅。このように同時クラックスは、上手並べさえすれば小手先のテクはあまり必要なし

連鎖クラックス

同時ではなく、時間のズレを持って起こるクラックスを連鎖クラックスという。これも得点が高く、多数のタイルを消去できる技で、面が進む程必要になってくるぞ。

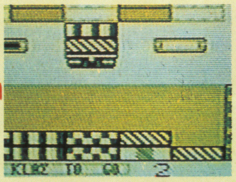

▲連鎖クラックスの一例。タテに同種2個、ナナメに同種2個のタイルをそれぞれ並べる。写真のようにね

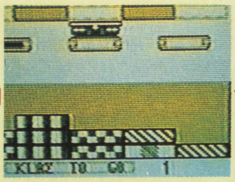

▲で、まずはタテのクラックスを作り、それが反応している間(消滅するまでに多少時間がかかる)に

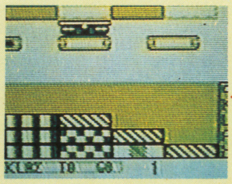

▲ナナメと同種のタイルを落とし、ナナメのクラックスを作る。この一連の作業は素早く行うようにネ!

ワイルドタイルを活用せよ

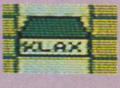

▲タイルの中にはワイルドタイルという種類がある。(上の写真)これは他の全ての種類になり得るタイルなので、上手活用すれば同時・連鎖クラックスが簡単に作り出せる

©1990 HUDSON SOFT
©Atari Games Corp. ©Tengen Inc. ©Tengen Ltd.

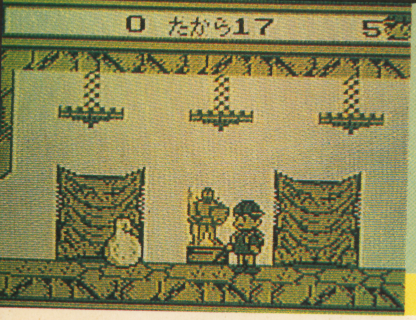

ブロビーといっしょにプリンセスを助けだせ!!

ピンチの時はブロビーを変身させて謎を解く。少年と異星人ブロビーの友情(?)あふれるアクションアドベンチャー!!

ジャレコ／発売中／￥3400(税込)／カートリッジ

ふしぎなブロビー™

—プリンセス・ブロブを救え!—

食べると…

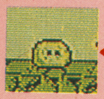

キャンディを投げる

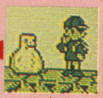

口笛をふく

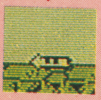

▲口笛を吹くとブロビーが近寄ってくるよ。そしてキャンディをあげると……

▲少年とブロビーは大の仲良し。ブロビーにキャンディを食べさせてあげると、色々な物に変身するよ

少年とブロバニア星人ブロビーの大冒険!!

平和だったブロバニア星に再び悪の魔の手が……。

プリンセス・ブロブを助けだすために立ち上る少年とブロビー。しかし、お城には数多くのワナが待ち受けている。変身の得意なブロビーと協力して、謎を解きながら進む一風変わったアクションアドベンチャー・ゲームだ。

FC版の移植ながら、ストーリー及び面構成は、まったく別。

お城に仕掛けられたワナをクリアする

2人の行く手には数々の難関が待っている。その謎をブロビーと協力して解いていく。ワナの状況に応じて、ブロビーを何に変身させるかがポイント。

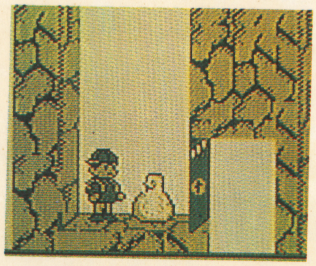

▲いきなりワナにはまり、ろうやの中に入れられた少年とブロビー

さて、どーする?

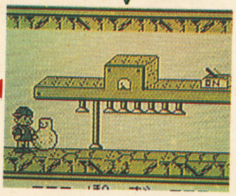

▲このまま進めばペッタンコ。スイッチを止めるのだ

まずはハシゴで…

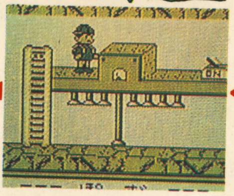

▲あっぷるキャンディで、はしごに変身させて上へ

これでOK!!

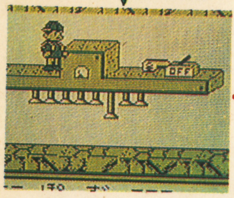

▲ばななでモンキースパナに変身させて投げつける

困った時はブロビーにおまかせ!!

少年の持っているキャンディの種類によって、ブロビーの変身する物が違ってくるぞ。全部で14種類のキャンディがあるが、ここでは前半で重要な役目をするキャンディを紹介しよう。

ぷりん

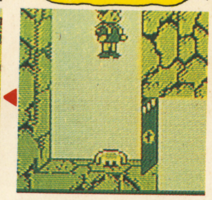

▲トランポリンに変身させてジャンプ!!

宝を集める

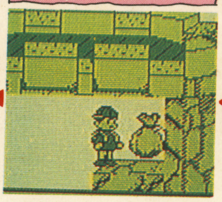

▲キャンディが入っている宝を集めるのだ

かき

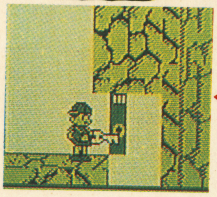

▲カギに変身させれば扉も、ほれこの通り!!

きのこ

▲高い所から飛び降りるにはカサが必要なのだ

どひゃー

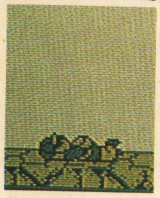

▲カサなしで高い所から飛ぶと…

にっき

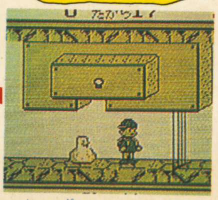

▲行き止まりだ。ブロビーの力を借りるしかない

ジャッキで

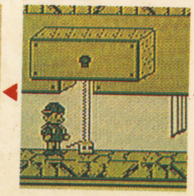

▲ジャッキを上へ上へと伸ばしていくと

見事クリア!!

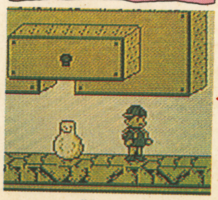

▲カギが開いて見事にクリア。さあ、次へ進むぞ

はにー

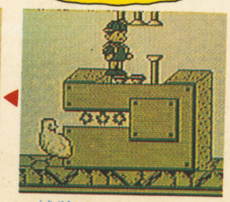

▲口笛では呼べないこんな場所では

鳥になって…

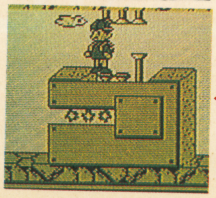

▲ハミングバードとなって少年の所へ戻ってくる

どーなつ

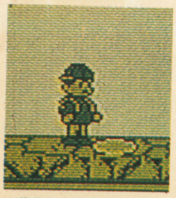

▲地面に穴をあけて下の階に降りる

©1990 Imagineering Inc. JALECO LTD Exclusive Japanese licensee

シミュレーションの新しい扉は開かれる。
壮大さを誇る 8メガビット!!
AMBITION OF
CAESAR
シーザーの野望
1991
2月発売予定
定価 8,800円
（消費税別） 1人用. 8メガ
リアルタイム・ウォー・シミュレーション
この商品は、㈱セガ・エンタープライゼスがSEGA MEGA DRIVE専用のソフトウェアとして、自社の登録商標SEGAの使用を許諾したものです。
MEGA DRIVE
好評発売中!!
©KONAMI 1990 © Micronet 1990
JUNCTION
Licensed by KONAMI
見てたのしい，やってやみつきの
最高傑作.!!
アクションパズルゲーム
定価 6,000円
（消費税別） 1人用. 4メガ
MEGA DRIVE
NEW LINE UP
ゲームセンターで
人気を独占.!
遂にメガドライブに
登場.!!
FIGHTING THUNDER
RAIDEN
開発開始.!!
Licensed SEIBU KAIHATSU, INC., ©1990
マイクロネット
Micronet CO., Ltd.
〒064 札幌市中央区南10西15丁目ムラカミBLD3F TEL(011)561-1370

GB情報局

MUSIC

ザ・ベルズの曲が「おぼっちゃまくん」エンディング・テーマ曲に

"友だちんこ""おはヨーグルト"といえば、ご存知「おぼっちゃまくん」。毎週土曜日の夜7時半からテレビ朝日系で放映中のアニメは、なんと平均視聴率18％の大人気ぶり。そのテレビ版「おぼっちゃまくん」のエンディング・テーマ曲に、ザ・ベルズの「HELLO! HELLO! HELLO!」が使われることになったんだ。しかも12月21日にはシングル発売されるぞ。ファンは必聴だね！

価格¥930（税込）
12月21日発売

ザ・ベルズは4人組のロックバンド。まだデビュー1年という新進気鋭のバンドだ

HYPER MACINE

メガドライブ専用の多機能搭載コントローラーが新発売される

メガドライブ・ユーザーに吉報！　12月20日に、アスキーから多機能搭載メガドライブ専用コントローラーが発売されるのだ。

その名も「MEGA PAD」。A、B、Cボタン独立スイッチ、ゲームの進行速度をスローモーションスイッチが搭載されてるぞ。コイツで難易度の高いSTGにも自信を持てるね！

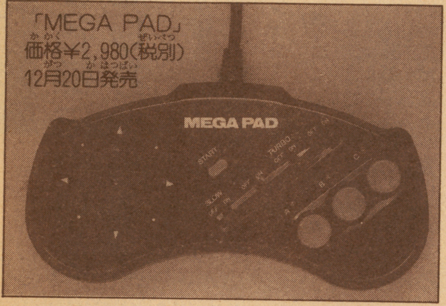

「MEGA PAD」
価格¥2,980（税別）
12月20日発売

GAME

ちびまる子ちゃんのLCDゲームが、ポンポコリンと新登場！

可愛くてコミカルで、漫画やテレビアニメも大ヒット、今やお茶の間の人気者となった「ちびまる子ちゃん」。その「まる子ちゃん」が、手のひらサイズの液晶ゲーム「ちびまる子ちゃんのおかしでピーヒャララ」となって、ナムコから発売されるのだ。

ゲームの舞台は、まる子ちゃん御用達の甘味処みつや。みつやの屋根に登ったクラスメート3人の男の子がリンゴやアイスクリーム、キャンディを落としてくるから、下にいるまる子ちゃんを上手く操作して、それらをキャッチする、というのがゲーム内容だ。

ゲーム中には花輪くんなどのお馴染みのキャラが続々登場。おまけにボーナスステージにいけば、「躍るポンポコリン」のメロディが流れるなど、楽しい要素がいっぱいだ。

さあ、キミもこのお手軽なLCDゲームのまる子ちゃんで、タッタタラリラとエンジョイしちゃおう！

「ちびまる子ちゃんのおかしでピーヒャララ」
価格¥2,800（税別）
12月15日発売

©S.M/C/N.A 1990

PRESENTS

GB編集部から6名様にクリスマス・プレゼントをしちゃうぞ！

年の締めくくりとも言える一大イベント"クリスマス"まで、あと約1か月。月日の経つのは早いもので、平成2年ももうそんな時期。

そこでGBは、計6名の皆さんにクリスマス、プレゼントを贈ることにしたのだ。プレゼント商品の提供は、㈱アバンティー、㈱アタリジャパン、㈱ムーミンの3社さん。さあ、この3社さんに感謝しつつ、応募要項を記したハガキを持ってポストへ急げ〜い。

スーパーマリオ　5名様

※「スーパーマリオ」
サイズはS、M、Lの3種類で、それぞれ座りと立ちの2種類が発売中
Sサイズ¥2,800　Mサイズ¥4,000　Lサイズ¥5,800

まずひとつめのプレゼントは、㈱アバンティーさんに提供していただいた「スーパーマリオ」のぬいぐるみ。S・M・L合わせて5つを5名様にプレゼントだ。欲しい人は官製ハガキに住所・氏名・電話番号を書いて次の宛先まで！

宛先／〒160東京都新宿区新宿1-29-5-402
ゲームボーイ編集部内
スーパーマリオ係

LYNX　1名様

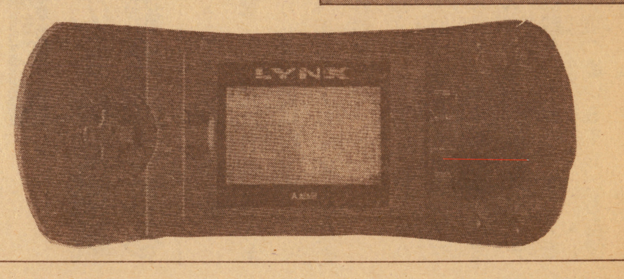

ふたつめのプレゼントは御存知「リンクス」。㈱アタリジャパンさんからは本体1台、㈱ムーミンさんからはソフト1本（ゼノフォーブ）を提供していただいたから、今回はそれらをセットにして1名様にプレゼント。欲しい人はやはり官製ハガキに住所・氏名・電話番号を書いて、次の宛先まで送ってね。

宛先／〒160東京都新宿区新宿1-29-5-402
ゲームボーイ編集部内
リンクス係

どちらも締め切りは12月19日（当日消印有効）。尚、当選者の発表は、商品の発送をもってかえさせていただきます。

BOAD GAME

心の交流、頭脳のぶつかり合い。コナミの3大ボードゲーム

・・あのコナミ㈱から、11月14日に3タイトルのボードゲームが発売されたぞ。「マネータワー」と「ザ・スパイ」と「ムーン・ウォーク」の3タイトル。皆で集まってプレイすれば、思わずのめり込むこと間違いなしだ。クリスマスやお正月は、ボードゲームで盛り上がっちゃおう。

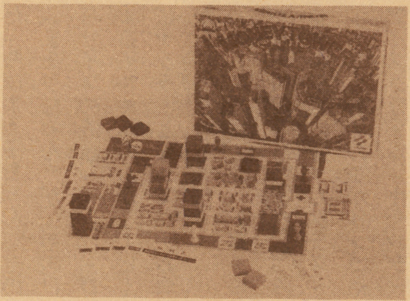

▼「ムーンウォーク」
月面を舞台に、プレイヤーが宇宙飛行士となって活躍。クレーターに散らばる月の石を持ち帰り、月の鉱物資源を調査。宇宙船が到着するまでに、月の石を一番多く集めるのは誰かを競うゲーム。数々のアクシデントがキミを襲う。
価格¥3,400／プレイ人数2〜6人／プレイ時間約20分

▲「マネータワー」
国際都市TOKYOの土地を手に入れ、ビルの建設や経営を行い資産を増やしていくマネーゲーム。ゲーム盤上で立体的にプレイは展開され、地上げや立ち退き、テナント入居、ビル建設など、現実さながらの奥行きで迫る！
価格¥4,800／プレイ人数3〜5人／プレイ時間約90分

▼「ザ スパイ」
地下金庫にある機密文書と暗号解読書を盗み出し、警備員の目を欺き、他のスパイよりいち早く脱出するというゲーム内容。だまし合い、協力、裏切り、そして決闘の交錯する世界。冷静な判断力と勝負運が勝利のカギとなる。
価格¥3,400／プレイ人数3〜5人プレイ時間約60分

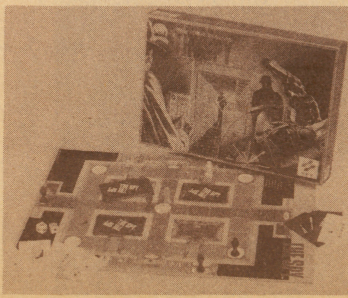

QUIZ

最高賞金ナント百万円のテレフォンクイズにチャレンジしよう

株式会社ほがらか連邦共和国が11月1日(木)に開局した、「クイズダイヤル#991-2」を知ってる?

この「クイズダイヤル——」は、プッシュフォン方式の電話回線を利用した日本で初めての対話式クイズ番組なのだ。合成音声により出題される問題は、幅広いジャンルからのユニークなものが多く、○×式が採用されてるから正解率も高くなっているのだ。しかも、全問(116問)に連続して正解すれば、ナント100万円の賞金が貰えちゃうぞ。

やり方は簡単。まず、0990-3389-2(都内のみ#991-2の短縮番号も可能)をコールし、利用料金とクイズの説明を聞く。その後第1ステップの「アホラシア大陸」(○×式のクイズ10問)に挑戦。10問正解したら、第2ステップの「オタンコナス高原」に挑戦。その後は「ボンジン河」、「リーガル山」、「ジーニアスの滝」と順次5つのステップ(50問)に挑戦していく。不正解した場合は、その時点で自動的に終了し、再挑戦はもう1度第1ステップから始める事になる。

連続して50問正解すると、次は最初の数字式クイズ(プッシュフォンの数字と#キーで解答)に挑戦となり、これに正解すれば3万円獲得だ。

この後、○×式クイズ30問、数字式クイズ2問が用意されていて、クリア(連続83問正解)すれば10万円の賞金を獲得。更に○×式クイズ30問をクリア(連続116問)すれば、最高賞金の100万円を獲得できるワケ。さあ、知識をフル活用してチャレンジ!

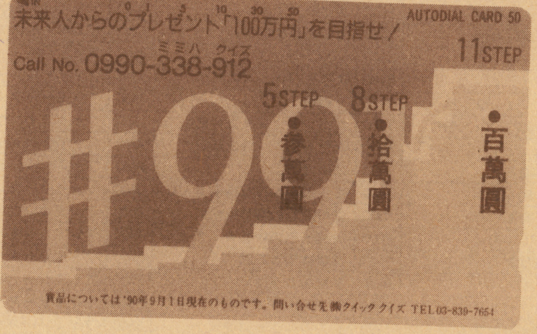

CAMPAIGN

世界最強を目指す男"茶々丸"の全国武者修行キャンペーン

ゲーム業界では知る人ぞ知る、ヒューマン㈱の"茶々丸"が、「茶々丸全国武者修行キャンペーン」と銘打って、各地でゲーム大会やソフトのプロモーションを行っているのだ。すでにいくつかの場所で熱いバトルを展開している茶々丸の、12月と1月のスケジュールを発表するぞ。

12月

2日…愛知県春日井市「おもちゃマンなかもず店」(午後2時から)

9日…東京都八王子市「ムラウチ電機」

27日…大阪府泉北郡「ファミコンプラザ・マジックポイント」(午前11時から)

28日…山形県山形市「ファミコンプラザ・トム」(午後2時から)

1月

12日…大阪府池田市「ファミコン倶楽部池田店」(午後2時から)

13日…大阪府寝屋川市「ファミコン倶楽部香里店」(午前11時から)
大阪府高槻市「ファミコン倶楽部高槻店」(午後3時から)

15日…東京都板橋区「BRUT高島平店」(午後1時から)

この後の予定は後々発表していくぞ。自信のある人は茶々丸にチャレンジだ!

NEWS
特報
セガ マスターシステム
幻の欧米ソフト続々
マスターシステム・マークIIIで使用可

中国の留学生諸君へ!!
セガ・マスターシステムに、広島交易㈱が開発した下記写真のアダプタを使用することにより、セガの欧米向けマスターシステム用ソフトが使用できるようになりました。もちろんライトフェザー(光線銃)も使えます!

好評発売中!!
5051 チョプリフター
5054 ブラックベルト
5072 シューティングギャラリー(銃)
5074 ギャングスタータウン(銃)
7015 ランボーIII(銃)
7018 アルタードビースト
7023 ビジランテ
5110 上海
5120 コラムス
7003 アウトラン
7026 ワンダーボーイIII
7031 スクランブルスピリッツ
7036 ダブルハーク
5084 ワールドカップイタリア
7009 忍
7011 サンダーブレード
7012 ダブルドラゴン
7038 チェイサーHQ
7029 ダイナマイトダッグ
7030 デッドアングル
7032 サイコ フォックス
7033 バトル アウトラン
27005 ランページ
9004 ゴールデンアックス
29001 ギャラクシーフォース
7041 エリアアサルト
7042 E・SWAT
7045 ゲイングランド
7048 サブマリンアタック
7049 ジャングルファイター
9002 R・TYPE
7043 スーパーモナコグランプリ
7044 アレックスキッド忍びワールド
7050 サイバーシノビ
27007 R・Cグランプリ

12月発売予定
5065 ゴーストバスターズ
5114 ワールドゲームス
5118 ウォンテッド(銃)
5119 サマーゲーム
7014 カリフォルニアゲームス
7024 タイムソルジャー
7025 バスケットボールナイトメアー
7027 クラウドマスタ
7028 テニスエース
7035 スラップショット
7039 オペレーションウルフ(銃)
7040 アサルトシティー(銃)
7052 ムーンウォーカー
7053 ミッキーマウス
7054 エースオブエースズ
7055 大魔界村
7062 J・Bボクシング
など続々と……

秋葉原ラオックス
免税コーナ等で販売

●詳しくは、下記免税店へお問合せ下さい。
カナザワ株式会社 通信販売御希望の方はカナザワ又は広島交易まで
東京都港区高輪4-23-5-9F TEL.03-449-1060(小川・山本)
和華株式会社
東京都豊島区高田3-19-4 TEL.03-980-2131
製造元: 広島交易株式会社
〒101 東京都千代田区鍛冶町1-10-4 丸石ビル
TEL.03-252-8455

通信販売価格表

この表にないソフトは電話にておたずね下さい。

ファミコンソフト		コズミックイプシロン	3000	中嶋悟Ｆ１ヒーロー	3200	魔界村	1300	ダブルリング	4000
		コナミックスポーツインソウル	1800	ナムコクラシック	3000	マザー	3500	デスブリンガー	3800
●蒼き狼と白き牝鹿	4800	ゴルフ倶楽部バーディラッシュ	3000	なんてったってベースボール	4000	マダラ	4000	デビルクラッシュ	4000
悪魔くん	3800	魂斗羅	3000	ニチブツ麻雀III	3200	魔天童子	3000	虎への道	3800
悪魔の招待状	2500	サイドポケット	2800	忍者くんの阿修羅の章	2800	マリオブラザーズ	1900	ドロップロック	3800
悪魔城スペシャル	4200	新・里見八犬伝	3500	忍者じゃじゃ丸くん	1700	松本享の株式必勝学I・II	2000	ドンドコドン	3800
悪魔城伝説	2500	スウィートホーム	3200	忍者ハットリくん	1500	水島新司の大甲子園	4000	ネクロスの要塞	3800
アフターバーナー	3500	サッカーリーグウィナーズカップ	2800	忍者らホイ	3500	水戸黄門I・II	2000	熱血高校ドッチボール部	4500
アルカノイドI・II(コントローラ付)	2500	魁！男塾	2200	忍者龍剣伝	2300	夢幻戦士ヴァリス	1500	パズニック	3800
イースI・II	3500	沙羅曼陀	1500	忍者龍剣伝II	3500	名門！多古西応援団	2000	バットマン	4200
怒I・II	2700	三国志（光栄）	5800	熱血高校ドッジボール部	4000	名門第３野球部	1800	パワーリーグIII	4000
怒III	3500	三国志（ナムコ）	3300	熱血高校ドッヂボール部サッカー編	4000	女神転生	2000	飛装騎兵カイザート	3500
囲碁九路盤対局	3800	三国志II（光栄）	10000	熱血硬派くにおくん	2200	女神転生II	3800	ＰＣ原人	3500
囲碁指南	3500	サンサーラナーガ	3800	NORTH & SOUTH	3800	目指せパチプロパチ夫くんI・II	4000	ファイナルゾーン	3800
囲碁名鑑	4500	上海	3000	信長の野望	4500	めぞん一刻	2000	ファイナルブラスター	4500
井岬脩五郎の競馬必勝学	5800	神仙伝	3300	信長の野望２	6000	燃えろプロサッカー	2800	ファイナルラップツイン	3800
維新の嵐	6500	新燃えろプロ野球	2300	ハットリス	3000	燃えろプロテニス	2500	フォーメーションサッカー	4200
１９４２	2300	じゃじゃ丸撃魔伝	3100	ハッピーバースディ・バックス	3300	燃えろプロ野球'88	1200	ブルファイトリングの覇者	3800
１９４３	3500	じゃじゃ丸大冒険	1800	半熟英雄	2700	燃えろプロ野球'90	3200	ベラボーマン	4000
井手名人の実践麻雀(コントローラ付)	4500	じゃじゃ丸忍法帳	1000	爆笑人生劇場	3800	桃太郎伝説	3200	北斗星の女	3800
ウィザードリィ	3500	獣王記	3200	馬券必勝学	4000	桃太郎電鉄	3800	麻雀ウォーズ	3800
ウィザードリィII	1800	柔道WARRIORS	3000	バトルフリート	3800	森田の将棋	3500	麻雀学園	6500
ウィザードリィIII	2500	スーパー魂斗羅	3000	バルダーダッシュ	3600	四人打ち麻雀	3200	麻雀悟空スペシャル	3800
宇宙警備隊ＳＤＦ	3800	スーパー殺人事件	3000	パチオくん３	4600	リトルマジック	3500	迷宮のエルフィーネ	3800
うる星やつら	2100	スーパーチャイニーズII	3000	パラメデス	3200	ロックマン１・２	3800	桃太郎活劇	4200
ウルティマI・II	2000	スーパーピンボール	3000	パワーブレイザー	3600	ロックマン３	4500	モンスターレア	3800
ＷＩＴＳ	2500	スーパーマリオブラザーズ	2300	パンチアウト	2300	ワールドスーパーテニス	2500	ＵＳＡプロバスケ	3800
ウルトラマン倶楽部	3800	スーパーマリオIII	4200	飛龍の拳I・II	1600	ワールドボクシング	3500	ラスタンサーガ２	3500
ＳＤガンダム２	3000	スーパースタープロレス	3000	飛龍の拳III	3500	ワギャンランド	3200	ラストハルマゲドン	5000
ＳＤガンダム外伝	4000	水滸伝	6000	ビックリマンワールド	3200	ワタル外伝	3500	琉球	4000
ＳＤバトル大相撲	3500	スペースインベーダー	3000	ビーバータイム	3200	ワルキューレの冒険	1200	レギオン	3800
ＳＤ戦国武将列伝	4000	聖闘士星矢I・II	1200	ピンボールクエスト	3000	**PCエンジンカード**		ロードランナー	3800
ＳＤヒーロー	3200	ソルスティス	3200	ファイナルファンタジー	3200			ワルキューレの伝説	4500
オセロ	3500	タイトーチェイスＨＱ	3300	ファイナルファンタジーII	3200	アームドＦ	2500	**ゲームボーイソフト**	
オペレーションウルフ	2800	大戦略	3900	ファイナルファンタジーIII	3200	青いドリンク	3500		
貝獣物語(マップ・人形付)	1800	ダウンタウン熱血行動曲	4500	ファイティングゴルフ	3000	うる星やつら	4300	あやかしの城	2000
株式道場	3800	ダウンタウン熱血物語	3300	ファイナルミッション	3000	ウルトラボックス２号	4200	うおーず	2500
仮面の忍者花丸	3300	武田信玄I・II	2800	ファイナルラップ	3200	ヴァリスIII	4500	ＳＤガンダム外伝	2600
川のぬし釣り	3800	谷川浩司の将棋指南I・II	3500	ファイヤーエンブレム	3800	エアロブラスターズ	4500	Ｆ１ボーイ	2600
ＧＵＮ－ＮＡＣ	3800	谷川浩司の将棋指南III	4000	ファミコンウォーズ	3200	Ｆ１サーカス	5500	Ｆ１レース	2500
がんばれゴエモン	2000	田村光昭の麻雀ゼミナール	4000	ファミコン名人戦	4300	ＯＥＤＯ808	3800	ゴーストバスターズ２	2600
がんばれゴエモン２	2500	探偵神宮寺三郎	3500	ファミリーサーキット	3000	鏡の国のレジェンド	3000	スペースインベーダー	2100
ガンヘッド	3500	ダブルドラゴン	3500	ファミリージョッキー	2300	カルメン	3800	ツインビーだ	2500
機動戦士Ｚガンダム	2300	ダブルドラゴンI	2800	ファミリースタジアム'89	2000	ガンヘッド	3800	Ｔ・Ｍ・Ｎ・Ｔ	2200
キャッスルクエスト	3200	ダンジョン＆マジック	3500	ファミリースタジアム'90	3200	奇々怪々	4000	デスボール	2000
キャデラック	3000	ダンジョンキッド	3200	ファミリーテニス	3000	キングオブカジノ	3800	デットヒートスクランブル	2100
キャプテン翼	2500	ツインビー	1800	ファミリーピンボール	2500	クラックス	4000	トランプボーイII	2600
キャプテン翼２	4200	ツインビーIII	3000	ファミリーボクシング	2000	これがプロ野球'90	3500	ドクターマリオ	2500
ぎゅわんぶらあ自己中心派	4800	テトリス	3800	ファミリーマージャンI・II	3500	ゴールデンアックス	4000	ドラキュラ伝説	1600
ギャラガ	2000	天地を喰らう	2800	ファンタジーゾーン	1800	ゴモラスピード	4000	信長の野望	3200
究極ハリキリスタジアム'88	1200	ディープダンジョンIV	3000	ファンタジーゾーンII	2300	最後の忍道	4200	バリーファイア	2100
究極ハリキリスタジアム平成元年度	2000	独眼竜政宗	1200	フリートコマンダー(船・マップ付)	3500	サイバーナイト	4500	パズルロード	2100
京都財テク殺人事件	4000	Dr.マリオ	3200	Ｖボール	2500	ザ・プロ野球（ＣＤ）	4500	パイプドリーム	2100
京都龍の寺殺人事件	2500	トップガン	3000	ブライファイター	3200	シティーハンター	3800	パラメデス	2500
京都花の密室殺人事件	2500	トップガンII	3800	ヘラクレスの栄光	1800	将棋修業初段一直線	4200	パワーミッション	2200
キングオブキングス(外箱付)	3000	ドラえもん	2500	ヘラクレスの栄光II	2500	シンドバッド	3800	ファミスタ	2500
クォース	3200	ドラえもんギガゾンビ	3500	ベストプレープロ野球New	1200	Ｊニクラウスチャンピオンシップ	4200	プロディア	2100
孔雀王	2700	ドラゴンクエスト	2700	ベストプレープロ野球II	3000	Ｊニクラウスワールドゴルフ	4200	プロレス	2500
孔雀王II	3200	ドラゴンクエストII	2700	ホームランナイター'90	3500	スーパースターソルジャー	4000	ベースボール	1500
黒鉄ヒロシの勝馬伝説	4000	ドラゴンクエストIII	2800	北斗の拳I・II	2000	スーパー桃太郎電鉄	3800	ペンギンＢＯＹ	2300
グラディウス	1500	ドラゴンクエストIV	2800	北斗の拳III	2000	スーパーダライアス（ＣＤ）	4000	北斗の拳	1500
グラディウスII	3000	ドラゴンスピリット	2000	不如帰（ホトトギス）	3000	スプラッターハウス	4000	ボクシング	2000
激闘スタジアム	3000	ドラゴンファイター	3200	本将棋	2500	タイトーチェイスＨＱ	3500	ボンバーボーイ	2300
激闘プロレス	2600	ドラゴンボールI	2500	本命競馬	3500	大地くんクライシス	3800	モンスタートラック	2500
源平討魔伝(マップ・付録付)	1500	ドラゴンボールII	2300	麻雀	2500	ダイハード	4500	レーダーミッション	2500
甲子園	3000	ドラゴンボールＺ	4600	麻雀大会	4800	大魔界村	6500	ロックンチェイス	2000
コズミックウォーズ	2000	ドラゴンユニット	3000	魔界島	1800	ダウンロード	3800	その他のゲームボーイソフト	1800

注意書きなので必ずよんでください。

●送金及び商品の発送は必ず電話で申し込んでから送って下さい。●故障・落書き・ラベルのはがれがあるものや汚れのひどいものは買取れません。●箱・説明書及び付属品は商品としての価値がないものは（当方判断）査定価格から差しひかれます。●買取価格はソフトの人気などにより変動する事があります。●同じソフトが２本以上あると買取交換はできません。●ＰＣエンジン、セガ、ゲームボーイのソフトは箱・説明書がないと買取交換はできません。

送り先住所・受付電話

ファミコン流通センター

送り先　〒586 大阪府河内長野市加賀田221-5

電　話　0721-63-7790(代)

営業時間　平日のみ営業　PM12:00～PM7:00

買取交換価格表

この買取交換表どおしの交換はできません。

ファミコンソフト

AD&Dヒーローオブランス	21
アウトランダーズ	19
蒼き狼の白き牡鹿	22
悪魔君	18
悪魔城スペシャル	24
悪魔城伝説	18
アドベンチャーズ オブ ロロ	22
アフターバーナー	25
イース2	18
怒3	19
囲碁九路盤対局	30
囲碁指南	32
囲碁名鑑	34
井崎脩五郎の競馬必勝学	33
1943	25
1942	20
井出洋介名人の実践麻雀	30
インセクターX	21
インドラの光	19
ウィザードリィ	25
ウィザードリィ3	20
宇宙警備隊	21
ウルトラマン倶楽部2	20
SDガンダム2	21
SDガンダム外伝	27
SD戦国武将列伝	26
SDバトル大相撲	19
SDヒーロー総決戦	22
エモやんのプロ野球10倍	18
オセロ	28
おそ松くん	20
快傑ヤンチャ丸	18
帰ってきた軍人将棋何やそれ	21
かってにシロクマ	18
株式道場	30
仮面の忍者 花丸	21
仮面ライダー倶楽部	20
川のぬし釣り	24
GUN-NAC	21
がんばれゴエモン2	18
キテレツ大百科	17
キャプテン翼2	28
ギャラガ	17
究極タイガー	18
ぎゅわんぶらあ自己中心派	30
キングオブキングス	17
ウォーターパックスクランブル	20
孔雀王2	21
グラディウス2	25
黒鉄ヒロシの予想大好き！勝馬伝説	27
クロスファイヤー	21
ゲートイン 馬券必勝学	27
ゲームパーティー	21
激亀忍者伝	18
激闘プロレス	18
甲子園	24
ゴジラ	24
五目並べ	22
ゴルフ倶楽部バーディーラッシュ	21
ゴルフっ子オープン	18
サッカーウィナーズカップ	24
ザ・ブラックバス2	20
ザ・マネーゲーム2	20
三国志（光栄）	40
三国志（ナムコ）	20
三国志2	60
サンサーラナーガ	32
GTコネクション	20
シェラザード2	20
じゃじゃ丸撃魔伝	18
シャッフルパックカフェ	23
上海	23
上海2	22
ジャンボ尾崎のホールインワン	25
神界	21
神宮時三郎	18
新里見八犬伝	21
神仙伝	21
水滸伝 天命の誓い	50
スーパーチャイニーズ2	19
スーパーピンボール	22
スーパーマリオブラザーズ	19
スーパーマリオブラザーズ3	32
スーパーラグビー	24
全米プロバスケットボール	20
ゾイド黙示録	23
ソフトボール天国	21
大戦略	31
タイトーグランプリ	21
タイトーチェイスH.Q	21
ダウンタウン熱血行進曲	32
ダウンタウン熱血物語	24
武田信玄2	22
田代まさしのプリンセスがいっぱい	18
脱獄	19
タッチダウンフィーバー	24
谷川浩司の将棋指南2	30
谷川浩二の将棋指南3	30
ダブルドラゴン	20
ダブルドラゴン2	22
ダンジョン＆マジック	15
チェスターフィールド	5
チップとデールの大作戦	18
中華大仙	20
ツインビー3	25
つっぱり大相撲	18
テクモボウル	23
鉄道王	25
テトリス	25
ドクターマリオ	28
トップガン	23
トップガン2 デュアルターゲット	26
ドナルドダック	19
ドナルドランド	18
ドラえもん ギガゾンビの逆襲	24
ドラゴンボールZ	33
ドンドコドン	19
東風	24
ナイトライダー	20
中嶋悟F1ヒーロー	25
ナムコクラシック	23
なんたってベースボール	20
2010ストリートファイター	21
虹のシルクロード	20
ニチブツ麻雀	24
忍者らホイ！	25
忍者龍拳伝2	20
熱血高校ドッチボール部	30
熱血高校ドッチボール部サッカー場編	30
NORTH & SOUTH	21
信長の野望 戦国群雄伝	50
信長の野理 全国版	26
爆笑人生劇場	30
パジャマヒーロー	18
バタバタパニック	18
パチ夫くん	34
パチコン	18
バツ＆テリー	7
パックマン	18
バットマン	24
バトルシティー	10
バトルフリート	25
パリダカールラリーSP	20
バルダーダッシュ	18
パロディウスだ	26
パワーサッカー	18
ビックリマンワールド	20
ビバラスベガス	19
飛龍の拳3	25
ファイティングゴルフ	24
ファイナルファンタジー	24
ファイナルファンタジー2	24
ファイナルファンタジー3	18
ファイナルミッション	18
ファイナルラップ	25
ファミコンウォーズ	26
ファミコン名人戦	28
ファミリーサーキット	25
ファミリージョッキー	19
ファミリースタジアム'90	21
ファミリーテニス	18
ファミリーマージャン	25
ファミリーマージャン2	28
ブラッティーウォリアーズ	20
フリートコマンダー	23
ブルートレイン殺人事件	18
プレジデントの選択	30
ベースボールファイター	20
ベストプレープロ野球2	20
ホームランナイターペナントリーグ'90	18
ポール トゥ フィニッシュ	25
北斗の拳3	20
ぼっくんモグラ	18
不如帰	25
本将棋	20
本命競馬シュミレーション	22
麻雀	18
麻雀大会	32
マーダー倶楽部(殺人倶楽部)	18
マイト＆マジック	30
マジックジョン	18
まじゃべんちゃー麻雀戦記	20
摩陀羅	24
水島新司の大甲子園	24
ミッキーマウス	18
迷宮島	19
明治維新	18
女神転生2	30
めざせパチプロパチ夫君	30
めざせパチプロパチ夫君2	32
モアイ君	21
燃えるお兄さん	19
燃えろプロ90	25
燃えろプロサッカー	18
桃太郎伝説	25
桃太郎電鉄	28
森田の将棋	31
モンスターパーティー	20
山村美紗 京都財テク殺人事件	25
ラストハルマゲドン	36
ラフ	18
霊幻道士	18
レインボーアイランド	21
レーサーミニ四駆	23
ロックマン	30
ロックマン2	28
ロックマン3	30
ロボコップ	22
ワールドスーパーテニス	19
ワールドボクシング	21
ワギャンランド	25
わんぱくダック夢冒険	18

PCエンジンソフト

イースI・II（CD）	35
ヴァリスII（CD）	32
ヴァリスIII（CD）	33
ヴォルフィード	21
うる星やつら（CD）	27
エイリアンクラッシュ	21
F1サーカス	30
F1トリプルバトル	30
F1ドリーム	27
OEDO808	24
オペレーションウルフ	24
奇々怪界	21
キックボール	21
究極タイガー	21
源平討魔伝	21
コズミックファンタジー	21
これがプロ野球'90	18
ゴモラスピード	21
最後の忍道	24
サイバーナイト	21
ザ・プロ野球（CD）	21
CDロムマガジン ウルトラボックス2号	18
上海	18
上海II	24
将棋初業初段一直線	24
シンドバット地底の魔宮	21
地獄めぐり	21
Jニクラウスチャンピオン	21
Jニクラウスワールド(CD)	30
雀偵物語	21
実戦株式倍々ゲーム	21
スーパーバレーボール	24
スーパースターソルジャー	27
スーパー大戦略	27
スーパーダライアス(CD)	28
スーパー桃太郎電鉄	27
スプラッターハウス	27
スプレンデッドサーガ	21
関ヶ原	18
ゼビウスファードラウト伝説	27
ゾルビアンカ	24
タイトーチェイスHQ	21
大地くんクライシス	21
ダイハード	21
大魔界村	30
ダウンロード	21
ダブルリング	24
ダライアスプラス	30
超絶倫人ベラボーマン	27
天外魔境（CD）	30
デスブリンガー	24
デビルクラッシュ	21
虎への道	18
ナグザットオープン	21
ナグザットスタジアム	24
ニュートピア	18
ネクタリス	24
ネクロスの要塞	21
熱血高校ドッチボール部番外	27
バスティール	24
バットマン	21
はにいいんざろーど	24
バリバリ伝説	24
バスニック	18
パワードリフト	18
パワーリーグIII	27
P—47	21
PC原人	24
ファイアープロレスリング	38
ファイティングストリート	20
ファイナルブラスター	30
ファイナルラップツイン	23
フォーメーションサッカー	35
ブレイクイン	18
マーダークラブ	24
麻雀学園（ビ付）	50
麻雀学園マイルド	21
麻雀刺客	21
麻雀悟空	24
マジカルザウルスツアー	21
魔動王グランゾード	18
みつばち学園（CD）	21
迷宮のエルフィーネ	21
桃太郎活劇	24
桃太郎伝説ターボ	21
USAプロバスケット	24
ラスタンサーガII	18
ラストハルマゲドン	30
ラビオ・レプス・スペシャル	24
琉球	18
レギオン（CD）	24
ロードランナー	18
ワールドコート	21
ワールドビーチバレー	18
わいわい麻雀	21
ワルキューレの伝説	27

ゲームボーイソフト

SDガンダム外伝	18
F1ボーイ	15
F1レース	15
おいらじゃじゃ丸大冒険	14
機動警察パトレイバー	14
サイドポケット	14
タートルズ	15
ダブルドラゴン	14
ツインビーだ！	16
Dr.マリオ	15
ドラゴンスレイヤー	14
ドラゴンボーイ2	14
信長の野望 全国版	20
バトルシティー	14
飛龍の拳伝説	15
ファミスタ	16
プロレス	15
ボンバーボーイ	15
モンスタートラック	14
レッドアリーマー	14

通信販売買取・交換申込書

フリガナ
住 所〒

○をして下さい □買いたい □売りたい □交換したい

フリガナ
氏 名

保護者名 ㊞

年齢 歳　受付日

電話番号 (　)

希望するソフト・本体名	送ってくれるソフト・本体名			

送料 ソフト 500円
本 体1000円

HERO ―― ウルトラマン

永遠のヒーローと云えばやはりこの人しかいないと僕らは思う

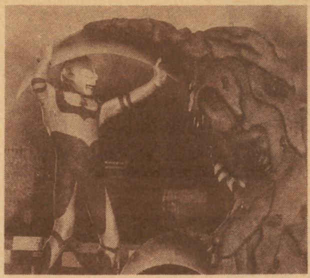

ウルトラマンが初めてブラウン管に登場したのは1966年。当時、「人間が巨大な何かに変身する」など思いもよらない事で、そのうえ次々と現われる不気味な怪獣のおそろしさに、夜も眠れぬほど興奮したものだった。

今では特撮番組もだいぶ様変わりし、玩具メーカーの参入もあいまってメカニカルな要素が増えているが、このころの戦い方はいたってシンプル。取っ組み合いのけんかといっていいかも知れない。けれどその姿は人間味にあふれ、「平和を守りぬく」という強い意志が感じられる。

だからなのだろう。僕達はヒーローを思う時、まっ先にウルトラマンの勇姿を胸に抱くのだ。

しかし残念な事に、最近では「ブラウン管のヒーロー」よりも「CMやグッズのキャクター」というイメージが強いようだ。

まぁ他に刺激的な特撮やアニメがいくらでもある現在、「旧作を再放送するだけのウルトラマン」に夢中になれるのは昔を懐かしがっている大人だけなのかもしれない。

それでもあえてここでウルトラマンを紹介する事にしたのは、先ごろバンダイから、10年ぶりのシリーズ新作「ウルトラマングレート」が発表されたからだ。この作品については後述する事にして、まずウルトラマンの原点を探ってみよう。

初代ウルトラマンの能力データは下図の通り。彼は地上では3分間しか活動できないので、普段は科学特捜隊員ハヤタの姿で行動している。そして怪獣が出現するとベーター・カプセル（ウルトラマンが必要とする太陽エネルギーをためておくための乾電池のようなもの）を使って変身する、といった具合だ。

ウルトラマンには様々な技がある。単純なものでは「岩石おとし」「水爆頭つき」「鉄玉フライ」などまるでプロレスを見ているようだ。しかし、必殺技ともなるとさすがに凝ってくる。有名なのは「スペシウム光線」。左手にプラス右手にマイナスと流れているスペシウムエネルギーは、ウルトラマンが両手を合わせるとスパークして白色の熱光線になる。これは怪獣を細胞から細々

能力分析「これが初代ウルトラマンだ」

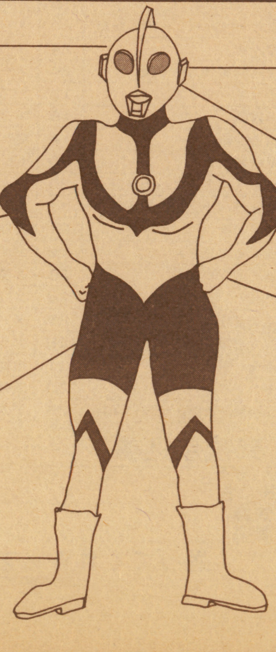

▶頭◀
鋼鉄の2000倍のかたさをもち、5万トンの岩をくだくこともできる。

▶カラータイマー◀
ウルトラマンは地上では3分間しか動くことができない。その経過時間を知らせるのがこれ。1分以内が青、1分すぎると黄、そして2分になると赤に変わり、さらにピコピコと音を出して点滅して危険を知らせる。

▶からだ◀
ウルトラ全身発光でからだを太陽の2倍の明るさにできる。また骨の強さは人間の5000倍あり、関節も三重になっていてとても強い。

▶足◀
ひとはねでなんと800m先まで飛ぶことができる。

くらやみではX線と赤外線をまぜあわせたような光線を出して物体を確認。かべの向こう側も見ることができる。

▶耳◀
小型スピーカーのこまくはどんな小さな音も聞きのがさない。

▶手◀
指の先からは水のような液体を出して、100万度の高熱をいっしゅんのうちに0度にしたりできる。

身長／40メートル
体重／3万5000トン
走る／時速450キロ
泳ぐ／マッハ3
年歳／2万歳

にふっ飛ばす強力なものだ。他にも「アタック光線」「ウルトラマン水流」など、必殺技はまだまだある。

これらの強さをひっさげて勇敢な戦いを続けたウルトラマンも、ある日突然敗れてしまう。そしてここからまた、ウルトラマン一族と怪獣軍団の果てなき死闘が始まるのだ。

この「ウルトラマン」を土台にしてセブン・エースなどが続き、80年の「ウルトラマン80」まで全8作が発表されている。そして、10年の沈黙。多分「シンプルな戦いを続けていくことを守り続ける難しさ」で行き詰まったのだと思われる。メカニックな道具を一切使わず、それでも「怪獣に対する絶対的な強さ」を与えるため沢山の必殺技を考え出していくのは容易ではない。もう限界なんだろうな、と誰もが思っていた。

ところが今年になってにわかに円谷プロに動きが起きた。新作「ウルトラマングレート」を発表したのである。それも「スターウォーズ」や「E・T」などを手がけた海外SFX技術陣と手を組んで、という大がかりな仕掛けかたでだ。

これにはちょっと複雑な思いがしている。何故か手放しで喜ぶ事ができないでいるのだ。確かに海外のSFXの技術は日本よりも数段上だ。それは映画の「帝都物語」や「竹取物語」のあらっぽさを見ればわかる。しかしだからといって、何も海外スタッフでウルトラマンを作る事はないんじゃないかと思ってしまう。それともう一つひっかかるのが、出演者が全員海外人で、セリフが字幕スーパー（もしくは日本語吹き替え）だという事だ。制作側は、大人から子供までの幅広い視聴者を意識してと言うが、それならはじめから日本人でやれば良かったのではないか、という気がする。

しかしこんな不満はきっと、「ウルトラマンはあくまでも日本のヒーローだから海外の手にゆだねて欲しくない」という僕の勝手な思い込みから来ているのだろう。正直なところ、舞台となっているオーストラリアの広大な風景が与えてくれるイマジネーションの深さには感服したし、そこには日本人よりも外国人の方がハマる、と実感しもした。特に、火星のシーンなどは圧巻。口惜しいけれど作品全体の仕上がりとしては、海外に出て成功だったと言えるだろう。

さて肝心のグレートだが、M78星雲の出身ではないという違いはあるが、トータル的なイメージは変わっていない。3分間のタイムリミット、人間との生命の共有、そして何より、平和を願う心。また、必殺技がやはりあり、「バーニング・プラズマ」という。これは、空間の一点に質量を集中させて作り出した疑似マイクロブラックホールをぶつけ、敵を体内から爆発させるというもの。先ほど心配した通り、技自体はさほど驚くものではないが、これをどれだけ効果的にSFX処理しているかが注目すべき所だ。

他の見どころとしては、グレートと共に怪獣と戦っているUMA（ユーマ）という組織のハイレベルなメカニックがある。本当によくこんな細かい所まで考えたと、思わず尊敬してしまうほどだ。

とにかくこれは、特撮が新天地を切り開いたという意味で一見してみる価値がある。現在はビデオで出ているだけだが、将来は映画、TV放映も計画されているらしい。

さらに、もしこのグレートが当たって、今後円谷プロがSFX界に乗りこんでくるようなら、特撮ものはもちろんのこと、日本映画のSFX部門にも何らかの影響を与えるはずだ。できれば円谷プロが、今回修得した技術のすべてを使って日本のSFXの世界を進歩させてくれるよう、心からの声援を送りたい。

SPORTS

F1

鈴鹿第一コーナーの波紋は バレストルによるセナ攻撃

春から夏、夏から秋へと季節は移り、90年のF-1も15戦という長い闘いの幕を閉じた。そして、数々のアクシデントを乗り越えてチャンピオンの栄光を手にしたのは、ドライバーがA・セナ・チームではマクラーレンホンダである。

しかしシーズンを終えた現在、F-1関係者内には何やらただならぬ気配が流れているようである。その発端はやはり、日本GPで起きたセナとプロストの、

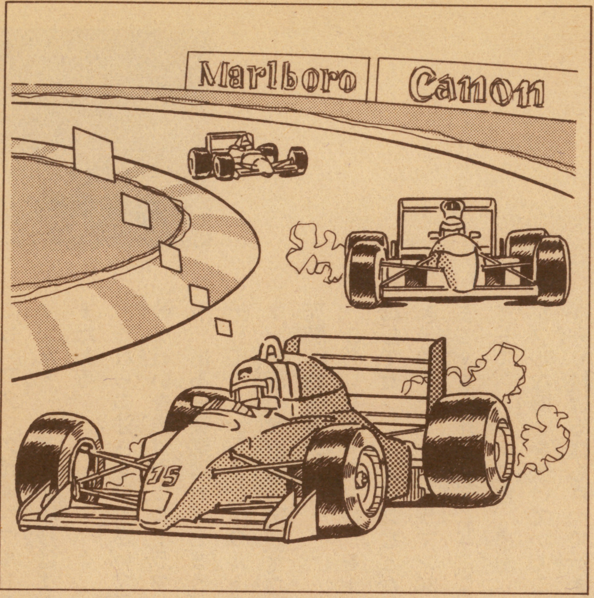

▲来年もこんな熱いバトルを期待したいね

第一コーナーでのクラッシュなのだ。「セナがプロストに昨年の借りを返した」ともいわれているあのリタイヤ劇は、プロストにとってはもちろんフェラーリにとっても、タイトル奪回のチャンスを打ち砕かれた悪夢のような出来事だった。

憎んでも憎みきれないセナに対して「あれはわざとやったとしか思えない」と雑言を投げつけるフェラーリ側。それでも腹の虫がおさまらないのか、とうとうF-SAのバレストル会長に、危険な走りをするドライバーに対して処罰を与える規則を作るように申し入れたそうだ。

まったくフェラーリは血の気が多いというかなんというか。昨年、鈴鹿シケインで二人が接触した時も同様の抗議う申し入れ、セナを出場停止のメに追いやったのを思い出す。しかもあの時、大部分の意見はプロストの非を認めていたのにバレストルが権限にモノをいわせて強引に処分を決めたのだった。

今回も相変わらずフェラーリ、特にプロストびいきのバレストルはこの申し入れを全面的に受け入れ、「安全審査特別委員会」を設置するになった。

この委員会では全戦を通して起きたレース中のアクシデントについて審査し、その結果によって来年度のスーパーライセンスの発給を決めるのだそうだ。

つまりもし「危険度の高いドライバー」と認められた場合、来シーズンのF-1参戦は不可能となる。果たしてセナ嫌いで有名なバレストルが一体どんな決定をセナに下すか、とても興味あるところである。

もっともセナの方は落ち着いたもので、今回のF-SAの決定に対して「自分に向けられたものとは思ってないし、鈴鹿の接触はあくまでレースした結果に起こったこと」と自分には罪がてい事を強調するコメントを残している。

本当に、バレストルとプロストの微妙な関係には閉口するばかりだが、そんな事は早く忘れて、新たなシーズンに向けて鋭気を養っておけばいいのに、とそう思ってしまうのである。

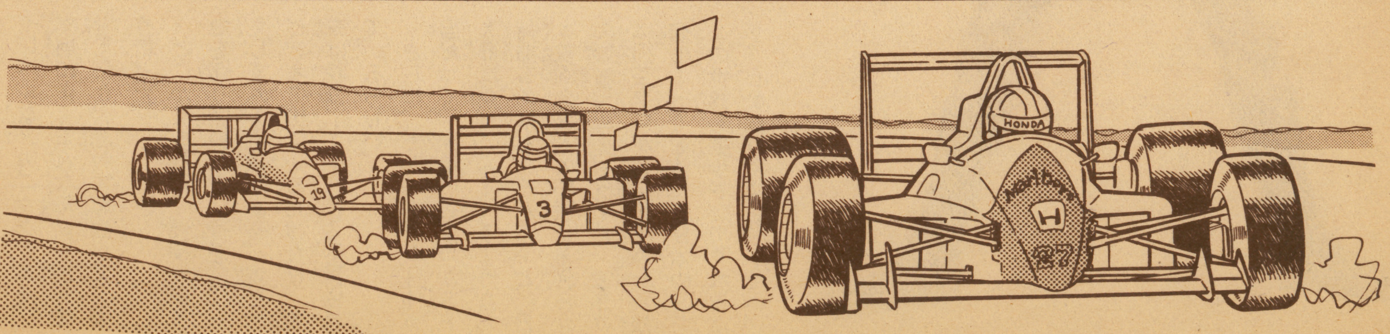

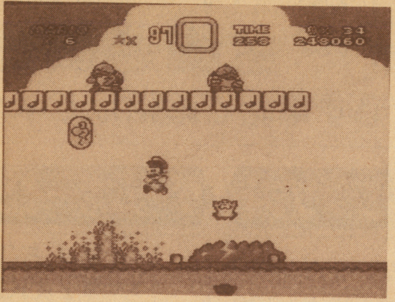

HARDWARE

スーパーファミコン

スーファミ！スーファミ！何がなんでもスーファミだ!!

今さらって感じもするけど、この時期だもん。スーファミねたは外せないわけでゆえに私はスーファミについて書く。ちなみにこれを書いているのは11月の16日、初回発売日の5日なのだ。この時期のねたといえば、やっぱ21日の行列かしらん。きっと徹夜組とか出て来て、DQみたく問題になるんだろうけど、もうあとの祭り。他にもキョーカツとか恐い事件も起こりそう。そんなキナ臭い話がないように祈りつつ、発売までのカウントダウンを待つ。どうか21日、TVのニュースがゲーム界を非難しませんように！

ニュースといえば、この間、文化放送のラジオ番組に電話でインタビューされたんだけど、あれは驚いた。四畳半のきったねえ部屋でグースカ寝てたら、イキナリ「スーパーファミコンについて、プロのゲーマーとして意見をどうぞ」だって。オイオイ、今どきゲーマーなんて奴がいるかっての、たとえ風上にも置かれなくたって、こちとら立派なライターだい。いや、火いつけるヤツじゃなくてね。んで、そのときにラジオの出演者が「8ビットから16ビットになったということは、つまり画面や音が凄いんですね?」だって。うーん、こんな人達でも、とりあえずはスーファミを知ってるんだから、凄いよなぁ。

そんな凄いスーファミをもっと凄くしてくれる（ハズ）のが、発売を予定されている良質の（であって欲しい）ソフト群だ。まあ、他からの移植物の、なんと多いことよ。グラディウス、ファイナルファイト、BIG RUN、エリア88、R-TYPE、魔界村、ダライアスミ、某誌の発売リストによると、全28本中、7本がアーケードからの移植タイトルなのだ。いくらスーファミがアーケードゲームなみの高品質とはいえ、イコールアーケードゲームってのは、あまりにも能が無い。ゲーセンでさんざん遊んだゲームが、いくら多少の変更があるからってスーファミ用ソフトになっても、私は買いたくないぞ。確かにハズレはなかろう、が、せっかく高性能のハードなんだから、スーファミならではのソフトが欲しい。このままじゃ、大作RPG任天堂の名作タイトルだけが楽しみじゃないか。どこでもいいから、新しいタイトルをぶち上げて欲しいぞ。

でも、スーファミの登場ってのは他のハードに影響しないのかなぁ…?

PCとかMDとか、リンクスとかGGとか、まあポータブル機は良いとしても、やっぱ危機打と思うんだけど。任天堂って、売り方を心得てるもんね。フーファミなんて、発売のニュースがあってすぐ、もうマクドナルドを契約しちゃって、一大キャンペーンだもん、誰の目にもつくよなあ。ああ、スーファミが発売されるんだなって、わかるもん。他ハードのメーカーさん、その辺を見習うべきじゃないかしらん、特にリンクスね、今だにリンクス知らない人って、けっこういるし。ここはひとつ、「スーファミが売れまくっても、うちのハードはこーんなに面白いんですよお」っていう開き直った広告でも出してみるのも手でしょ。ユーザーとしては不安だもんね、スーファミに押されて、面白いゲームが出てこなくなるんじゃないかって。話が脱線してしまった。

まあ、スーファミは間違いなく売れるでしょう。任天堂側の体制もバッチリで絶に売れるように工作してることだし。FFIVも出るし、DQVも出るってウワサだし、恐いもんなし。たとえクソゲームが出まくったって、これだけの性能と、大作RPGがあるんだもん、絶対に売れますってば。

そろそろ紙数もないから、スーファミのお買い得ソフトについての話でも。まず、スーマリとF-ZEROは絶対に当たり。ポピュラスは、ハッキリ言うとすぐ飽きるぞ、パソコン版をプレイしてみての感想だけどね。SLGが好きなんだったら「シムシティは買い、これはド難しいけど奥が深い。難し目のアクションなら、ファイナルファイトとアクトレイザー。アクトレイザーはアクションゲームの部分だけは、かけねなしに面白いぞ。あとはやっぱりゼルダでしょ、任天堂だしね、んで下下Vね。ん? ボンバザル?なんだそりゃ、ボンバーマンか?

皆さんがSFCを買えることを祈りつつ次号へと続く…。

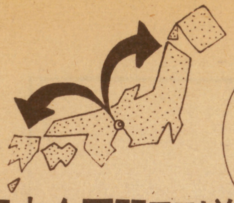

日本全国翌日到着

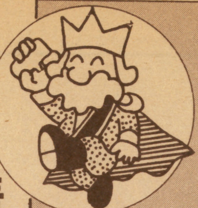

信頼と実績のワールド

オール新品 全国通信販売

売り切れる場合もありますので必ず電話で確認してネ!!

ハード

メガドライブ(セガ) 定価¥21,000	¥11,500
PCエンジン コアグラフィックス(NEC) 定価¥24,800	¥15,500
PCエンジン スーパーグラフィックス(NEC) 定価¥39,800	¥24,700
PCエンジン CD-ROM2システム(NEC) 定価¥57,300	¥36,000
PCエンジン シャトル(NEC) 定価¥18,800	¥12,800
ゲームボーイ(任天堂) 定価¥12,136 ソフト1本サービス	¥12,136
リンクス(テンゲン) 定価¥29,800 ソフト1本サービス	¥14,800

- ゲームギア(セガ)
- PCエンジンGT(NEC)
- スーパーファミコン(任天堂)

☎

ファミコンソフト

タイトル	定価	価格
三国志II	定価¥14,800	¥11,100
信長の野望戦国群雄伝	定価¥11,800	¥8,850
水滸伝	定価¥11,800	¥8,850
維新の嵐	定価¥11,800	¥8,260
麻雀大会	定価¥7,800	¥5,850
ファイナルファンタジーIII	定価¥8,400	¥2,980
SDヒーロー総決戦	定価¥6,300	¥2,980
まじゃべんちゃー麻雀戦記	定価¥5,800	¥3,500
イースII	定価¥7,500	¥3,750
ファイアーエムブレム	定価¥5,826	¥2,980
水島新司の大甲子園	定価¥6,500	¥4,880
悪魔城スペシャルぼくドラキュラくん	定価¥5,800	¥4,350
SD戦国武将列伝烈火のごとく天下を盗れ	定価¥6,800	¥5,100
スーパーマリオブラザーズ3	定価¥6,500	¥4,880
Dr.マリオ	定価¥4,758	¥3,806
ロックマン	定価¥5,300	¥3,980
ロックマンII	定価¥5,800	¥4,350
パチ夫くん3	定価¥7,980	¥5,986
なんてったってベースボール	定価¥5,900	¥4,425
魍魎戦記摩陀羅	定価¥8,500	¥3,500
ゴットスレイヤー	定価¥7,600	¥3,500
SDガンダム外伝ナイトガンダム物語	定価¥6,800	¥5,100
テトリス	定価¥4,900	¥3,675
ハットリス	定価¥5,500	¥2,430
ホームランナイター'90	定価¥6,300	¥2,980
ファミスタ'90	定価¥5,800	¥3,300
飛龍の拳III	定価¥6,300	¥3,500
馬券必勝学ゲートイン	定価¥9,800	¥4,980
蒼き狼と白き牝鹿	定価¥9,800	¥3,300
ウイザードリィII	定価¥6,500	¥2,980
ラフ	定価¥5,500	¥2,430
激突四駆バトル	定価¥4,800	¥2,430
松本亨の株式必勝学II	定価¥9,800	¥1,250
メルヴィルの炎	定価¥5,700	¥1,980
スクウェアのトム・ソーヤ	定価¥6,500	¥1,500
星霊狩り	定価¥5,800	¥850

メガドライブソフト

ファンタシースターIII ¥2,980	カース ¥2,980
ヴァーミリオン ¥1,780	ヘルツォークツヴァイ ¥3,980
ダーウィン4081 ¥1,980	TEL TEL スタジアム ¥3,980
バットマン ¥3,980	ダイナマイトデューク ¥4,500
クラックス ¥2,980	アローフラッシュ ¥3,980
ストライダー飛竜 ¥5,250	バーニングフォース ¥3,850
スペースインベーダー'90 ¥4,430	マイケルジャクソンズムーンウォーカー ¥4,500

ゲーム図書館 定価¥12,800 ¥7,980

ゲームギアソフト

スーパーモナコグランプリ
コラムス
ペンゴ
斬ギア

☎

PCエンジンソフト

タイトル	定価	価格
ヴォルフィード	定価¥6,600	¥1,980
モトローダ	定価¥5,200	¥1,980
パズニック	定価¥5,900	¥3,980
ロードランナー	定価¥5,800	¥3,980
弁慶外伝	定価¥6,200	¥3,980
奇々怪界	定価¥6,600	¥3,980
ファイナルブラスター	定価¥6,800	¥3,980
ベラボーマン	定価¥6,800	¥5,100
麻雀悟空スペシャル	定価¥6,300	¥4,410
バルンバ	定価¥6,800	¥4,410
ドンドコドン	定価¥6,600	¥4,410
クラックス	定価¥5,900	¥3,850
桃太郎伝説ターボ	定価¥5,800	¥2,980
凄ノ王伝説	定価¥6,500	¥1,980
アフターバーナーII	定価¥7,200	¥4,980
最後の忍道	定価¥7,000	¥5,400
ダライアスプラス	定価¥9,800	¥6,860
熱血高校ドッチボール部番外編	定価¥5,800	¥4,350
エアロブラスターズ	定価¥6,500	¥4,550
(SG)バトルエース	定価¥6,500	¥1,980
(CDR)ビックリマン大事界	定価¥4,980	¥980
(CDR)ファイナルゾーンII	定価¥6,780	¥4,980
(CDR)上海II	定価¥5,800	¥3,980
(CDR)スーパー大戦略	定価¥6,500	¥4,850

ゲームボーイソフト

3本で¥4,500
5本で¥7,000

トランプボーイ 定価¥3,000	ブロディア 定価¥3,000
パズルボーイ 定価¥2,894	爆列戦士ウォーリア 定価¥3,000
対局連珠 定価¥2,894	SDルパン三世 定価¥3,204
スヌーピー 定価¥2,894	パイプドリーム 定価¥3,000
ハイパーロードランナー 定価¥2,800	カードゲーム 定価¥3,000
無頼ファイター 定価¥3,204	ファニーフィールド 定価¥3,000
バリーファイア 定価¥3,107	ゾイド伝説 定価¥3,000
ルナランダー 定価¥3,107	フィリップル 定価¥3,000
ワールドボーリング 定価¥3,000	ピットマン 定価¥2,894
天神怪戦 定価¥3,399	ロックンチェイス 定価¥3,204
バトルピンポン 定価¥3,204	ポパイ 定価¥3,399
66匹のワニ大行進 定価¥2,894	スーパーチャイニーズランド 定価¥3,204
コスモタンク 定価¥3,399	パズルロード 定価¥2,894
おさわがせペンギンBOY 定価¥3,000	かこむん蛇 定価¥3,000
スペースインベーダーズ 定価¥3,000	ペンギンくんwars 定価¥3,000
ピンボールパーティー 定価¥2,894	ベースボールキッズ 定価¥3,204
石道 定価¥3,000	フラッピースペシャル 定価¥3,204
四川省 定価¥3,000	パチンコタイム 定価¥3,185

充電アダプター 定価¥3,690 ¥3,321
通信ケーブル 定価¥1,457 ¥1,166

その他、大量在庫、詳しくはお電話でお問い合せ下さい!!

新作予約

(FC)ラストハルマゲドン (FC)サンリオカーニバル (FC)ふしぎなブロビー (FC)パロディウスだ! (FC)テクモボウル (FC)ゾイド黙示録 (FC)迷宮の達人 大迷路 (FC)西遊記ワールドII (FC)パジャマヒーロー (FC)RUSH UP (FC)ワールドカップサッカー (FC)ぎゃんぶらあ自己中心派II (PC)キックボール (PC)不思議の夢のアリス (PC)ボンバーマン (PC)トリッキー (PC)サンダーブレード (CDR)JBハロルド殺人クラブ (CDR)バーズティール (CDR)らんま1/2 (CDR)AVENGER (MD)グラナダ (MD)アイラブミッキーマウス (MD)メガパネル (MD)シャドーダンサー (MD)スタークルーザー (MD)ジャンクション (MD)斬・夜叉円舞曲 (GB)アレサ (GB)パラソルヘンベイ虹の大冒険 (GB)パックマン (GB)バトルシティ (GB)バトルブル (GB)キャデラックII (GB)レジェンド (GB)ゴジラくん怪獣大行進 (GB)GO-GO TANK (GB)スコットランドヤード (GB)ペインターモモピー (GB)ヘッドオン (GB)アメリカ横断ウルトラクイズ (GB)スパルタンX (GB)ころダイス (GB)プリプリ (GB)ちびまる子ちゃんおこずかい大作戦 (GB)鬼神降魔録ONI (SFC)スーパーマリオワールド (SFC)F-ZERO (SFC)スーパーファミコン (SFC)スーパーツインブースター (SFC)スーパーツインブースターRFケーブル (SFC)ボンバザル

★新作発売日にお手元に!!(前日発送)

お申し込み方法

①電話で 受付番号、料金 を聞く
②郵便局より送金
③商品到着

現金到着後1日で商品が届きます
(一部地域2日)

ご注意

- 受付番号なしで勝手にお金を送られた場合、送料差し引きのうえ送り返します。
- 不良品、故障の場合は当店まで返送していただければ、故障修理、良品交換のうえ返送致します。(当店までの送料はお客様の負担となります。)
- 3日以上たっても商品が届かず何の連絡もない場合はお電話でお問い合わせ下さい。
- 上記の価格はすべて消費税別です。

ファミコンショップ ワールド

〒464
名古屋市千種区今池1-1-4
☎052(733)1996
受付時間 PM12:00~PM7:00

●同業者の皆様へ●

★どんな少量でも買入れ致します。
★少量でも、仲間出し致します。
※お気軽にお電話下さい!!
TEL052-733-1785 FAX052-733-8188

ファミコン・CD 高く買い取るよ！

パソコン もやってるよ！

ドンドン送ってね

箱・説明書のない場合は各200円引きです。（12月25日まで有効です）

AD&Dヒーローオブランス	¥ 2,500	ゴルフっ子オープン	¥ 2,000	忍者らホイ！	¥ 2,500	タイトーチェイスHQ	¥ 2,300
悪魔城スペシャル	¥ 2,500	三国志（光栄）	¥ 4,200	熱血高校ドッチボール部	¥ 3,000	ドンドコドン	¥ 2,200
悪魔くん	¥ 2,000	三国志（ナムコ）	¥ 2,000	熱血高校サッカー編	¥ 3,000	ネクロスの要塞	¥ 2,400
アメリカンドリーム	¥ 2,000	三国志II	¥ 7,000	信長の野望戦国群雄伝	¥ 5,000	熱血高校ドッチボール	¥ 2,800
イースII	¥ 2,000	サンサーラナーガ	¥ 3,300	爆笑人生劇場	¥ 3,000	パワーリーグ3	¥ 2,800
インセクターX	¥ 2,200	じゃじゃ丸激魔伝	¥ 2,000	パチ夫くん	¥ 3,000	ファイナルラップツイン	¥ 2,500
ウルトラマン倶楽部II	¥ 2,000	神宮寺三郎(時の過ぎゆくままに)	¥ 2,000	パチ夫くん2	¥ 3,200	桃太郎活劇	¥ 2,700
SDガンダム2	¥ 2,200	水滸伝	¥ 5,200	パチ夫くん3	¥ 3,600	桃太郎伝説ターボ	¥ 2,400
SDガンダム外伝	¥ 2,800	スーパーマリオIII	¥ 3,200	飛龍の拳III	¥ 2,600	ラストハルマゲドン(CD)	¥ 4,000
SD戦国武将列伝	¥ 3,000	スーパーラグビー	¥ 2,500	ファイナルファンタジーIII	¥ 2,000	ワルキューレーの冒険	¥ 2,800
SDバトル大相撲	¥ 2,000	スペースインベーダー	¥ 2,100	ファミリースタジアム90	¥ 2,300	★メガドライブ	
SDヒーロー総決戦	¥ 2,200	ゾイド黙示録	¥ 2,500	北斗の拳3	¥ 2,000	アフターバーナー2	¥ 3,000
オセロ	¥ 2,800	ソフトボール天国	¥ 2,200	本命	¥ 2,400	コラムス	¥ 2,500
おそ松くん	¥ 2,000	大戦略	¥ 3,300	マイト&マジック	¥ 3,200	スーパーモナコGP	¥ 3,300
仮面の忍者花丸	¥ 2,100	タイトーチェイスHQ	¥ 2,200	水島新司の大甲子園	¥ 3,000	ストライダー飛龍	¥ 3,500
川のぬし釣り	¥ 2,800	ダウンタウン熱血行進曲	¥ 3,300	女神転生2	¥ 3,000	大旋風	¥ 2,400
GUN−NAC	¥ 2,300	ダウンタウン熱血物語	¥ 2,500	桃太郎電鉄	¥ 2,800	ダライアス2	¥ 3,600
がんばれゴエモン2	¥ 1,800	谷川浩司の将棋指南II	¥ 3,000	ロックマン	¥ 3,000	北斗の拳	¥ 2,000
がんばれゴエモン外伝	¥ 1,700	谷川浩司の将棋指南III	¥ 3,000	ロックマン2	¥ 3,000	レインボーアイランドEX	¥ 2,500
勝馬伝説	¥ 2,800	チップとデールの大作戦	¥ 2,000	ロックマン3	¥ 3,500	★ゲームボーイ	
キテレツ大百科	¥ 2,000	ツインビー3	¥ 2,500	わんぱくダック夢冒険	¥ 2,000	SDガンダム外伝	¥ 1,800
キャプテン翼II	¥ 3,000	テトリス	¥ 2,500	★PCエンジン		F1レース	¥ 1,500
キングオブキングス	¥ 1,900	天地を喰らう	¥ 2,000	F1サーカス	¥ 4,000	将棋	¥ 1,300
孔雀王II	¥ 2,400	ドクターマリオ	¥ 2,800	源平討魔伝	¥ 2,000	タートルズ	¥ 1,500
グラディウスII	¥ 2,500	ドラえもんギガゾンビの逆襲	¥ 2,600	最後の忍道	¥ 2,500	DRマリオ	¥ 1,500
ゲートイン馬券必勝学	¥ 3,000	ドラゴンクエストIV	¥ 2,000	J. Nワールドゴルフツアー	¥ 3,000	信長の野望（全国版）	¥ 2,000
激亀忍者伝	¥ 1,800	ドラゴンボール3	¥ 1,800	将棋修行初段一直線	¥ 3,000	ファミスタ	¥ 1,500
激闘プロレス	¥ 2,000	ドラゴンボールZ	¥ 3,800	スーパー大戦略（CD）	¥ 2,500	プロレス	¥ 1,500
甲子園	¥ 2,500	ドンドコドン	¥ 2,000	スーパー桃太郎電鉄	¥ 2,800	ボンバーボーイ	¥ 1,500
ゴジラ	¥ 2,500	ナムコクラシック	¥ 2,400	スプラッタハウス	¥ 2,500	★本体・周辺機器	☎

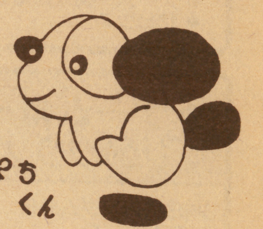

まずお電話下さい

☆表にのっていないソフト・CDの価格は電話で聞いて下さい。

☆受付番号を必ず申込書に記入して、ソフトと共に宅急便か郵便小包で送って下さい。

◎ソフト到着後、即日、速達にて現金書留で送ります。

◎買取本数関係なく現金送料無料！

申込書(同意書)　受付 No.

氏名	才	保護者	印
住所			
TEL　(　)			
品名	箱・説		箱・説
	箱・説		箱・説
	箱・説		箱・説
	箱・説		箱・説

〒661 兵庫県尼崎市神田中通3丁目30
中央商店街3番街東角カドシンビル2F

ぽち

受付時間 12:00〜20:00
通販部☎(06)417-2690

★★

着払いOK！5本以上

（ソフトを送る時の送料は、当社負担）

送金手数料無料サービス

（買取金額から引かれませんので安心）

ビックワン1号店
パチンコ屋チャンピオンの前の通路を入る

ビッグワン2号店
☎03(833)6839

※電話が混雑する場合2号店にもTEL下さい。

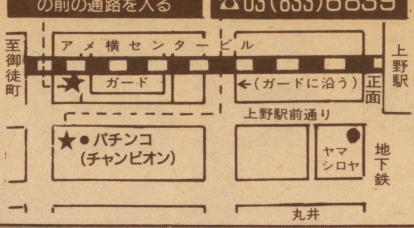

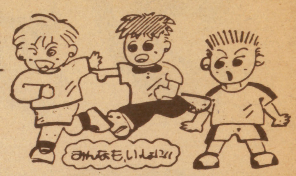

・説明書ナシでも）1本でも高く買います。★★★★★★★★★★★★★★★★★

★新作ソフトの交換のしかた。

定価10000円	➡	6500円分
定価 8500円	➡	5500円分
定価 7000円	➡	4500円分
定価 5500円	➡	3500円分

●ビッグワン買取金額相当分

※交換したいソフトが決ったら必ず電話で、交換受付番号を確認して下さい。
●新作ソフトの通信販売も受付ています。

スーパーファミコン超お得な交換！

★スーパーファミコン本体との交換は
➡ソフト（ビッグワン買取金額）¥25,000分相当ソフト
➡ソフト60本分でもOK！
（ファミコン・セガ・PC・なんでもOK）

★スーパーファミコン＋マリオワールド
➡ソフト（ビッグワン買取金額）¥33,000分相当ソフト
➡ソフト80本分でもOK！
（ファミコン・セガ・PC・なんでもOK）

※わからない事があったらどんどん電話してネ！

●PCエンジンソフト（ビッグワン買取金額例）

あ	R-TYPEII	¥1800
●	アウトラン	¥2500
●	アフターバーナー2	¥2400
●	イメージファイト	¥2000
●	イースI.II	¥2800
●	ヴァリスII.III	¥2500
●	うる星やつら	¥2500
●	F1サーカス	¥3000
●	F1トリプルバトル	¥2800
●	エアロブラスターズ	¥2000
か	ガンヘッド	¥2000
●	クラックス	¥1800
さ	最後の忍道	¥2000
●	ザ・プロ野球（CD）	¥2300
●	サイバーナイト	¥2500
●	スーパーバレーボール	¥2500
●	スーパースターソルジャー	¥2000
●	スーパー桃太郎電鉄	¥2500
●	ゼビウス	¥2500
た	タイトーチェイスHQ	¥2200
●	天外魔境	¥2500
●	デビルクラッシュ	¥2300
は	パワーリーグIII	¥2500
●	ファイヤープロレスリング	¥3300
●	ファイナルラップツイン	¥2500
●	フォーメーションサッカー	¥3000
ま	麻雀学園（ビデオつき）	¥5000
●	メルヘンメイズ	¥1800
●	桃太郎活劇	¥2200
ら	ラストハルマゲドン	¥3000
●	らんま1/2（CD）	¥2300
わ	ワルキューレの伝説	¥2500

※PCエンジン、メガドライブ、ゲームボーイソフトは箱,説明書がないと買い取りできません。

●ゲームボーイソフト（ビッグワン買取金額例）

あ	SDガンダム外伝	¥1400
●	F1ボーイ	¥1200
●	F1レース	¥1200
さ	スーパーマリオランド	¥1200
た	タートルズ	¥1300
●	ダブルドラゴン	¥1300
●	ツインビーだ	¥1300
●	ドクターマリオ	¥1300
な	信長の野望	¥1800
は	ファミスタ	¥1500
●	プロレス	¥1000
●	ボンバーボーイ	¥1200

★その他のゲームボーイソフトも高く買い取ります。

---✂

通販交換 買取方法

●宅急便か郵便小包で、下記まで申込書（別の用紙でもOK）といっしょに送って下さい。（わからない事はどんどん電話で聞いてネ！）

《交換・買取》どちらかに○をつけて下さい。平成　年　月　日

ご住所〒	TEL　　　オ
お名前（フリガナ）	保護者のお名前　　　㊞

●交換したいソフト名 ●売りたいソフト名			

※売りたい品物が書ききれない時は、別の紙に書いて送って下さい。※18才未満の方は必ず保護者の欄に御記入ください。

B ビッグワン

☎03(831)0666
〒110 東京都台東区上野6-10-7
（アメ横プラザ第1通路5号）
FAX03(831)0398
営業時間 AM10:00～PM8:00

どこよりも高く買います！

★店頭買いとり大歓迎！

★どこよりも、お得なビッグワンからのニュース!!

無料サービス→

★★★★ 下の表に書いてないソフトも（箱

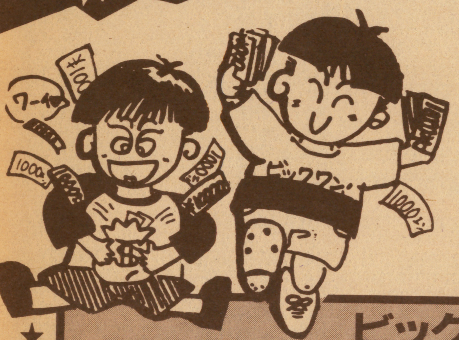

★スーパーファミコン現金買取 ¥25,000

●ゲームボーイ本体	¥8,000
●セガ メガドライブ	¥7,000
●PC-エンジン（コアグラ）	¥13,000
●CD-ROM²セット	¥25,000
●新型ツインファミコン	¥12,000
●ファミコン本体	¥6,000

★その他のソフトも1本から高く買います！

ビッグワン中古ソフト買取金額例

※買取価格はソフトの発売時期・人気・説明書箱の有無によって変動します。

あ 悪魔くん	¥1800
●アフターバーナー	¥2200
●アルカノイドI・II（コントローラー付）	¥1500
●井崎脩五郎の競馬必勝学	¥2500
●1942	¥1800
●1943	¥2000
●井手名人の実戦麻雀	¥3000
●ウィザードリィI	¥2000
●ウルトラマン倶楽部II	¥3800
●SDガンダム外伝	¥2400
●SD戦国武将列伝	¥2000
●SDヒーロー総決戦	¥1500
●SDバトル大相撲	¥1500
●オセロ	¥2500
●おそ松くん	¥2000
か 貝獣物語（付属品つき）	¥1000
●仮面ライダー倶楽部	¥2300
●川のぬし釣り	¥1800
●がんばんゴエモン2	¥1800
●キテレツ大百科	¥2000
●クォーターバックスクランブル	¥2500
●キャプテン翼2	¥2500
●キングオブキングス（箱. 説つき）	¥2000
●ギャラガ	¥1500
●ギャラクシアン	¥1000
●ぎゅわんぶらぁ自己中心派2	¥2800
●ぎゅわんぶらぁ自己中心派I	¥2500
●グラディウスII	¥2000
●ゲートイン	¥2500
●激闘プロレス	¥2000
●甲子園	¥2400
●コンフリクト	¥1200
●魂斗羅	¥1800
さ サッカーウィナーズカップ	¥1800
●沙羅曼蛇	¥1400
●三国志（ナムコ）（箱. 説つき）	¥2300
●三国志（光栄）	¥4000
●三国志II	¥5000
●サンサーラナーガ（マップつき）	¥2800
●ザ・ブラックバスI. II	¥1800
●上海I. II	¥1800
●ジンギスカン（マップつき）	¥2000
●ジャンボ尾崎のホールインワン	¥2000
●スーパー魂斗羅	¥1800
●スーパーチャイニーズ2	¥1800
●スーパースタープロレス	¥2000
●スーパーマリオ1	¥1500
●スーパーマリオ3（箱. 説つき）	¥3000
●スーパーラグビー	¥2400
●水滸伝（マップつき）	¥4000
●スペースインベーダー	¥2100
●全米プロバスケットボール	¥1800
た タイトーグランプリ	¥2000
●高橋名人の冒険島	¥1000
●武田信玄1.2	¥1800
●タッチダウンフィーバー	¥2000
●谷川浩司の将棋指南II. III	¥2500
●大戦略（箱. 説つき）	¥3000
●ダウンタウン熱血行進曲	¥2000
●ダウンタウン熱血物語	¥2500
●ダブルドラゴン1.2	¥1500
●タイトーチェイスHQ	¥2000
●中華大仙	¥2200
●超人ウルトラベースボール	¥1200
●ツインビー3	¥2500
●つっぱり大相撲	¥1800
●鉄道王（箱. 説つき）	¥2400
●テトリス	¥2500
●テクモボウル	¥2500
●テクモワールドカップサッカー	¥2300
●T.M.N.T	¥2000
●天地を喰らう（箱. 説つき）	¥1800
●ドクターマリオ	¥2200
●トップガン	¥2200
●トップガン2	¥2500
●ドラえもん	¥1500
●ドラえギガゾンビの逆襲	¥2000
●ドラゴンクエスト（箱. 説つき）	¥2000
●ドラゴンクエストII（箱. 説つき）	¥1600
●ドラゴンクエストIII（箱. 説つき）	¥1800
●ドラゴンクエストIV（箱. 説つき）	¥1500
●ドラゴンボール3	¥1500
●ドラゴンボールZ	¥3300
●ドンドコドン	¥2200
な 中鴨悟のF-1ヒーロ　岬 岐	¥2500
●ナムコクラシック	¥2500
●ニチブツ麻雀III	¥1800
●忍者らホイ	¥1800
●熱血硬派くにおくん	¥1500
●熱血高校ドッヂボール部	¥3000
●熱血高校サッカー編	¥2000
●信長の野望（マップつき）	¥3300
●信長の野望戦国群雄伝（マップつき）	¥5000
は ハイウェイスター	¥1800
●ハットリス	¥1500
●爆笑人生劇場（箱. 説つき）	¥3000
●バットマン	¥2400
●パンチアウト	¥1600
●パチ夫くん1.2.3	¥3000
●パックマン	¥1500
●バトルフリート	¥2300
●パロディウスだ！	¥2000
●パワーサッカー	¥1500
●飛龍の拳3	¥1800
●バーディーラッシュ	¥1800
●ファイナルファンタジーI	¥2300
●ファイナルファンタジーII	¥2300
●ファイナルファンタジーIII	¥2000
●ファイナルラップ	¥2500
●ファミコンウォーズ（箱. 説つき）	¥2300
●ファミコン名人戦	¥2000
●ファミリーサーキット	¥2400
●ファミリージョッキー	¥1800
●ファミリーテニス	¥1800
●ファミリー麻雀2	¥2500
●フリートコマンダー（マップつき）	¥2500
●ベストプレープロ野球'90	¥2200
●ボンバーマン	¥1300
●ポールトゥフィニッシュ	¥2400
●ぼくドラキュラくん	¥1800
ま マイトアンドマジック	¥2500
●麻雀大会（箱. 説つき）	¥3300
●魔神英雄伝ワタル外伝	¥1300
●マダラ（マップつき）	¥1500
●水島新司の大甲子園	¥2200
●ミッキーマウス	¥1800
●名門第三野球部	¥1500
●女神転生	¥1000
●女神転生II（箱. 説つき）	¥2500
●めぞん一刻	¥1200
●燃えろプロ野球'90	¥2000
●桃太郎伝説	¥2200
●桃太郎電鉄（マップつき）	¥2800
●森田将棋	¥2000
や 山村美紗京都財テク殺人事件	¥2300
ら レーサーミニ四駆	¥2000
●レインボーアイランド	¥2000
●ロックマン1.2	¥2500
●ロックマン3	¥2800
●ラストハルマゲドン	¥2500
わ ワギャンランド	¥1800
●ワギャンランド2	¥2300

その他●中古ソフト●PCHuカードも高く買います。

中古 激安交換コーナー

新作ソフト交換方法

¥9,800 →	¥6,900
¥7,800 →	¥5,500
¥6,800 →	¥4,800
¥6,200 →	¥4,400
¥5,900 →	¥4,200
¥5,500 →	¥3,900
¥4,900 →	¥3,500

●新作、中古いづれの交換でも左側の買取コーナーの金額で計算して下さい。

●この価格で販売も致します。

アイスクライマー	1800	かってにシロクマ	2000	砂漠の狐	1800	ダブルドラゴンⅡ	3500	バーディラッシュ	2200	北斗の拳Ⅱ	2000
アイドル八犬伝	2800	株式道場	3500	サラダの国のトマト姫	2500	チェイスHQ	3200	バギーポッパー	1400	北斗の拳Ⅲ	3500
アイラブソフトボール	3000	亀の恩返し	2000	沙羅曼蛇	1800	チャイルズクエスト	2200	バグってハニー	1800	不如帰	3000
アウトランダーズ	1700	仮面の忍者花丸	3000	三国志	5800	中国占星術	2800	爆笑人生劇場	3500	本将棋	2500
アカカゲ	1800	仮面ライダー倶楽部	3000	三国志（中国の覇者）	3500	中華大仙	3600	パチ夫くん	3200	ホーリーダイバー	2800
悪魔君	3800	川のぬし釣り	3500	さんまの名探偵	1500	ツィンビー	1500	パチ夫くん2	3800	本命競馬	4500
悪魔城伝説	3000	カルノフ	1600	ザ・トライアスロン	2200	ツィンビー3	3600	パチコン	2200	ボンバーマン	1800
アテナ	1800	ガーデック外伝	1600	ザ・ブラックバス	2000	つっぱり大相撲	2200	パックマン	1800	ボールトウフィニッシュ	3200
アバドックス	2500	ガーフィールドの一週間	2500	ザ・ブラックバス2	2000	釣りキチ三平	2200	バットマン	3500	ポケットザウルス	1500
アドベンチャーオブロロ	2800	がんばれゴエモン	2200	ザ・マネーゲーム	3300	Drマリオ	3600	バトルフリート	4500	麻雀	2500
アフターバーナー	3500	がんばれゴエモン2	2500	水許伝	6500	鉄道王	2500	パリダカールラリー	2800	麻雀大会	4800
アメリカ大頭領選挙	3000	がんばれゴエモン外伝	3600	シャーロックホームス	1500	鉄腕アトム	2000	パルダーダッシュ	2400	魔界島	1800
アメリカンドリーム	3200	がんばれペナントレース	1500	上海	3500	テトリス	3600	パワーサッカー	3200	魔界村	1500
アメリカンフットボール	3500	ガンヘッド	3800	将軍	2000	テニス	1500	ヒットラーの復活	2500	マイクタイソン	2200
アルカノイド	2800	キャデラック	3300	小公子セディ	2000	テラクレスタ	1200	火の鳥	1200	マッピー	1400
アルカノイドⅡ	2500	キャプテンシルバー	2500	新燃えろプロ野球	2500	10ヤードファイト	1500	必殺道場破り	2800	マッピーキッズ	3200
暗国神話	2000	キャプテン翼	2200	神仙伝	2800	天地を喰らう	3800	百鬼夜行	2000	マッピーランド	1500
イース	2900	キャプテン翼2	4200	ジッピーレース	1400	ディープダンジョン	1500	100万$キッド	2500	マーダクラブ	3000
怒	1600	キャプテンED	2800	ジーザス	2000	ティグダグ	1500	飛龍の拳	1800	マザー	4300
怒Ⅱ	1900	京都龍の寺殺人事件	2000	じゃじゃ丸君大冒険	1800	ティグダグ2	1500	飛龍の拳2	2200	マネーゲームⅡ	3200
怒Ⅲ	3300	キョンシーズ2	2400	ジンギスカン	5500	ディジャブ	3000	飛龍の拳Ⅲ	3800	マリオブラザーズ	1200
囲碁九段戦対局	3300	霧のロンドン殺人事件	2200	新里見八見伝	3200	デビルマン	2600	ビーバップハイスクール	1800	ミッキーマウス	2300
囲碁指南	4200	キングオブキングス	3500	ジャリンコチエ	2200	電撃ビッグバン	2200	ビバラスベガス	2800	水戸黄門	1800
維新の嵐	6500	ギャラガ	2200	スーパーコントラ	3800	東海道五十三次	1500	ピンボール	1800	水戸黄門2	2000
1943	3000	ギャラクシアン	2200	スーパースタープロレス	3200	東風	2800	ピンボールクエスト	3000	六三四の剣	1200
1942	1800	ギャリバン	2500	スーパーダイナミックバドミントン	2200	東方見聞録	2000	ファイティングゴルフ	2800	名門第三野球部	3200
井手洋介名人実践麻雀	4300	ぎゃんぶらあ自己中心	4200	スーパーチャイニーズ2	2800	所さんの守るも攻めるも	2000	ファイティングロード	2800	女神転生	1600
イメージファイト	3300	究極タイガー	3500	スーパーピンボール	2500	トップガン	2800	ファイナルファンタジー	2700	女神転生Ⅱ	4800
インセクターX	1900	銀河英雄伝説	2800	Sブラックオニキス	2200	突然マッチョマン	2200	ファイナルファンタジーⅡ	2500	めぞん一刻	2200
インドラの光	3300	孔雀王	3000	スーパーマリオ	1800	トムソーヤの冒険	2400	ファイナルファンタジーⅢ	3200	メタファイト	2200
ウィザードリィ	3500	孔雀王2	3600	スーパーマリオ3	4000	ドアドア	1400	ファイナルラップ	2500	モアイくん	2600
ウィザードリィⅡ	3000	クインテイ	1500	スーパーラグビー	2000	ドナルドダック	2200	ファミコンウォーズ	3600	モトクロスチャンピオン	2500
ウィザードリィⅢ	2800	グーニーズ2	1300	Sリアルベースボール	1600	ドナルドランド	2400	ファミコン名人戦	3500	燃えるお兄さん	3500
ヴィナス戦記	2500	クォーターバックスクランブル	3500	スカイキッド	1000	ドラえもん	2200	ファミスタ89	3000	燃えろJrバスケット	2800
ウィナーズカップ	3500	グラディウス	1300	スケバン刑事Ⅱ	2200	ドラゴンクエスト	2400	ファミスタ90	3200	燃えろプロサッカー	3000
ウィロー	2500	グラディウスⅡ	2500	スターウォーズ	1600	ドラゴンクエストⅡ	1600	ファミリーサーキット	3000	燃えろプロテニス	1400
うっでいぽこ	1600	グレートタンク	2200	スティックハンター	1500	ドラゴンクエストⅢ	2200	ファミリージョッキー	2000	燃えろプロ90感動編	4200
うる星やつら	1500	黒鉄ヒロシの予想大好き	4800	スプラッターハウス	3000	ドラゴンクエスト4	3800	ファミリーテニス	3000	桃太郎伝説	3000
ウルティマ	1800	競馬シュミレーション	4300	スペースインベーター	3200	ドラゴンボール	2000	ファミリーピンボール	3300	桃太郎電鉄	3500
ウルティマⅡ	3500	けっきょく南極冒険	1600	スペースハリアー	2300	ドラゴンボールⅢ	4000	ファミリーボクシング	1500	森田の将棋	3200
ウルトラマン倶楽部Ⅱ	3800	ゲゲゲの鬼太郎2	2200	スペランカー2	1300	ドラゴンボール大魔王復活	3000	ファミリーマージャン	2800	妖怪道中記	2000
エアーウルフ	2500	激闘スタジアム	2200	SWAT	2200	ドラゴンボールZ	4500	ファミリーマージャンⅡ	3500	横浜港連続殺人事件	1800
エイリアンシンドローム	2800	激闘忍者伝	3000	赤龍王	2500	ドラゴンニンジャ	3000	ファンタジーゾーン	2000	4人打ち麻雀	2500
SDガンダム2	4800	激亀プロレス	3500	戦場の狼	1200	ドラゴンユニット	2800	ファンタジーゾーンⅡ	2200	ランボー	1800
SDガンダム外伝	4200	激突四駆バドル	2200	全米プロバスケット	3300	ドンドコドン	2800	フォトン	1800	リップルアイランド	2200
SDバトル大相撲	3500	ゲバラ	2300	Zガンダム	2000	ナイトライダー	3000	不動明王伝	2000	ルート16ターボ	1300
エッガーランド迷宮	3000	甲子園	3800	ソンソン	1500	中嶋悟のF1ヒーロー	3300	フリートコマンダー	2800	ルパンⅢ世	2300
Mからの挑戦状	2500	コナミックスポーツ	2200	ゾイド	1800	ナポレオン戦記	3300	プルートレイン殺人事件	2500	霊幻道士	2500
F1レース	1800	コブラコマンド	2500	ゾイド2	2400	ナムコクラッシック	3300	ブービーキッズ	1800	レインボーアイランド	2800
エリュシオン	1900	魂斗羅	2600	ソフトボール天国	2800	西村京太郎スーパーエキスプレス殺人	3800	ブーヤン	1200	レーサーミニ四駆	3500
エレベーターアクション	1400	ゴジラ	2800	タイトーグランプリ	2800	忍者くん阿修羅の章	2200	プレデター	2000	レッキングクルー	1500
美味しんぼ	2800	ゴッドスレイヤー	3200	太陽の神殿	2000	忍者COPサイゾウ	2200	プロ野球?殺人事件	2400	ロードマン爆走日本一周	2000
オセロ	3500	五目ならべ	2500	高橋名人の冒険島	1800	忍者じゃじゃ丸くん	1200	ファイアーエンブレム	3500	ローラーボール	2500
おそ松くん	3000	ゴルゴ13第1章	1500	武田信玄	2600	忍者ハットリ君	1200	ベストプレープロ野球Ⅱ	3500	ローリングサンダー	2500
おにゃんこTOWN	1700	ゴルフ	2000	武田信玄2	3500	忍者龍剣伝	2000	ヘビーバレル	3000	ロックマン	3500
オバケのQ太郎	1800	ゴルフ子オープン	3000	闘いの晩歌	1800	熱血硬派くにおくん	2300	ヘラクレスの栄光	1400	ロックマンⅡ	3500
オペレーションウルフ	2000	コンフリフト	2600	たたかえラーメンマン	1800	熱血高校ドッジボール	3800	ヘラクレスの栄光2	3200	ロックマンⅢ	4500
オホーツクに消ゆ	1800	サーカスストーリー	1700	タッチ	1400	熱血高校ドッチボールサッカー編2500	3800	ベースボールスター	2800	ロボコップ	3200
オリュンポスの戦い	1800	サイドポケット	2800	谷川浩司の将棋指南Ⅱ	3200	信長の野望	4500	ベストプレープロ野球	2000	ロマンシア	1600
怪獣ヤンチャ丸	2200	サンサラナーガ	3800	谷川浩司の将棋指南Ⅲ	4200	信長の野望戦国群雄伝	7000	ベストプレープロ野球88	2500	ワギャンランド	3000
貝獣物語	2500	西遊記ワールド	2800	大戦略	3000	早打スーパー囲碁	2800	ペンギン君ウォーズ	1400	ワイワイワールド	2200
カイの冒険	1800	魁！男塾	2800	ダイナマイトボール	2200	覇者の封印	2000	ホームランナイター	1200	わんぱくダックの夢冒険	2800
帰って来た軍人将棋	3000	殺意の階層	1800	ダウンタウン熱血物語	3500	ハリキリスタジアム平成元年度版	3500	ホールインランプロフェッショナル	3000		
かぐや姫伝説	2500	里見八見伝	2800	ダウンタウン熱血行進曲	4500	半熟英雄	3200	ホワイトライオン伝説	2500		
カケフ君のジャンプ天国	2300	真田十勇士	2400	ダブルドラゴン	2800	バーガータイム	1500	北斗の拳	1800		

お申し込み方法

まず電話で受付番号を聞いてから、申し込み書とソフトを宅急便か、郵便小包で１週間以内に届くよう送って下さい。
受付番号がなく送られてきた場合または、保護者氏名印等がない場合は、送り返すことがあります。

買い取りの場合（代金支払い方法）

- 郵便払出し……郵便局から払い出し証書が届きますのでお近くの郵便局で現金と引き換えて下さい。（送料は200円差し引き。約2週間かかります。）
- 現金書留……早く届きますが、現金送料として買い取り金額から500円差引。

業者さんへ 新品・中古ソフトの不用在庫、大量買取りします。ぜひ一度お気軽に御相談下さい。

ドラゴンワールドクラブ

〒559 大阪市住之江区浜口西１丁目11番22号

☎06(675)4636

P.M12:00～P.M7:00

激高買取コーナー

600円以下のソフトを
10本以上買取りの方には
現金書留送料を
無料サービスします！

※麻雀類、将棋類を送ってくれる方現金書留送料無料※　表にないソフトはすべて400円　表にないものはお尋ねください

買取価格査定表　箱なしマイナス100円　説明書なしマイナス100円

アイスクライマー	1000	かってにシロクマ	1000	砂漠の狐	1000	ダブルドラゴンⅡ	1800	バーディラッシュ	1500	北斗の拳Ⅱ	1200
アイドル八犬伝	1500	株式道場	1800	サラダの国のトマト姫	1200	チェイスHQ	1800	バギーポッパー	900	北斗の拳Ⅲ	2000
アイラブソフトボール	1500	亀の恩返し	1000	沙羅曼蛇	1100	チャイルズクエスト	400	バグってハニー	1000	不如帰	1800
アウトランダーズ	1200	仮面の忍者花丸	1500	三国志	4200	中国占星術	1200	爆笑人生劇場	2200	本将棋	1600
アカカゲ	1500	仮面ライダー倶楽部	1500	三国志（中国の羅者）	2200	中華大仙	2000	パチ夫くん	2200	ホーリーダイバー	1200
悪魔君	1800	川のぬし釣り	1800	さんまの名探偵	600	ツインビー	800	パチ夫くん2	2400	本命競馬	2000
悪魔城伝説	1200	カルノフ	800	ザ・トライアスロン	1200	ツインビー3	1800	パチコン	1200	ボンバーマン	900
アテナ	900	ガーデック外伝	800	ザ・ブラックバス	1200	つっぱり大相撲	800	パックマン	1000	ポールトウフィニッシュ	2200
アバドックス	1400	ガーフィールドの一週間	1200	ザ・ブラックバス2	1500	釣りキチ三平	1400	バットマン	2000	ポケットザウルス	1000
アドベンチャーオブロロ	1600	がんばれゴエモン	1000	ザ・マネーゲーム	2000	Drマリオ	2200	バトルフリート	2500	麻雀	1800
アフターバーナー	2000	がんばれゴエモン2	1500	水許伝	3800	鉄道王	1600	パリダカールラリー	1800	麻雀大会	2600
アメリカ大頭領選挙	1800	がんばれゴエモン外伝	1800	シャーロックホームス	700	鉄腕アトム	1100	バルダーダッシュ	1300	魔界島	900
アメリカンドリーム	2000	がんばれペナントレース	700	上海	2000	テトリス	2800	パワーサッカー	1800	魔界村	800
アメリカンフットボール	2200	ガンヘッド	1000	将軍	1200	テニス	800	ヒットラーの復活	1500	マイクタイソン	1200
アルカノイド	1700	キャデラック	1200	小公子セディ	800	テラクレスタ	600	火の鳥	700	マッピー	700
アルカノイドⅡ	1200	キャプテンシルバー	1200	新燃えろプロ野球	1000	10ヤードファイト	800	必殺道場破り	1500	マッピーキッズ	1500
暗国神話	1000	キャプテン翼	800	神仙伝	1500	天地を喰らう	1500	百鬼夜行	1000	マッピーランド	800
イース	1200	キャプテン翼2	1500	ジッピーレース	800	ディープダンジョン	600	100万$キッド	1400	マーダクラブ	1600
怒	800	キャプテンED	1000	ジーザス	700	ティグダグ	1000	飛龍の拳	800	マザー	1600
怒Ⅱ	1200	京都龍の寺殺人事件	1400	じゃじゃ丸君大冒険	1000	ティグダグ2	1000	飛龍の拳2	1000	マネーゲームⅡ	2000
怒Ⅲ	2000	キョンシーズ2	800	ジンギスカン	2800	ディジャプ	1000	飛龍の拳Ⅲ	1500	マリオブラザーズ	600
囲碁九段戦対局	2500	霧のロンドン殺人事件	1400	新里見八見伝	1500	デビルマン	1400	ビーバップハイスクール	600	ミッキーマウス	1500
囲碁指南	2200	キングオブキングス	2000	ジャリンコチエ	1000	電撃ビッグバン	1000	ビバラスベガス	1800	水戸黄門	1000
維新の嵐	3800	ギャラガ	1000	スーパーコントラ	1600	東海道五十三次	800	ピンボール	800	水戸黄門2	1200
1943	1800	ギャラクシアン	1000	スーパースタープロレス	1800	東風	1400	ピンボールクエスト	1400	六三四の剣	600
1942	1000	ギャリバン	1000	スーパーダイナミックバドミントン	1400	東方見聞録	1000	ファイティングゴルフ	1500	名門第三野球部	1000
井手洋介名人実践麻雀	3000	ぎゃんぶらあ自己中心	3000	スーパーチャイニーズ2	1600	所さんの守るも攻めるも	1200	ファイティングロード	1500	女神転生	800
イメージファイト	2000	究極タイガー	2000	スーパーピンボール	1800	トップガン	2000	ファイナルファンタジー	1700	女神転生Ⅱ	2500
インセクターX	2000	銀河英雄伝説	1200	Sブラックオニキス	1200	突然マッチョマン	1000	ファイナルファンタジーⅡ	1700	めぞん一刻	1200
インドラの光	1200	孔雀王	1300	スーパーマリオ	1000	トムソーヤの冒険	1400	ファイナルファンタジーⅢ	1700	メタファイト	1000
ウィザードリィ	2200	孔雀王2	1800	スーパーマリオ3	3000	ドアドア	800	ファイナルラップ	1500	モアイくん	1500
ウィザードリィⅡ	1000	クインテイ	700	スーパーラグビー	2000	ドナルドダック	1200	ファミコンウォーズ	2200	モトクロスチャンピオン	1200
ウィザードリィⅢ	1600	グーニーズ2	700	Sリアルベースボール	800	ドナルドランド	1500	ファミコン名人戦	2500	燃えるお兄さん	1400
ヴィナス戦記	1500	クォーターバックスクランブル	2200	スカイキッド	600	ドラえもん	1000	ファミスタ89	1400	燃えろJrバスケット	1600
ウィナーズカップ	2000	グラディウス	700	スケバン刑事Ⅱ	1400	ドラゴンクエスト	1400	ファミスタ90	1500	燃えろプロサッカー	1500
ウィロー	1400	グラディウスⅡ	1400	スターウォーズ	800	ドラゴンクエストⅡ	800	ファミリーサーキット	1800	燃えろプロテニス	700
うっでいぽこ	900	グレートタンク	1200	スティックハンター	800	ドラゴンクエストⅢ	1200	ファミリージョッキー	1500	燃えろプロ90感動編	1800
うる星やつら	800	黒鉄ヒロシの予想大好き	1800	スプラッターハウス	1000	ドラゴンクエスト4	1600	ファミリーテニス	1700	桃太郎伝説	1500
ウルティマ	900	競馬シュミレーション	2200	スペースインベーター	1800	ドラゴンボール	700	ファミリーピンボール	1600	桃太郎電鉄	2500
ウルティマⅡ	1300	けっきょく南極冒険	1000	スペースハリアー	1300	ドラゴンボールⅢ	1200	ファミリーボクシング	800	森田の将棋	2200
ウルトラマン倶楽部Ⅱ	1600	ゲゲゲの鬼太郎2	1100	スペランカー2	600	ドラゴンボール大魔王復活	1000	ファミリーマージャン	2000	妖怪道中記	1000
エアーウルフ	1500	激闘スタジアム	1100	SWAT	1200	ドラゴンボールZ	3000	ファミリーマージャンⅡ	2300	横浜港連続殺人事件	1000
エイリアンシンドローム	1000	激闘忍者伝	1300	赤龍王	1200	ドラゴンニンジャ	1000	ファンタジーゾーン	1100	4人打ち麻雀	1800
SDガンダム2	1000	激亀プロレス	1500	戦場の狼	600	ドラゴンユニット	1000	ファンタジーゾーンⅡ	1100	ランボー	1200
SDガンダム外伝	2400	激突四駆バドル	1200	全米プロバスケット	2000	ドンドコドン	1500	フォトン	1000	リップルアイランド	1500
SDバトル大相撲	1600	ゲバラ	1400	Zガンダム	1200	ナイトライダー	1500	不動明王伝	600	ルート16ターボ	700
エッガーランド迷宮	1600	甲子園	2000	ソンソン	900	中嶋悟のF1ヒーロー	2000	フリートコマンダー	2000	ルパンⅢ世	1500
Mからの挑戦状	1300	コナミックスポーツ	1100	ゾイド	1100	ナポレオン戦記	1000	ブルートレイン殺人事件	1200	霊幻道士	1700
F1レース	800	コブラコマンド	1200	ゾイド2	1500	ナムコクラッシック	1800	ブービーキッズ	1100	レインボーアイランド	1800
エリュシオン	1000	魂斗羅	1500	ソフトボール天国	1500	西村京太郎スーパーエキスプレス殺人	1400	ブーヤン	700	レーサーミニ四駆	1800
エレベーターアクション	900	ゴジラ	1600	タイトーグランプリ	1800	忍者くん阿修羅の章	1400	プレデター	1400	レッキングクルー	800
美味しんぼ	1600	ゴッドスレイヤー	1400	太陽の神殿	1000	忍者COPサイゾウ	1100	プロ野球？殺人事件	1300	ロードマン瀑走日本一周	900
オセロ	2200	五目ならべ	1200	高橋名人の冒険島	1000	忍者じゃじゃ丸くん	600	ファイアーエンブレム	1500	ローラーボール	1500
おそ松くん	1300	ゴルゴ13第1章	700	武田信玄	1500	忍者ハットリ君	800	ベストプレープロ野球Ⅱ	1800	ローリングサンダー	1200
おにゃんこTOWN	900	ゴルフ	1200	武田信玄2	1800	忍者龍剣伝	1200	ヘビーバレル	1800	ロックマン	2200
オバケのQ太郎	900	ゴルフ子オープン	1800	闘いの晩歌	1000	熱血硬派くにおくん	1000	ヘラクレスの栄光	800	ロックマンⅡ	2200
オペレーションウルフ	1000	コンフリフト	1500	たたかえラーメンマン	1000	熱血高校ドッジボール	2500	ヘラクレスの栄光2	1600	ロックマンⅢ	3000
オホーツクに消ゆ	1100	サーカスストーリー	900	タッチ	900	熱血高校ドッチボールサッカー編	2500	ベースボールスター	1000	ロボコップ	1800
オリュンポスの戦い	1000	サイドポケット	1700	谷川浩司の将棋指南Ⅱ	2000	信長の野望	3300	ベストプレープロ野球	1000	ロマンシア	900
怪獣ヤンチャ丸	1400	サンサラナーガ	2000	谷川浩司の将棋指南Ⅲ	2500	信長の野望戦国群雄伝	4500	ベストプレープロ野球88	1400	ワギャンランド	2000
貝獣物語	1400	西遊記ワールド	1500	大戦略	2000	早打スーパー囲碁	1500	ペンギン君ウォーズ	1000	ワイワイワールド	1000
カイの冒険	800	魁！男塾	1300	ダイナマイトボール	1400	覇者の封印	1000	ホームランナイター	600	わんぱくダックの夢冒険	1600
帰って来た軍人将棋	1300	殺意の階層	1000	ダウンタウン熱血物語	2200	ハリキリスタジアム平成元年度版	1400	ホールインランプロフェッショナル	2000		
かぐや姫伝説	1000	里見八見伝	1000	ダウンタウン熱血行進曲	2200	半熱英雄	1600	ホワイトライオン伝説	1200		
カケフ君のジャンプ天国	1000	真田十勇士	700	ダブルドラゴン	1800	バーガータイム	600	北斗の拳	1000		

【注 意】 最新ソフトは電話で価格を聞いてネ。ソフトに落書き、キズ、ヨゴレのひどいものは買取りも交換もできません。ソフトの買い取りは４本以上でお願いします。

キ リ ト リ

申し込み書（保護者同意書）

18才未満の方は、必ず保護者に書いてもらい、ハンコを押してもらって下さい。

1. 買取　2. 交換　電話受付番号（　　　）　住所 〒

フリガナ 氏名　年令　才　保護者氏名　㊞　TEL（　　）

ソフト名	箱	取説	ソフト名	箱	取説	ソフト名	箱	取説	ソフト名	箱	取説
1	有・無	有・無	4	有・無	有・無	7	有・無	有・無	10	有・無	有・無
2	有・無	有・無	5	有・無	有・無	8	有・無	有・無	11	有・無	有・無
3	有・無	有・無	6	有・無	有・無	9	有・無	有・無	12	有・無	有・無

合計本数　本　支払方法（買取）　1. 郵便払出　2. 現金書留　希望ソフト名（交換）

ファミコン、PCエンジン、メガドライブ売って下さい!!

買取価格表（この六つの表の中にないものも買取り致します）

ファミコン

Dr.マリオ	2.100
SDガンダム外伝	2.400
SDヒーロー総決戦	1.800
SD戦国武将烈伝	1.800
アフターバーナー	1.800
ウィナーズカップ	1.800
ウルトラマン倶楽部2	1.500
キャプテン翼2	2.400
ぎゃわんぶらあ自己中心派	1.800
ジャンボ尾崎のホールイン	1.800
スーパースタープロレスリング	1.800
ダウンタウン熱血物語	1.800
ツインビー3	1.500
テトリス	1.800
ドラエモン ギガゾンビの逆襲	2.100
ドッジボール部	1.800
ドラゴンボールZ	2.400
パチ夫くん2	2.400
パチ夫くん3	2.800
パワーサッカー	2.100
ビックリマンワールド	1.800
ベストプレープロ野球2	1.800
ミッキーマウス	1.200
モアイくん	1.500
リトルマジック	2.100
ロックマン	2.100
ロックマン2	2.100
ロックマン3	2.400
ワギャンランド	1.500
飛龍の拳III	2.100
麻雀大会	2.800
中島悟のF1ヒーロー	2.100
ワギャンランド2	2.100
T.M.N.T	2.400
テクモワールドカップ サッカー	2.100
必殺仕事人	2.400
ファミスタ91	2.100
スーパーチャイニーズ3	2.400
爆笑愛の劇場	2.400

スーパーファミコン

スーパーマリオワールド	3.500
F－ZERO	3.000
ボンバザル	2.000
ポピュラス	4.000

PCエンジン

F1サーカス	2.800
F1トリプルバトル	2.100
ファイナルラップツイン	1.500
麻雀学園	2.800
ベラボーマン	1.800
スプラッタハウス	1.800
ダライアスプラス	2.100
ファイアープロレスリング	2.100
うる星やつら	2.100
ラストハルマゲドン	2.100
ヴァリスII	2.100
ヴァリスIII	2.100

'90.12月31日迄の買取価格

メガドライブ

スーパー大戦略	1.500
ストライダー飛龍	1.500
ファットマン	1.500
スーパーモナコGP	1.800
TEL TEL スタジアム	1.800
鮫！鮫！鮫！	1.800
キューティー鈴木のリングサイドエンジェル	1.800
シャドーダンサー	1.800
ザ・スーパー忍	1.500

ゲームギア

スーパーモナコGP	1.200
コラムス	1.200
ペンゴ	1.200
斬GEAR	1.200
対戦 麻雀・好牌	1.200

ハード

ゲームボーイ	4.000
ゲームギア	8.500
ファミコン	5.000
コア・グラフィックス	7.500
スーパーグラフィックス	12.000
メガドライブ	6.500
CP ROM²	18.000
ツインファミコン	8.000
スーパーファミコン	18.000

通信販売も致します。（新品・中古を問わず）

買取方法

①電話で、自分の売りたいもののソフトが買取金額に変更ないか、聞いて下さい。買取できないものもあります。
②買取の申込みは1人3本以上から受付します。
③紙に名前・住所・電話番号・年齢・ソフト名・金額を書いてソフトと一緒に送って下さい。同じソフトを2本以上送る時は、電話で先に聞いて下さい。
④ソフト，ハード共に、箱・説明書，付属品のない場合は買取金額の半額以下となります。汚れのひどい物や、PCエンジンは完備品以外買取不可。

TEL 045-983-1400
営業時間／PM12:00～PM7:00
〒227 横浜市緑区桜台30—10

フェニックス

ゴットン
ゴットン
ガタ ガタ ガタッ
ゴト
ゴト
さあて! 着きましたぜ お客さんたち
ゲーセンキッド
"グッディランドのワラビーレース"の巻
あれが娯楽天国 ウサギの国 グッディランドさ

by やすえこーじ

ここはギャンブル好きで有名なナタール王の作ったギャンブル王国なのよ
この国で最も盛んなのは一週間に一度開催される※ワラビーレースよ
※ワラビーとはレース用に改良されたカンガルーのこと
こんなウサギだけの国があったなんて…信んじられん…
信んじんからこれへんのや
昔は人間もけっこうきとったんやで
さあ まず身じたくをととのえるで
貸衣裳
身じたく……？
この国はウサギの国なんや そやから他者はそれなりのカッコをせなあかんのよ
帰る！
察しがええやんか
ハッッ

はなせーっ
頼む！見のがしてくれーーっ!!
?
あきらめやアタイの案内無しじゃ帰れへんのやから
笑うな!!
ブクク‥
アハハハハハハハッ
こ……
………
こう言うことだったのか……
ったくニデイ男め
それにしてもセンスが悪すぎる！
もっとダンディーなやつはないのか!!
はっ
当店で一番と言われますとあのあたりですか……
おおっあるではないか
最後に出してくるところなどなかなか商上手なヤツよ
5万GLですが
安い！安すぎるぞ
GL(ジル)はグッディランドの通貨
DC CARD
DQ
VISA

申し訳ありませんがこのカードは当店では取り扱っておりません
なに…そ…そうか
ではこれで
ならばこれは
あいにくそれも…
これも
こっちなら…
こっちも
これならどうだ
残念
こいつは
こいつも
当店の取り扱いカードは『ニコニコピョンピョンカード』だけなんですが
そんななごやかなカードは持っておらんわ
ここじゃそっちのクレジットカードやキャッシュカードは使えないよ
現金をGLに換金するしかないんよね
やはりウサギと言えばこれしかないのでは・・・
現金はありません僕は現金を持ち歩かない主義なんです
おやまあそれじゃお前今一文無しやんか
い……
ドキン
ドッキーン
ドキン
一文無し……
生まれてからこのかた100万以下の金を持ったことのない僕が
ぐわわあああんああ
一文無し

常に己の身を被っていた金と言う名の強力な鎧をはがされ今彼は極度の不安感に襲われていた……。
おいおいしっかりしろよ
さ…さ・ぶ…い…
がち
がち
これやでボンボンはすかんのや
こんでもええ言うのにのこのこついてくるからやね
さてこの辺でなぜキッドたちがウサギの国にきているのか説明しておきましょう。
事の発端は妖子の妹、猟子がこのグッディランドに遊びに行ったことに始まるのです。
鬼野目猟子
かせいでくるわーっ
動物をあやつるギャンブラーの卵なのだ
妖子
あんまりガメるんやないにー
しかしそれっきり猟子は帰ってこなかった…
おかしいわ…何も連絡がないやなんて
妖子自身グッディランドに足を運ぶが、猟子の消息はプッツリととだえたままだった。
いやーあの日いらい猟子ちゃんは見かけんのお…
ひょっとしてキッドの所ではと思って来てみても……
きてないよ…
…………そう…
そんな時、一羽のハトが手紙を携えて飛んできたのです。
!
バサ
バサッ
猟子の伝書バトや！
なんとその手紙には『グッディランドの王にレースで負けて捕らわれています お姉ちゃん・キッド助けに来て！』と書かれていたのです。
なんやて
グッディランド？
キッドとしても女の子に名ざしで助けを請われては しかたありません こうしてキッドたちはグッディランドへと向かったのです。
わかりました きっとこの僕が助けてごらんにいれます。
お前はこんでもえーのや
壇条皇太郎
出た…
ずっ

お待たせーっ
10万GLずつ換金してきたわ
心配せんといて これはこっちもちやからね
い…いいのかよ…
あったりまえやないの
妹を助けてもらうんやから
あんたのギャンブラーとしての資質に期待してるわ なんとしても早く100万GL以上稼がなきゃならないのよ
100万?
猟子を助けたくても国王のまわりはとてもガードが固くて
近づく事すらできないわ
国王に近づけるのはVIP会員だけなの
VIP
VIP会員になるにはワラビーのオーナー つまりワラ主にならなければダメ…… そのワラビーを買う金が100万GLいるのよ

他にもレースの申請やら騎手との契約とかで金はもっとかかるわ
そうかようし！
さあいくよ
おいおいちょっと…
あいつどうするよ
ガチ ガチ
ガチ
さぶ…い…さぶい…
……ほっとき…
元気になったかてどうせ役に立たへん…
つめてーなーっ
おいしっかりしろよ!!
そんなんだから妖子にキラワレるんだぞ
うーうーっ
ほらっおまもりだ
ペタッ
おおーっ少しだけどあったかいーっ
ピン
後はそれを元手に自分でなんとかしな
はっ
まさかこの金は…
妖子さんのお金ではないだろうな
えっ……なんでだよ…

妖子さんのなら
この金は
受け取れない…
一番好きな人に
一番みっともない貸し
はつくりたくない
!
はっ
そうか…妖子は
わかっていたんだ
自分が手を
貸せば皇太郎が
さらに傷つくことを
やっぱり…
10万にしては
残金が多い
妖子のやつ 最初
からこうなる事を
読んで多目に
渡したのか…
ちえっ まんまと
乗せられたな
心配すんな
そりゃ俺の
お金だ
バムッ
後で
返せよ
そ、そうか
すまん…
返してもらった
金は俺が
もらっとこっと
あいつにゃ いっぱい
貸しがあるからな

パドック
ここには次のレースに出走するワラビーが集められている
闘志をむき出しにする者もいればレース前の緊張で落ち着きのないものもいる…
3番の毛づやはいいな
わいの
わいの
4番はダメだな汗かきすぎだ
客はここでワラの体調や気合などをチェックするのである。
あっおったおったどこいってたんや捜したで
悪ィ悪ィパドックいってたんだ
それで、いいワラはいたの?
5番なんだが何て名前かわかるか?
5番?
何かひらめいたん?
いやそうじゃないんだ…なんて言うか

妙に落ち着いたヤツなんだ
レース前の気負いなどまるで感じられず
しかも目は確固たる自信にあふれて……
とにかくかなりのレベルで出来上ったヤツだと思う
やっぱりあんた良い目してるわ!
そいつの名はナターリア。国王ナタールのワラビーや
国王は3匹のワラビーを持っていてそのどれもがかなりの実力で
次のレースも一番人気や
あっそうや!! 大事なこと忘れとうた一緒に来て!!
ダッ
なにーっ
レース騎手詰め所
詰め所
ええっ! ガオがレースの騎手になってるってえ
ワラビーの騎手は腹の袋に入って騎乗するため とても小さいウサギがなる。
まだわからんわでも次のレースの騎手の中にガオって騎手がいるのよ
騎手になったのも猟子がいなくなったすぐ後や
きっとあのガオなんよ
ガオ。猟子のペットの子ワニ

あっ
ガオ…
ポロ
ああ
そうみたい
だな!
妖子ねー
さーん
ガオーッ
ガオ お前
言葉が話
せるのか
このグッディランドでは
全ての動物は言葉を交す
ことができるのである。
猟子は
どうしたんや
猟子ちゃんは
ワルビット王との
勝負に負けて
捕われてしまっ
たんです
ワルビット王?
バカな!
国王はナタール
のはずやろ
毎年王家の地位を賭けて
争われる「キング・カップ」で
前王ナタールはワルビット侯爵
に負けてしまったのです
ですから今は
ワルビットが国王
なんです
けどよー なんで
捕まったり
するんだ
賭けなんだから負け
たって捕まるような
ことじゃないだろ

国王に挑戦できるのは年一回キングの日だけなのに猟子ちゃんは『まっとれるかー』って……
勝負したってんか!
ろうぜき者ーっ
ああ・・・っ 目にうかぶ
ホッホッホ その挑戦受けてやってもよいが負けた時はどうするつもりかな
ハン! あんたの好きにしたらええ
猟子ちゃんは特技の動物コントロールで相手のワラビーを不調にさせるつもりだったんです
ドドドド
ところがどういう訳か猟子ちゃんの力が全然きかず
そのまま猟子ちゃんは負けてしまったんです…
そ… そんな
いったい どうして
ホーッホッホ それでは約束どうりに…
あなたは私のお嫁さんになっていただきますよ
じょ…冗談やないわよ
なんであたしがあんたみたいなブ兎と結婚しなきゃならないのよ!!
いやならしかたがありませんね それじゃ負けた代金として
10億GLほどいただきましょうか!

そ…そんな大金払えるわけないじゃない
ではやはり結婚していただく他はありませんね
一カ月後にひかえた『キング・カップ』をすませたらもちろんまた私が勝つのですが、その後で盛大に式を取り行ないましょう
とゆう訳なんです
一カ月後!!
ボクはギャンブルの才能はないから騎手になって少しでもお金を稼ごうとこうやって…
でもあと一カ月で10億なんてとても……ぐすっ…
あと一カ月で……どうやって…
突破口があるとすればそのキング・カップに勝ってウルピットを王座から引きずり下すしかない
そのためには今すぐウラビーを手に入れて調教しなければ
ぐっ
一発勝負に出るぜ!!

手がなさけない！

ここでは「トップ賞」は単勝、「ダブル」は連勝のこと。

▲コアラとワラビーはふる里がいっしょ で仲がいいらしく
この国ではいろんな所でコアラが働いている。

ダ…ダブルで
2-5を…
500GL…
いや!…
まてまて!!
これが無くなったら
僕は凍え死んで
しまう…ここは
慎重に100GL
ずつ……
いくら
買うの?
何やってんだ
あいつ…
いやまてまて
次は②-⑤では
なく①-②かも
どっちなんだい
早くきめな!
無視
さあ第一レース
まもなくスタート
です!
ワー
ワ
さっ
ゲートオープン
各ワラ一斉に
スタート!!
ドドドドド
1コーナーを回って
先頭はやはり強い
5枠のナターリア

最終コーナーを回ってい然トップはナターリア
次いで3枠ソルビーヤンカ6枠デベデベキング
よーしよーしトップ5枠でダブルで③—⑤か⑤—⑥でバッチリや!!
おっしゃあ
ああっと直線ナターリアのびない、のびない
ズドドドドド
かわって大外から来たのが伏兵ワンダフルフルだあ~~っ!!
勝ちましたガオ騎手喜びのインタビューです
妖子さーんキッドさーんやりましたーっ
くっそーっ大穴だあ
……
よしきめた!
おばさん1レース④—⑥に100G!
そのレースはもう終ったよ

=次号につづくぜ!!=

GBカントリー

第13回 「半信半疑」

早いものでもう1年

本当に1年たってしまいました。光陰矢の如し、少年老い易く、学成り難しなどと言うように、月日のたつのは本当に早いものです。ふと、1年前を振り返ると…。な、なんて平和なんだ！イラスト関係も今の3分の1じゃないか！う、う〜、私はこまで自分の首を締めていたのか！しかも真綿で！

どーりで毎月毎月苦しくなると思った。しかも今回は13ページもある。まぁ、Hイラストのコーナーがあるからいーや。と、思ったら、コーナーが入るスペースがない！なぜ？こんな事で、年末進行の来月はどーなる？考えただけで頭が痛い。

さて、ここで問題です。来月はいったいどおなっているでしょう？1・三手三が逃げる。2・三手三が倒れる。3・知らん顔をして、普通のGBカントリーでごまかす。4・ぷっつんつゆきのハイパーセガランドとすり替えて、陰でニヤリと笑う。5・ヘラヘラ笑いながら、ハガキで再特集ワルキューレの伝説とHイラストコーナーもつけてGBカントリーを完成させる。

さて、どれになるでしょう？なんて、冗談言ってる場合じゃないぞ！ああ、三手三ガンバのハガキが私を動かす…。

愛と友情の合作だってばさ

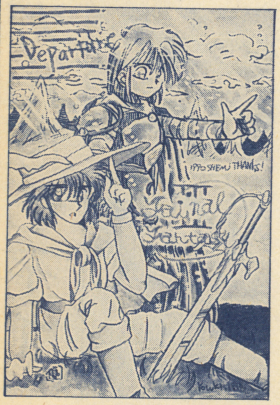

▼新潟県／しえみん（戦士）・千葉県／優騎翔（赤魔）

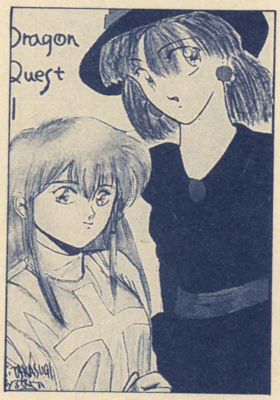

▲広島県／すずるりしかこ（右）秋田県／高杉智　先輩後輩合作

▼北海道／原田ポチ・兵庫県／架龍山庄・北海道／葵遊鈴咲

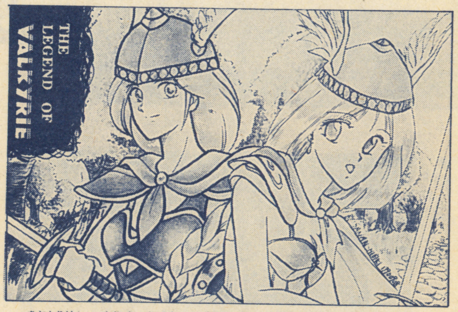

▲青森県／森田真琴（左）・愛知県／響砂成（右）分身の術？お色気二倍で惑わす技だったのかー

▼岡山県／ゆのたきめる・千葉県／怪鳥ARUPU　最後のカエルってので選んでしまった

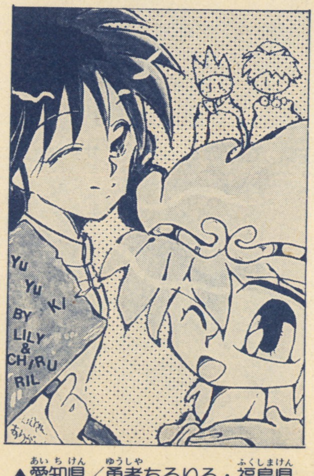

▲愛知県／勇者ちるりる・福島県／Lily（女の子）

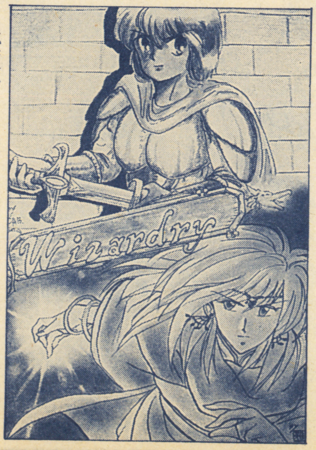

▶埼玉県／CAB（上）・神奈川県／山崎雅美（下）ゲットファイターとイービルマジシャンって感じ

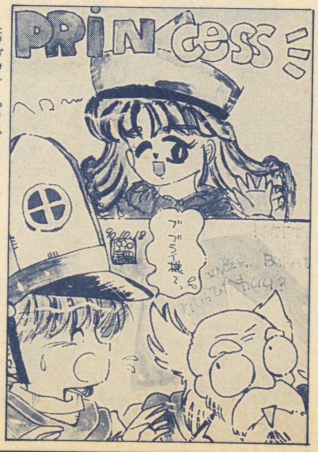

▶栃木県／勇者あんど（クリフトとブライ）・栃木県／がんちゃん（アリーナ）

投票は1人につき1ヵ月に1票
美人(?)コンテスト

不動のアリーナ

▼静岡県／せりおす

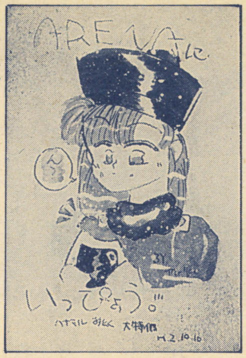

▼埼玉県／紫☆ゆかりの

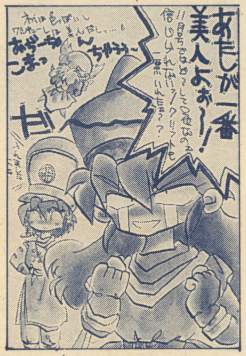

▲栃木県／舞夢☆ざぶ

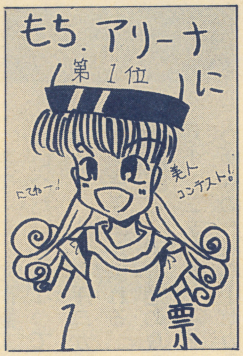

▼神奈川県／須王龍丸

▲沖縄県／仁義紗薇

▼三重県／ネコきらい

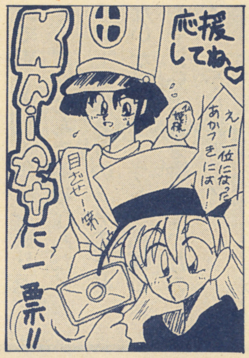

▼埼玉県／明羽飛鳥

がんばるネイ

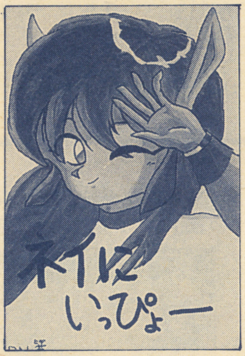

▲大阪府／英

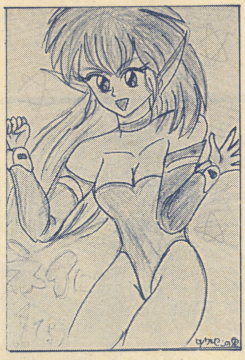

▼岐阜県／山田保敏

▲埼玉県／斉藤みちよ

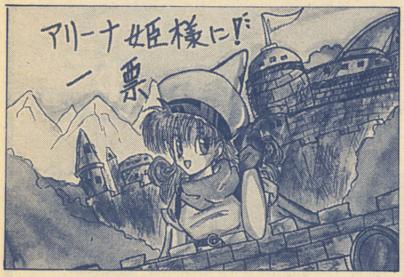

◀兵庫県／安宅真由美

元気

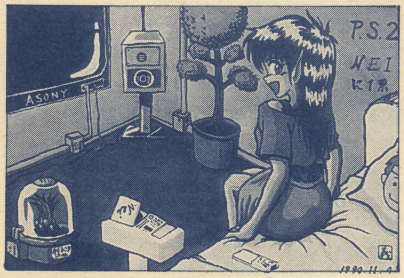

▶愛知県／義

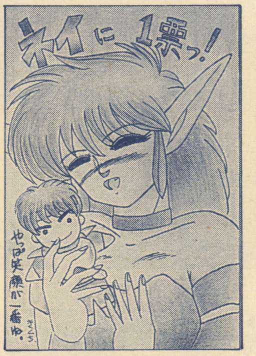

▶福岡県／きくちたかひろ

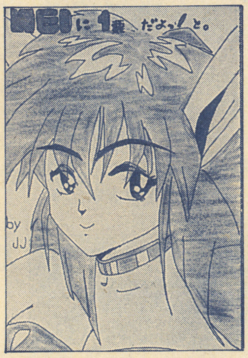

▶新潟県／JJ

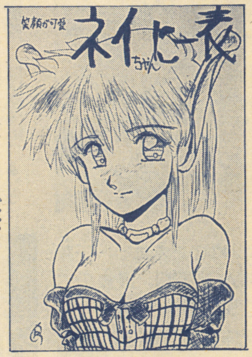

▶神奈川県／千の種の一郎

どーしたワルキューレ

▲栃木県／はる

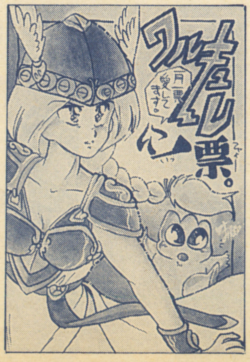

▼愛媛県／森まりも

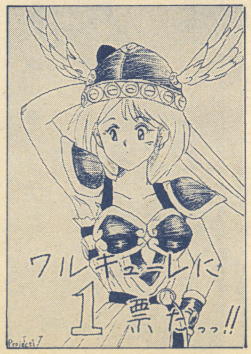

▲三重県／渥美正彦

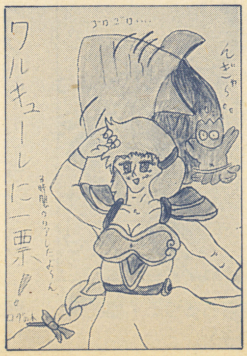

▼埼玉県／ロダの木

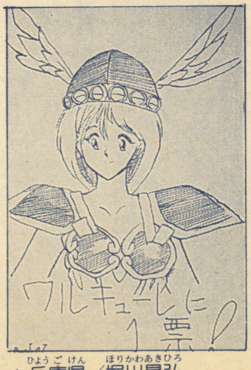

▲兵庫県／堀川晃弘

続け！続け！遅れるな！

―	アリーナ（DQⅣ）	109
―	ネイ（PSⅡ）	98
―	ワルキューレ（ワルキューレの伝説）	75
―	ムーンブルクの王女（DQⅡ）	40
―	アニス（ボーグマン）	34
▲	クリフト（DQⅣ）	34
▼	表紙の女の子	31
▲	皇帝（FFⅡ）	31
▲	女僧侶（DQⅢ）	27
▼	シルカ（PSⅡ）	26
▲	女賢者（DQⅢ）	25
▼	アルテミス（フェリオス）	22
▼	ミネア（DQⅣ）	22
▲	あゆみ（ファミ探）	20
▲	女勇者（DQⅢ・Ⅳ）	20
▼	マリア（FFⅡ）	20
▲	男勇者（DQⅢ・Ⅳ）	19
▼	マーニャ（DQⅣ）	17
―	デイジー（DQ）	16
▲	精霊ルビス（DQ）	13
▼	リリア（YS）	12
▲	女遊び人（DQⅢ）	12
▼	フィーナ（YS）	12
▼	アンヌ（PSⅡ）	10
▲	ディードリット（ロードス島戦記）	10
▲	女魔法使い（ソーサリアン）	10
▼	サバラ（ゴットスレイヤー）	10
▼	レオンハルト（FFⅡ）	9
▲	芹沢未来&香澄（PⅢ）	8
▲	ジャミラ（マダラ）	8
▼	キャビ子（シュビビンマン）	8
▲	おおほりえりこ	8
▲	優子（ヴァリス）	8
▼	データメモリー嬢（PSⅡ）	7
▼	エスパーギャル（SAGA）	7
▲	女武闘家（DQⅢ）	7
▼	弓子（女神転生）	7
▲	カーム王女（アウトランダーズ）	6
▲	デ○△×□（DQⅣ）	6
▲	天現寺ひろみ（バーニングフォース）	6
▲	女神イシター	5
▼	トモちゃん（ナゾラーランド）	5
▼	ミュー（PSⅢ）	5
▲	アップル（ジリオン）	5
▼	ザーボン（ドラゴンボール）	5
▼	ヤムチャ（ドラゴンボール）	5
▲	シーダ（ファイアーエンブレム）	4
▼	ダルクファクト（YS）	4
▼	キリン（マダラ）	4
▼	わや姫（ベラボーマン）	4
▼	フリオニール（FFⅡ）	3
▼	ピーチ姫（スーマリ）	3
▲	ディアーネ（モンスターメーカー）	3
▲	ベルダンディー（ああ女神さま）	3
▲	小川範子	3
▼	コアクマン（ワルキューレの伝説）	3
▼	レイラ（FFⅡ）	3
▼	サムス（メトロイド）	3
▲	ミミック（カオス☆エンジェル）	3
▲	忍部ヒミコ（ワタル）	3
▲	レピア（サイレントメビウス）	3
▲	音無響子（めぞん一刻）	3
▼	小夜ちゃん（奇々怪界）	3
▼	小川美紅（ウィングマン）	3
▲	天道あかね（らんま1／2）	3
▲	レア（YS）	3
▼	泉野明（パトレイバー）	3
▼	黒魔導士（FF）	3

2票以下省略　ごめん！

▶沖縄県／愛戦士義琴・純

▶千葉県／白川「童夢♥」晴子

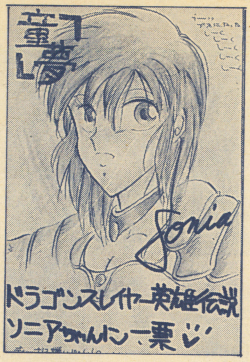

▶埼玉県／朝比奈里保

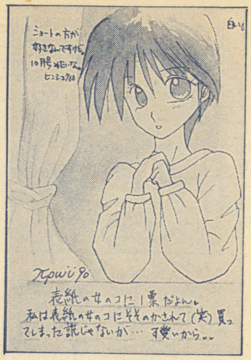

▶静岡県／萩坂一弥

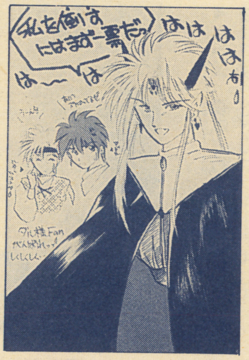

▶大阪府／らるふぃ☆

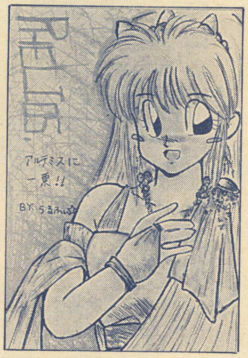

▶群馬県／金田明良

▶岐阜県／日比樹秋彦

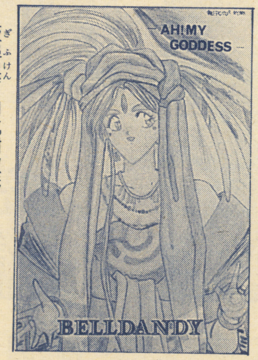

▶埼玉県／久遠

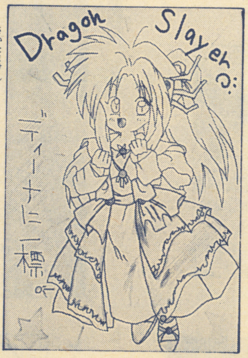

▶秋田県／和田拓馬

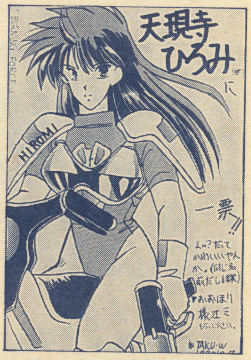

▶宮城県／ひとがきくん

▶岐阜県／ファンクとめ吉

▶神奈川県／げぼげぼげげぼ

㊂2カ月前はほとんど同じラインに並んでいたが、ここに来てアリーナが猛然とダッシュをかけてきた。しかしネイも負けずに票を伸ばしている。はたしてワルキューレはこのまま引き離されるのか？　そして、妙に票を伸ばしているクリフトと皇帝は、今後どーなるか？　増えすぎた一票のみのキャラは消えるか。

好きなんだもん いいじゃない！

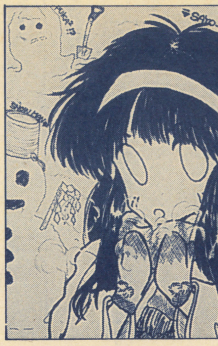

▲島根県／山田そうえ？ ハガキの〆切？ だいたい月頭ぐらい

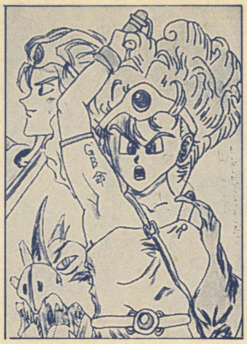

▲静岡県／龍打倒 影のつけ方に工夫がいるね。でもデッサン力があるよ

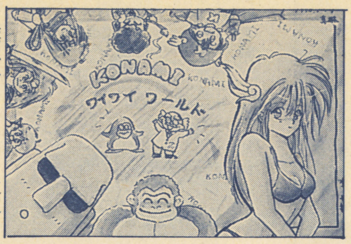

▲大阪府／てんてん真琳 コナミギャルもいーやね

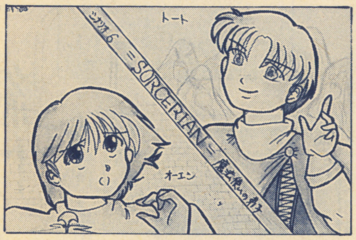

▲岩手県／ニャン太郎 微妙な色使いが印刷で…

▲大阪府／中学生日記 エメドラと聞いても、素直に思い出せん。うー…

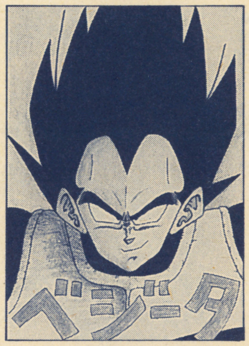

▲岩手県／森本洋行 異星人といわれなければ、ただのヤンキーだよな～

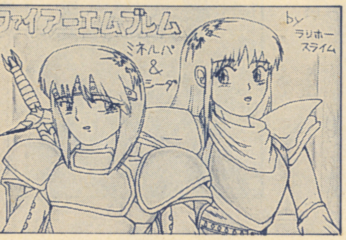

▲滋賀県／ラリホースライム この2人、人気あるね

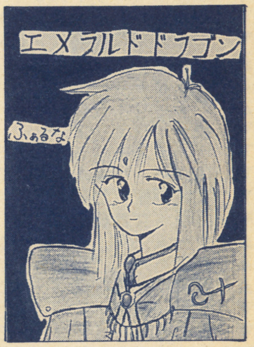

▲千葉県／平野武典 あ、そーいえば、こんなのも…

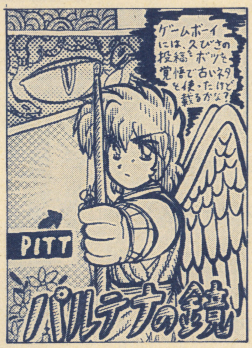

▲埼玉県／栗本たくみ たしかに古いゲームだ。あら、昔がなつかしい～

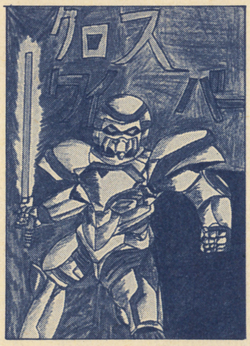

▲福島県／次狼

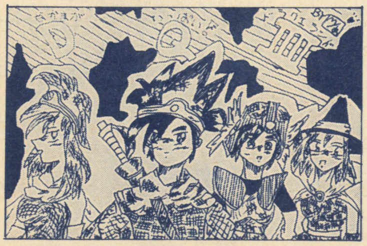

▲東京都／MS・ありーな なんか、違うゲームみたい

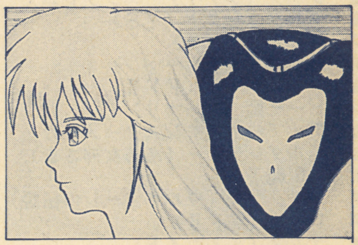

▲岡山県／下平猛次 この2で新境地を造るのだな

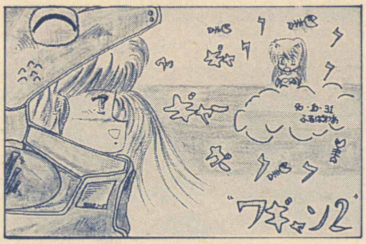

▲大阪府／ふるぱわぁ

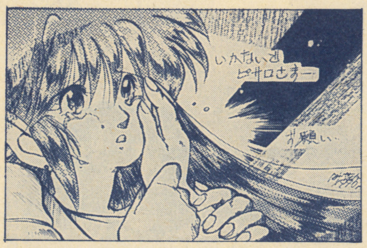

▲東京都／R通孝 ピサロって誰ですか?(大ボケ)

▲千葉県／橘"ガイン"真紀乃 美人コンテスト上位に出るのも近いな…

▲香川県／ミカエル おう、はいいけど、なぜ大根なんだ?

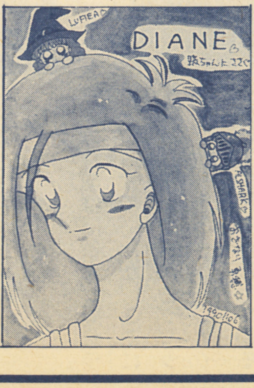

▲神奈川県／おさなり勇穂 必殺のピシュヌさまも捨てがたいよーな…

▲広島県／渡部なおこ さよちゃんかと思った…。ごめん！

大漁・大入り 大豊作

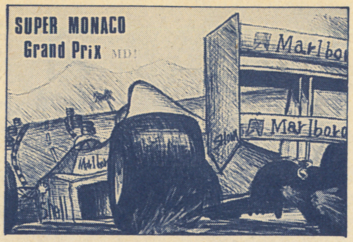

▲大阪府／Nまりんば　大迫力のフォーミュラー！

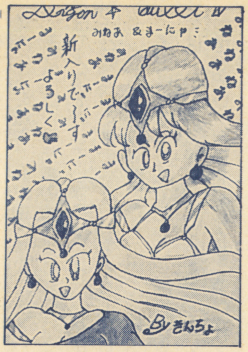

▲大阪府／きんちょ

▲愛知県／青龍想魔　三手三ガアニメオタッキーに見えるぞ？　甘いな

▲東京都／おおほりえりこ

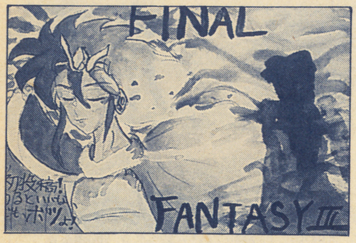

▲福島県／さかな　初めから締めるもんじゃないよ

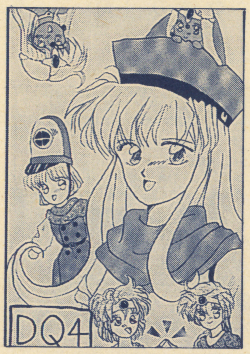

▲埼玉県／美平平野　あら、キミーやっぱり、アリーナ1番という方か

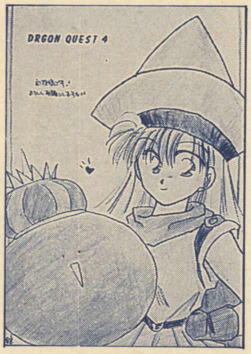

▲香川県／水無月ケーン　実際のKスライムって、こんなモンだろーね

▲東京都／夢野◉　中3　とな？　受験生ですか…

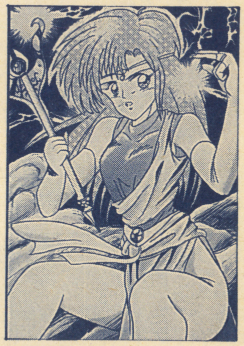

▲北海道／ぱわーあっぷJOE

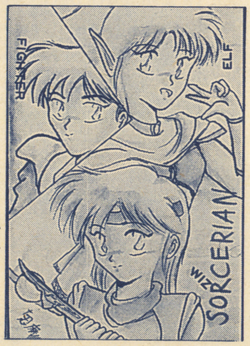

▲大阪府／あさり忍麻　最近、ソーサリアンの人気が再浮上中だな

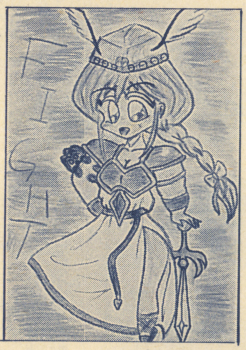

▲静岡県／でろりんちょ♡　ダッコちゃん(古い…)してるサンドラが♡

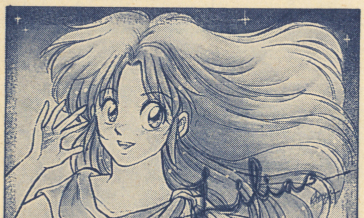

▲北海道／風馳カイ　リリアの人気が低いのはなぜ

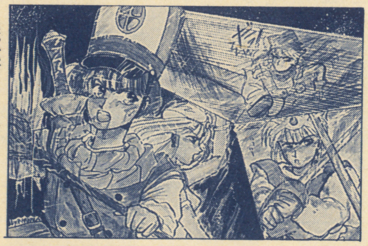

▲北海道／原田ポチ　キ、キミも中3カ…

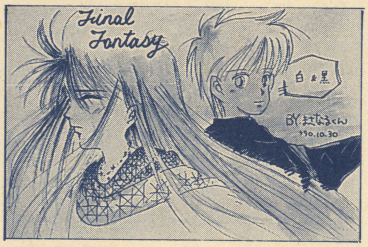

▲京都府／まさなるくん

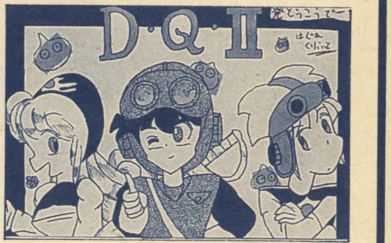

▲滋賀県／はぐれくりふと　昭和60年年賀状とは…

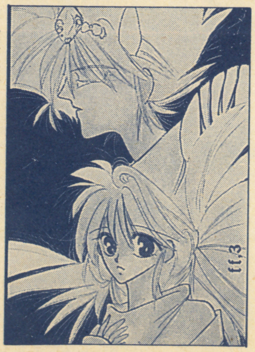

▲山口県／ねこのしっぽ　うーん、まるで天使のようなイメージだ

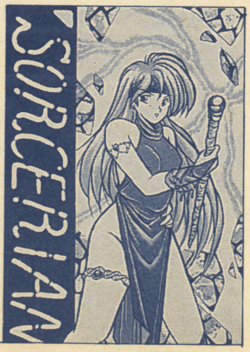

▲埼玉県／天城麗亜　ソーラリアンのコスチュームって、なんか危ない

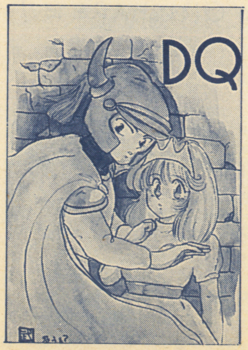

▲福岡県／武　DQⅠはホントに珍しいよ。みんなⅣかⅢばっかだしねー

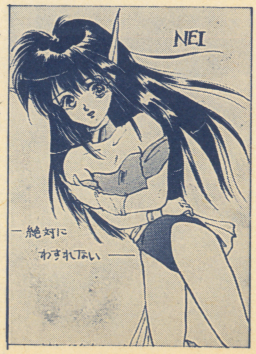

▲福島県／紫野　美人コンテスト以外のネイのイラストが珍しいんだが

これが私のオリジナル

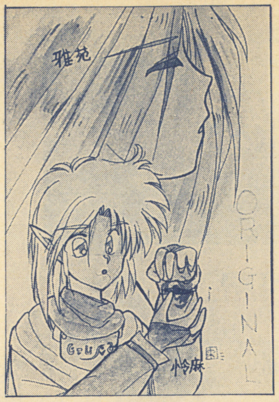

▶千葉県／竜牙来夢
名前：怜麻15歳。
魔族の住む魔界、蘭華樹で平凡に生まれ育って来た。だが、15歳の時、人間界に行き、事故で人間を殺してしまう事により、伝説の鬼子と呼ばれる悪の魂にとり憑かれてしまった。しかも、これは前世からのカルマによって、予定されていたものだった。前世の彼、雅苑は、伝説の鬼子を封じた勇者だったのだ。前世を知り、鬼子を封じる修業が始まる。

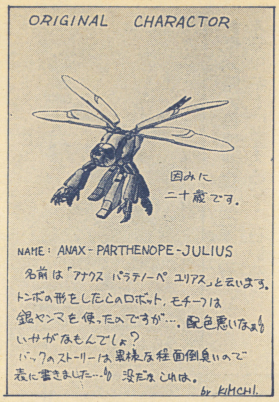

▶北海道／KIMCHI
全長30㎝位の大きさで、操縦者は元警察官の東巡査。交通事故で首から下を動かす事が出来なくなり、これから先の医療保障と引き換えに、実験段階の生体コントロールユニットのモニターとして協力。頭骸内にユニットを組み込む事により、ロボットを意のままに操る事が出来るようになる。人間の入れないような狭い所や、危険な所も自由に動け、COMの目を持つ捜査官APユリア人となった。

▶北海道／柳川裕美子
名前サカラ。8歳。
題材の西遊記をひっくり返したような話。きっと、八戒や沙悟浄もひねくれた登場をするのだろう。

▶兵庫県／笠原弥介諸琵次郎直海
エンブレムとは紋章の事で、中世では貴族が1人1人違う紋章を持っていた。紋章の中には、その貴族が生まれた土地や特などが絵で描かれ、本人を表わしていたのだが…。

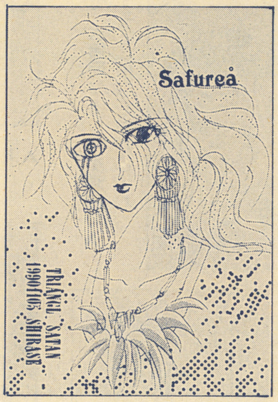

▶千葉県／夢美しらせ
名前：サフレア。
気の強い剣術使いの女性、ラインが、街を歩いていた悪魔族の男キングを見つけ、「こいつは売れる！」と目をつけ、めでたく一緒になりサフレアが生まれた。父、母両方の力を受け継いだ女魔法剣士。

▶神奈川県／上田彩子
名前：ヴァーミリオン・ルーヴィ。
食人鬼の一族の王子で、母親が人間に陵辱された日から、人間を恨み続けていた。しかし、ある日、人間の戦士と出会い、恋におちてしまう。…という、とてつもなく単純頭なフリースト。

▶千葉県／有和霖朵
名前：リウ（手前）、ルイ（後ろ）。
リウはオニコーンと人とのハーフで人の心を操り、ルイは水竜と人のハーフで水を操る。2人は悪の帝王「鰻」を倒す旅をする。

▶宮城県／高沢浩里丸
名前：ミディア、男、18歳。
某マッドサイエンティストの実験体で、通常の人間より数倍強い生命力と肉体を持っている。その為、核戦争後も生き続けている。

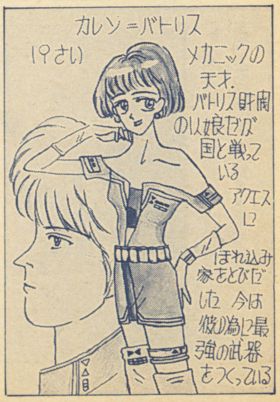

▶徳島県／りゅうらん
P3シリーズが好きという事で、バックグラウンドはそれを考えればいいワケね。

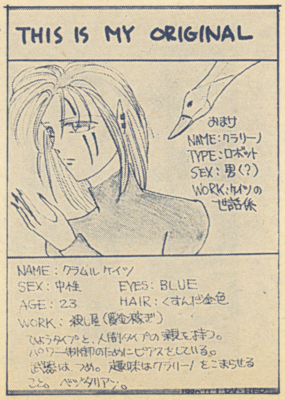

▶山梨県／葉亜
性別が中性というのは2種類あるが、両方あるか、両方ないか、どっちだろ〜。

▶埼玉県／くさなぎあきと
なんとなく、ウルティマの世界でのストーリーというのがそうだね

笑うかどには福は内…笑って

▼東京都／みのがめ　それで?

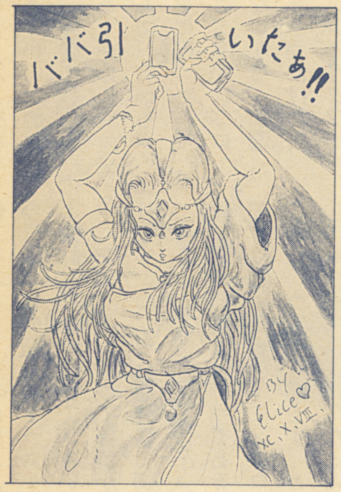

▲兵庫県／桜木　それでボールは無事か?　…それならいーんだ

▼群馬県／水風誠　最終的な結果を考えてみる…。めでたしだな…

▲岐阜県／とをるあきら　下ネタじゃないPSIIIのギャグだ

▼大阪府／サーの称号を持つ狂戦士　あんた背中がすすけてるぜ

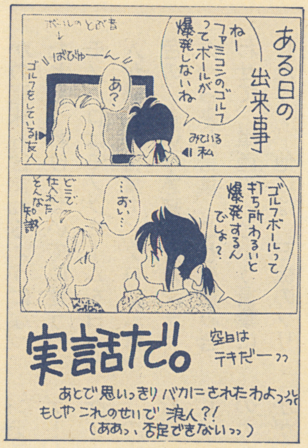

▲東京都／⑩友蘭　記憶喪失にはなるよーだが…

▼徳島県／水国遊　ひゅうううううううううう…、ひゅるるるる…

◀東京都／バーニングポイント　どーやらPSIIIではネタが無いよーだから、PSIIに戻ったらどーだい?

▶長崎県／KAME　キミはいつも日の付け所が違うねー。ひょっとして、ひねくれてるんじゃない?　わー、ごめん!

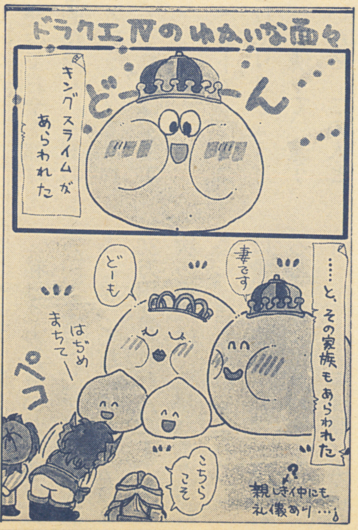

▲広島県／魔法質屋　ビールのつまみに最適ですな。関係ないか

▼山梨県／大森彼次郎　こ、ここにも受験生がいた…

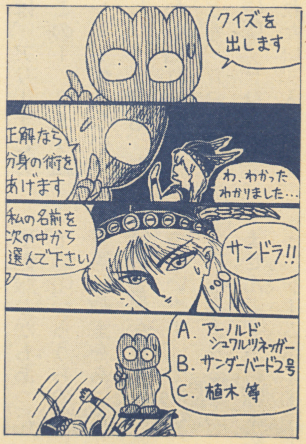

▲滋賀県／SGR-500R　正解は岡本太郎だろ?　だろ?

レターヴィレッヂ

●みなさ〜ん、聞いて下さーい。このあいだ、愛媛でDQⅣのミュージカルやってたんで、有奈ちゃんと見に行ったんです。さこすがにプロじゃないから、間違いは多かったけど、ライアンとリクフトがかなりのボケキョラで、ついでにクリフトとミネアが♡だったりして…(きゃーやらしいわ〜、おいおい)。それと、一部のダンスのおねーさまは、すんごぐかっこよかったし、それと勇者はエルフって名前で…、エルフってねぇ…、へんなの…。あと、魔法のかけ方が、「メラメラメラメラメラゾーマ」とか、「ザオザオザオサザオサザオリク!」とか、「ヒャダヒャダヒャダヒャダヒャダルコ」だったりして、ストーリーは良いとは言えないけど…おもしろかった。

愛媛県/泉りにゃ

㊂勇者一行7人の写真が印刷されたチケットが同封されていた。それによると、愛媛県在中の演劇・ジャズダンスの愛好者が一同に参加!〝ミュージカルinえひめ〟と、なっていた。愛媛ではなく、えひめ、という所が、名は体を表わすですかね。出演者もオバサン(なんて失礼なヤツだ)ばかりで、これは尾も白…いや、面白そうだ。

●三手三さん、読者の皆さん、今日は。私の超ウルトラスーパー素朴な疑問を聞いて下さい。

「モノトーン」って言葉がありますよね。それを辞書で調べてみると「単調。一本調子」(三省堂国語辞書より)ってあるんですけど、友達は「モノクロのことだ」って言うんです。どうして単調がモノクロになるんでしょうか。その関連が、今いち理解できないんです。私としては、多分、言葉の音が同じ感じだから重ねて考えてるんじゃないかと思うのですが…、皆さんはどうですか?

PS 高瀬飛竜さんへ。私もなんです。記憶力悪いんですよ、最近!言いたい言葉がすぐに浮かんでこないし、教科書どこにやったか忘れるし…、年かね、やっぱ。(ララ〜)受験頑張りましょうね。

埼玉県/橋本雄二

㊂15歳で年だ? コラコラ!私はまだ、自分自身あ若いと思っているのに、そんな言葉は吐かんでくれぃ。あ〜、しかし、読者諸君からすれば、おじん、おばんの世代だからな〜。え〜と年の話じゃなく、モノの話だったっけ。英語の辞書を引けば判かる事だけど、MONOとは単一の、とかの意味があって、他の言葉と組み合わせて使う。例えば、音楽に使う言葉で、音調という意味のトーンと組み合わせて、モノトーンという言葉がある。単一の、と、音調の意味が合体して、単音調となるワケだ。ここでちょっと想像して欲しい。一つの音で音楽を奏でると、どうなるのだろうか。音の長い、短いで表現は出来るけど、面白いモノじゃないよね。そこで、モノトーンは単音調という意味と、単調とか一本調子とかの意味も含まれるようになったと言うわけ。ついでに言うと、モノクロはモノクロームを日本人が縮めた言葉で、クロームは色の、という意味のクロマチックから来た言葉。これを組み合わせて、単色の、という言葉にしたワケ。他には、石板のソリグラフと合わせて、一枚岩の記念碑になったモノリス、一本のレールという事で、モノレールというのがあるね。

●ぼくは今、文芸部でウィザードリィⅢの小説を書いているんですが、それを文集に載せたいんです。けれど、メーカーに許可を取らなくて大丈夫なんですか。この年で裁判はごめんです。ぜひ教えて下さい。

埼玉県/幻台血ナルト

㊂これは著作権に関する質問ですね。よく、ゲームや本の中に©というのが入ります。これでその作品の著作権がどこにあるのかを明示してるワケです。そして、その作品を使って何かを行う場合は、著作権保有者に許可を取る必要があります。これは〝絶対〟であり、許可を取らずに利用した場合は、損害賠償という形の罰金を払わねばなりません。と、いうのが表向きです。しかし、売ってお金を儲けようとかの目的が無く、一部の人しか見ないというモノであれば、大目に見てくれるはずですよ。

●三手三!ベストカップルコンテストをぜひやりましょう。ゲームのキャラを使って、違うゲームでもいいから、この人とこの人がカップルだったらいいな♡なんてのをぜひ!わたしは、アリーナとクリフトくんのカップルが一番だと思う。いかがでしょうか?

東京都/KEN優子

㊂う〜ん。この意見と多いサービス。しかもみんなアリーナとクリフトだったりする…。これは全々意味がないんじゃないだろうか。これなら、アリーナとクリフトのカップルイラストコンテストの方が、まだいーよーな気がする。それとも、この組み合わせは最悪だ!…でも、ちょっといいかも…。というバッドペアコンテストの方がいいかも…。例えば、アリーナとカンダタ親分。この一2人が組めば、ペンペン草も生えない土地が増えるでしょう。でも、なんとなくいいかも知れない、なんてね。それとも、RPGで自分のパーティには、ぜひともこのキャラを入れたい、入れたくないなんてのもいいか。意見ちょーだい。

●三手三!私の不幸な話を聞いてやってっ!

私は2カ月分のお小遣い(一万円)を落としたんです。最悪!っと思ってた次の日、私の母は30万円スられたんです。そして次の日には、兄がバイク事故するし、自転車は盗まれるし、父は骨折するし…、私、呪われてるんでしょーかねぇ…。

兵庫県/井上奈美

㊂こ、これはどうフォローしようか…。とりあえず、おてての節と節を合わせて不幸せ…、いや違う違う!え〜と、こんな場合は…、あ〜…、少女まんがにも無いパターンだ〜!ホラーコミックには、ご先祖さまの供養となってるな。ま〜、そんなとこかな?あとは、〝ついうっかり〟というのが原因の大半だろうから、それをなくするようにするぐらいかな…。

●12月号の金野晃サンのハガキを見て、私もひとつ。

私の通う学校も、以前盗難がひどかったのです。文具、ノート、しまいにはセカンドバックや制服とかもあったそーです。その頃からうちの学校では、体育等で教室をあけときは、必ず学級委員が鍵をかけるようになっています。そんなこともあり、今ではあまり盗難のことはききません(でも自転車盗難がある…)。ゲームボーイ読者にはこんな人はいないと思うけど、盗難

なんかするんじゃねーぞーっ!!

　ところで、某ラジオでウワサになった「麻雀プリンセス」（プリ○リの脱衣麻雀ゲームとか…?）というのは本当にあるのでしょうか? 新宿にあると聞いたけど…（別にキョーミなんてないけどさ!）

埼玉県／女勇戦士

●三手三様、聞いて下さい! 私、おきびきにあってしまったんです! というより、学校のカバンに入れていたサイフを、ちょっとしたスキにとられてしまったんですぅ! ワーン! 維新の嵐を買うために、お小遣いをはたいたのにぃ! 余分なお金と合わせて2万円ですよっ! も〜! 人のカバンを開けるなんてぇぇー! そりゃ、そんな大金を持っていた私も悪い! だけど、だけどぉ…、ヴっヴっヴっ、この悲しみ、わかってくれますか? その少し前は、部室で……ゲームをとられてしまった……。DQⅣです。だ――。もしかして、ネラワレテいるのでしょうか…。あー、私はこの怒りをいったいどーしたらいいんですかぁぁ〜! 大バカヤロー!

　……とりみだしてしまいました…。でも、くやしいものはくやしい!

／岡しいな

㊂物豊かで、心貧しき国。と、いったのは誰だったかな? とにかく、スキを見せないようにしましょう。

●SFC版〝ファイナルファイト〟の説明記事には、〝アーケード版との違いは、ガイが消えたことと、2人同時プレイが出来なくなった事だけ（本当はステージの一部も消された）〟と、よくありますが、だけとは何ですか、だけとは! 確かにゲームとしては〝だけ〟かも知れないけど、ガイファンの私にとっては死活問題（大ゲサ）なのよーっ! アーケードをプレイして一発でガイに惚れた私は「らっきー（死語）! SFCで毎日ガイとでえとできるぜ♡」などと喜びまくっていたのに…、あし、それなのにっ!

　まァ容量が足りないと云うのはわかりますが（アーケード版は40向メガって話ですけど…?）、でも、でも、ファンとしてはさびしーんですけど…。SFC版のOPデモで、コーディが一人でいるシーンを見た時のショックは、DQⅡで100年後の衰退しきったアレフガルドを見た時のショックと同じ位すさまじいものがありました。しくしく…。

　PS どこでもいーから、CD-ROMで完全版ファイナルファイトを出してくれぇぇ!

大阪府／temple

㊂ガイのファンはなぜか多い。誰にするか迷っているうちに、時間切れでガイになっちゃったとか、毒にも薬にもなりそーもない奴だとか…。なぜだ?

●とつぜんですが、11月号のターヴィレッヂのI・Mさんのお便りで気がついた事なんですが、やっぱりサマルトリア皇子が金髪とイメージしてる方が多いみたいですねー。けど、どっちかと言えば、金髪はローレシアの方だと思うのです。鳥山先生の原画を良く見ていただくと分かると思うのですが、ローレシアのまゆ毛が黄色、または黄土色をしてるんです。という事は、髪の毛もちろん黄色（系）。したがってローレシアは金髪だという事になりますが…、「何ィー! 誰がそんな事信じるか! ふざけんなっ!」と、いう方も多いと思います。けど私は、きれいで良いと思うのですが。青い服に金髪、ブルーの瞳。いかにも異国の皇様って感じで、鳥山先生らしい気がします（私は気付いていたーって方はいらっしゃるでしょーか?）。

岡山県／HI・RO・MI

㊂そーいえば、Ⅳではフードや帽子を付けてるよねー。まぁ、あれはイメージイラストで、実際は兜やら鎧やらを付けてるのが本当なんでしょーが…。……考えてる…。……考えてる…。怖い考えになってしまった…。

（三手三の怖い考え。毎日毎日、命がけの戦闘で身も心もボロボロになり、神経性の胃炎に悩むのは日常茶飯事。そして、髪の毛も…。まー、怖い…。）

●三手三さん! 12付き号から表紙の娘っ子が、予告どーり2人にふえましたね。表紙のファンの1人であるぼくも、とびあがって喜んじゃいました。さて、本題はというと、その2人の名前です。ぼくの考えた名前は、新顔の方がミリオンちゃん。昔からのネイモデルの方がセーラちゃんです。この名前は、ゲームボーイが、ずっ〜と売れ続けて、ミリオンセラーになることを願っての表れです。（ちょっと苦しいかな?）

千葉県／スコーピオン

10㊂あっ! 打ち合わせの時に名前を聞くのを忘れた…。ハハハ…。しかし、当然の事だけど、表紙の女の子たちの名前案は、すべてカタカナ名なんだよね。せめて漢字で片仮名…。い、いや違う…。え〜と、英語でKATAKANA…。うわー、もっと違う! …気をとり直して…。以前の打ち合わせ時の話しでは、現実的なキャラとして扱うか、非現実的なキャラにするかから始まり、国籍はどうするか、年齢はどのくらいか、一応日本にいるから、どーいった経緯で日本にいるか、親、兄弟、友人はどんな感じかという背景を考えた上で、名前を考えようとしました。（バカだね、まったく）。しかし、出てくるのは唸り声だけ。このままでは、1人がうーん。もう1人がえーとになってしまう。

●実は、ぜひとも「大論争」のコーナーを作ってほしいのです。別に、論争やって、GB読者の仲を悪くしようって訳ではないです。それによって、ゲーム界が少しでも良くなってくれれば…。というささやかな願いです。で、まず第1回目のテーマは、「RPGのマイキャラは、自分で名前をつける方がよいか、それとも最初からついていた方がよいか?」というテーマにして下さい。

　PS 誤植をよくされる、というのは、ペンネームをかえる理由にならないでしょうか? 広島県／直野とーる

㊂誤植については、すべて三手三の責任です。もっと三手三の仕事が早ければ、ハガキ等を大日本印刷に入れる前に、ちゃんとチェック出来るのですが、ノロマでグズグズドヂな三手三が、入稿ギリギリで写植屋さんに入れるために誤植が発生するワケです。あ〜、もっとページとハガキが少なければ…、い、いや、こんな事いっちゃいかん!

　さて、「大論争」は面白いかも知れないね。でも、場合によっては賛成派のみとか、反対派のみなんてテーマもありそう。ここは一つ、男性陣は賛成、女性陣は反対にして、無理矢理論争するというのはどーかな。そして次の月は賛成反対を逆にして、1つのテーマを二度論争する。これの意見もちょーだいね。

なんでもアリのフリースペース　大声でどうぞ

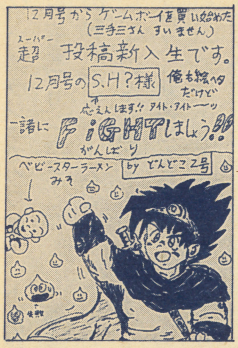

▲東京都／どんどこ２号 うん、うん、がんばってね

▼青樹斎王丸 どーなんでしょ？ ねー？

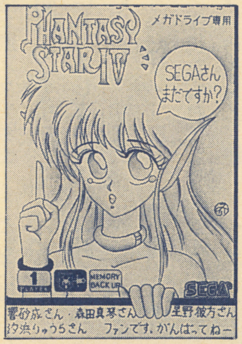

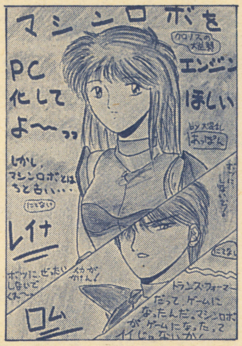

▲岐阜県／大混乱あっぽん な、なつかしいな〜、うん

▼新潟県／竜国亜騎 初めはショックを受けたね

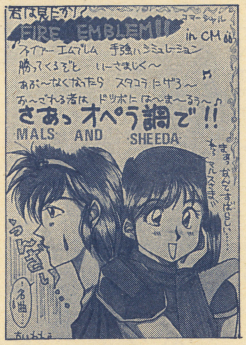

▲福島県／池上竜矢 つまり私に死ねという事だな

▲愛知県／ののと まだ私の横で山になってます…

▼三重県／DASH 実はそのとーりだ！ ワハハ

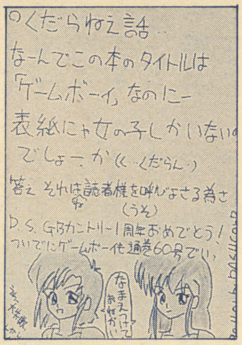

▲高知県／ほにゃららわ どーなることやら…

▼神奈川県／つきでわたる グロボリは活躍するのかな

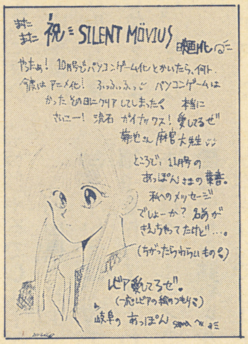

▲静岡県／狐火☆鈴 おお、これはなかなかですよ

読者から読者への伝言板

▲埼玉県／星野彼方

▲新潟県／しえみん

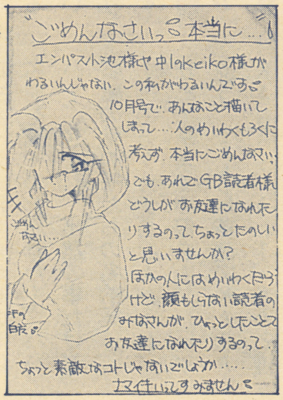

▶長崎県／じょんことしらきみやら

▶東京都DESTINY

▲大阪府／Nもんど

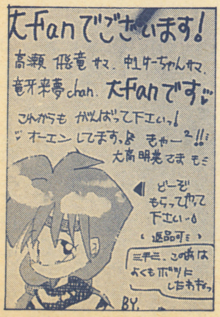

▲兵庫県／千歳

▲千葉県／白川晴子

▶秋田県／高瀬飛竜

▲愛媛県／一里

文通しま専科

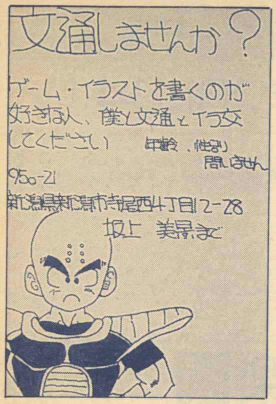

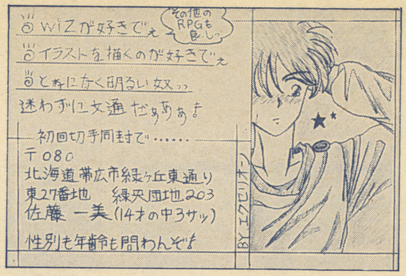

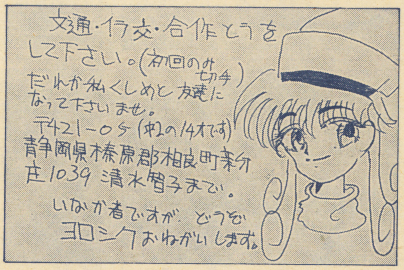

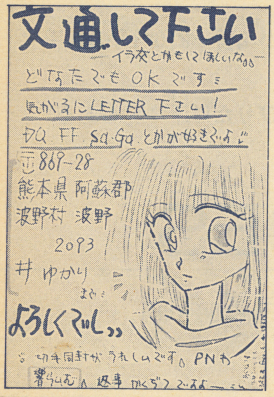

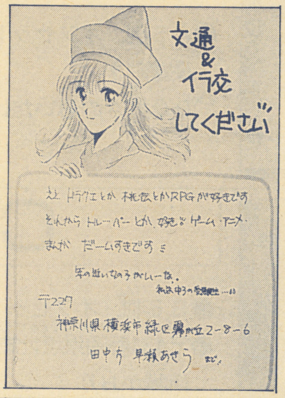

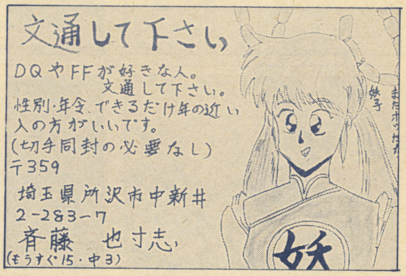

この指と～ま～れ

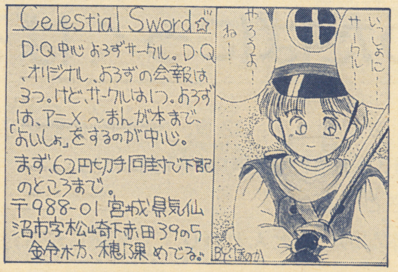

私たちの作った本を見て　今月の同人誌ご紹介のコーナー

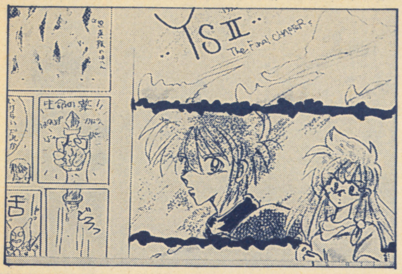

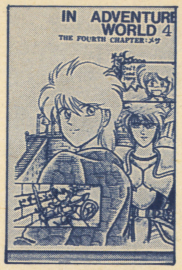

IN ADVENTURE WORLD4

●B 6判、コピー、60頁、送込375円、無記名小為替200円＋175円分の切手
●〒036青森県弘前市松原西２丁目１の４
森田真琴
㊂森田真琴プラス12名で送るイース本の第４弾だそーです

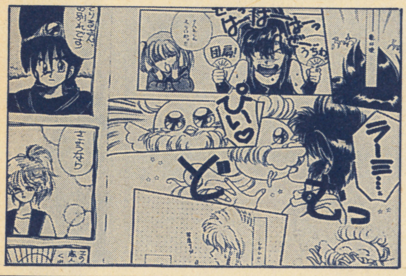

勇者たちの楽園

●A 5判、オフセット、84頁、500円分の無記名小為替＋210円分の切手
長塞みき
㊂ＤＱ好きの思いだけで作ったという本。ちょっぴりだけ下ネタもある

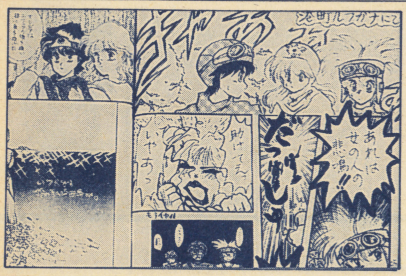

COMRADES

●B 6判、オフセット、44頁、無記名小為替500円＋切手10円
●〒434静岡県浜北市宮口1021-2
伊藤かおり
㊂ＤＱならなんでもアリという感じの、矢野いずみの個人誌だそーです

めだぱにっくぱるぷんて

●A 5判、オフセット、32頁、300円分の無記名小為替＋175円分の切手
●〒510-13　三重郡菰野町杉谷1934の25
酒井ちさと　Ⓓ
㊂ゲーム本なのにほとんどＤＱ、でも楽しかったという猫野ぽちの本

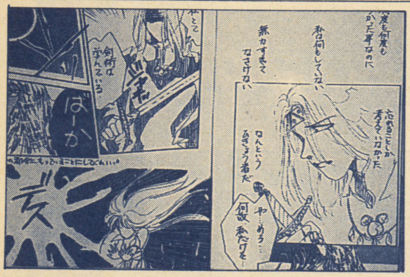

F・BOOK

●A 5判、オフセット　52頁、送込620円（無記名小為替＋切手）
●〒299-02千葉県君津郡袖ケ浦町今井３-24　A101
林　たかこ　※自分の住所、氏名を書いた宛先シールを同封して下さい。
㊂ＦＦのシリアスストーリー満載といった感じの本

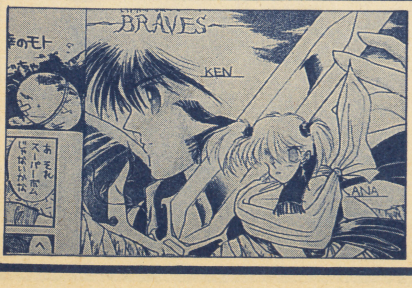

MOTHER

●A 5判、オフセット　28頁、300円分の無記名小為替＋175円分の切手
●〒952新潟県両津市梅津2333
渡辺佳子
㊂すとろべり、とろここ渡辺の２人で作ったマザー本。

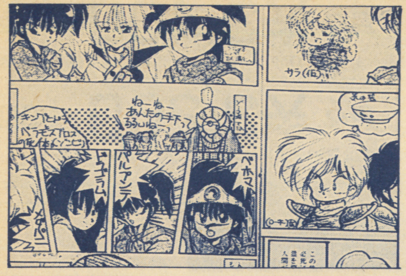
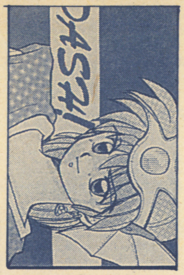

DASH

●A 5版、オフセット、36頁、送料込500円（無記名為替）
●〒740　岩国市元町 4 -14- 4
小椎尾　幸枝
㊂なかなかの出来ばえに仕上がってます。

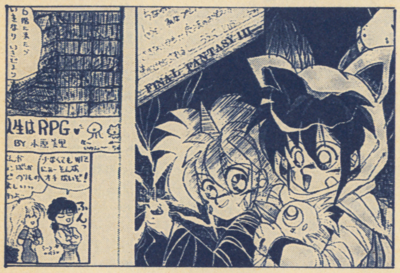

FANTASY vol.3

●A 5版、オフセット、36頁、送料込500円（無記名為替）オマケ本付き。
●〒227　神奈川県横浜市緑区霧が丘 3 -24- 6 101
中山（様）方「FAN. 3」
㊂オマケ本までついているというファミコンゲーム本だそうです。

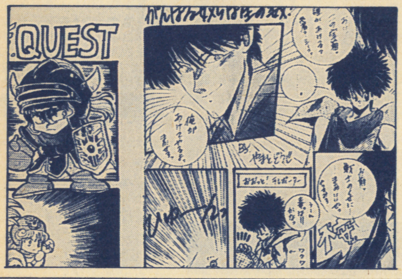

因果応報

●A 5版、オフセット、60頁、送料込600円（無記名小為替）
●〒740　山口県岩国市川口町 1 - 6 - 6
泉　絵利子
㊂超豪華ゲスト（？）を迎えて贈るというよろずゲーム本。

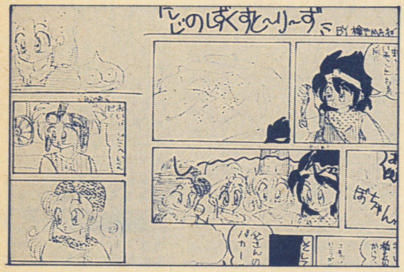

そこにいるのはだれ？

●B 6版、オフセット、28頁、200円分の無記名為替＋送料120円分の切手
●〒347　埼玉県加須市油井ケ島1075
大塚順子
㊂なんと、これも 3 冊目だそうで、実力派かな？

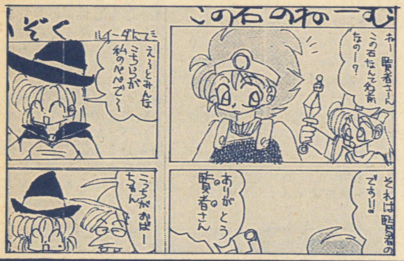

そして伝説へ

●B 6版、コピー、24頁、300円分の無記名為替＋175円分の切手
●〒510-13　三重郡瓜野町杉谷1934-25
酒井ちさと
㊂猫野ぽちが本をつくっちゃいましただって。

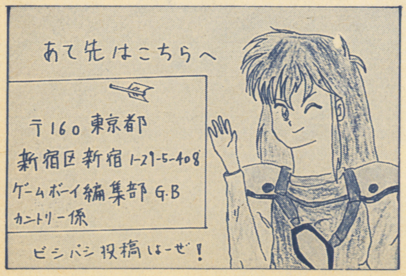

▶群馬県／麗夢貢

㊂読者諸君にとって年末とは、期末テストがあるけど、短いなりにも休みがあるし、クリスマスやお年玉があるという楽しい時期なんだろうね。でも仕事をしている"働くおじさん"（古いな～）は、年末年始の数日間を休むため、その前に仕事を終わらせなければならないってワケ。三手三たちの仕事も、印刷屋さんたちが休むため、それに合わせて仕事がつまってくるワケだ。はっきり言って悲しいぞ。だけどこれが年末進行というモノで、漫画家さんたちも叫んでいますよね。ホントに、三手三は来月を乗り切れるのでしょうか？　あ～、心配だ…。机の中の妖怪と相談しよっと。……よーし、元気が出たぞ！　お楽しみに。

買取価格表（翌日現金発送）

★12月30日着まで値段は変わりません。
（パソコンソフト及び本体は多少変動します。）

★買取は5本以上に限らせていただきます。

★10本以上の場合通常買取価格に、さらに¥1,000プラスして送金します。

クレジット通信販売

①CDROMスペシャルセット　月々 **¥3,400**×48回
ROM₂本体＋ROMソフト3本（2本は選べます）＋コアグラフィックス＋PCソフト4本（2本は選べます）

②コアグラフィックスセット　月々 **¥3,200**×30回
コアグラフィックス＋PCソフト8本（6本は選べます）＋マルチタップ＋ターボパット

●多少の内容の変更、追加、回数の変更は可能です。未成年者の申込はできませんので保護者の方よりTEL下さい。

ファミコンソフト

箱なし－300円、説なし－300円但し箱があっても説明書がないものは箱・説なし扱いになります。
＊印説明書・附属品付に限る。

アメリカンフットボール……＊¥2,500
囲碁・囲碁指南……＊¥2,800
井崎競馬必勝学……＊¥2,400
維新の嵐……＊¥4,000
１９４３……¥1,800
ウィザードリィ……＊¥2,000
ウィナーズカップ……＊¥2,500
SDガンダムガチャポン戦士3……＊¥3,600
SD戦国武将列伝烈火のごとく……＊¥1,500
SDヒーロー総決戦……＊¥1,500
オセロ……¥2,000
川のぬし約り……＊¥2,600
がんばれゴエモン１……¥1,200
がんばれゴエモン２……¥1,500
キテレツ大百科……＊¥1,500
キャプテン翼2……＊¥2,800
キングオブキングス……＊¥2,000
ギャラガ……¥1,800
ギャラクシアン……¥1,600
京都財テク殺人事件……＊¥3,000
ぎゃんぶらあ自己中心派　＊¥2,000
ぎゃんぶらあ自己中心派2……＊¥2,800
グラディウス2……＊¥2,000
クォーターバックスクランブル……＊¥2,600
ゲートイン……＊¥2,400
ゴルフ……＊¥1,200
甲子園……＊¥2,400
サイドポケット……＊¥1,600
三国志（ナムコ）……＊¥2,500
三国志2……＊¥8,000
ザブラックバス……＊¥1,600
上海……¥1,800
実戦麻雀（コントローラ付）・＊¥2,800
実戦麻雀2（コントローラ付）・＊¥3,300
雀豪……＊¥2,200
水滸伝……＊¥4,000
スーパーダイナミックバトミントン……＊¥1,800
スーパーチャイニーズ2……＊¥2,200
スーパーチャイニーズ3……＊¥3,000
スーパーマリオブラザーズ……¥1,300
スーパーマリオブラザーズ3……¥3,000
スーパースタープロレスリング……＊¥2,500
スーパーラグビー……＊¥2,500
スペースインベーダー……¥1,800
タイトーグランプリ……＊¥2,000
大戦略……＊¥2,800
ダウンタウン熱血物語……＊¥2,200
ダウンタウン熱血行進曲……＊¥2,600
谷川将棋指南3……＊¥3,200
田村麻雀ゼミナール……＊¥1,800
ツインビー……¥1,300
ツインビー3……＊¥2,200
釣りキチ三平……＊¥2,000
T．M．N．T……＊¥3,000
テクモボウル……＊¥2,500
テクモワールドサッカー……＊¥3,000
鉄道王……＊¥2,000
テトリス……＊¥2,000
テニス……¥1,300
ディグダグ……¥1,600
ディグダグ2……¥1,600
天地を喰らう……＊¥1,800
時の過ぎゆくままに……＊¥1,500
所さんのまもるもせめるも……＊¥1,800
トップマネジメント……＊¥4,000
ドクターマリオ……＊¥2,200
ドラえもん2……＊¥2,400
ドラゴンクエスト1……＊¥1,800
ドラゴンクエスト3……＊¥1,400
ドラゴンクエスト4……＊¥1,800
ドラゴンボールZ……＊¥3,500
東風……＊¥2,000
ナイトガンダム物語……＊¥2,500
ナイトライダー……＊¥1,300
中島悟F1ヒーロー……＊¥3,000
ナムコクラシック……＊¥2,600
忍者くん阿修羅の章……＊¥1,500
忍者らほい……＊¥1,800
虹のシルクロード……＊¥2,600
熱血高校サッカー編……＊¥2,800
熱血高校ドッジボール部……＊¥3,000
熱血硬派くにおくん……¥1,500
信長の野望戦国群雄伝……＊¥4,500
ハイウェイスター……¥1,500
半熟英雄……＊¥1,800
バーディーラッシュ……＊¥2,200
バトルスタジアム……＊¥2,500
バトルフリート……＊¥3,000
爆笑人生劇場……＊¥2,800
爆笑愛の劇場……＊¥2,600
パチ夫くん……＊¥2,000
パチ夫くん2……＊¥2,400
パチ夫くん3……＊¥3,700
パチコン……¥1,800
パックマン……¥1,600
パロディウスだ……＊¥2,400
パワーサッカー……＊¥2,200
必殺仕事人……＊¥2,800
ファイナルラップ……＊¥2,200
ファイティングゴルフ……＊¥2,200
ファミコンウォーズ……＊¥2,000
ファミコン名人戦……＊¥2,500
ファミリークイズ……＊¥1,200
ファミリースタジアム91……＊¥2,800
ファミリーサーキット……＊¥2,700
ファミリージョッキー……＊¥2,200
ファミリーテニス……＊¥2,200
ファミリーピンボール……＊¥1,500
ファミリーボクシング……＊¥1,300
ファミリー麻雀……＊¥1,800
ファミリー麻雀2……＊¥2,200
ベストプレープロ野球90……＊¥3,000
ホームランナイター90……＊¥1,800
ホールインワン……＊¥2,400
本将棋……¥2,000
ぼくドラキュラくん……＊¥2,600
ボンバーマン……¥1,600
麻雀……¥2,000
麻雀大会……＊¥2,800
マイトアンドマジック……＊¥2,000
マッピー……¥1,500
マッピーキッズ……＊¥2,000
マッピーランド……＊¥1,600
水島新司の大甲子園……＊¥2,600
ミッキーマウス……¥1,500
女神転生……＊¥1,500
女神転生2……＊¥2,200
燃えろプロサッカー……＊¥1,600
燃えプロ'90感動編……＊¥2,400
モトクロスチャンピオン……＊¥1,300
桃太郎伝説……＊¥2,200
桃太郎電鉄……＊¥2,800
森田将棋……＊¥2,500
４人打ち麻雀……¥2,000
ラストハルマゲドン……＊¥3,500
リップルアイランド……＊¥1,500
リトルマジック……＊¥2,600
レーサーミニ4駆……＊¥1,600
レインボーアイランド……＊¥2,200
霊幻道士……＊¥2,200
ロックマン……＊¥3,500
ロックマン2……＊¥2,000
ロックマン3……＊¥3,300
ワギャンランド……＊¥1,800
ワギャンランド2……＊¥2,600
ワールドボクシング……＊¥2,400
ワールドスーパーテニス……＊¥1,500
その他……TEL

スーパーファミコンソフト

F-ZERO……＊¥2,600
グラディウス3……＊¥2,800
スーパーマリオワールド……＊¥3,000
パイロットウイング……＊¥3,000
ポピュラス……＊¥3,000
その他……TEL

ゲームボーイソフト

ケース・説明書付に限る。

アレサ……¥2,000
F1レース……¥1,600
F1スピリット……¥1,500
鬼忍降魔録……¥1,600
SAGA……¥1,000
SAGA2……¥2,500
シーサイドバレー……¥1,200
ちびまるこちゃん……¥1,500
ツインビーだ……¥1,200
テトリス……¥1,000
T．M．N．T……¥1,500
ドクターマリオ……¥1,200
信長の野望……¥2,500
熱血硬派くにお君……¥1,800
バトルシティー……¥1,600
バックマン……¥1,500
飛龍の拳外伝……¥1,800
ファミスタ……¥1,800
プロレス……¥1,400
ベリウス……¥1,400
ボクシング……¥1,200
ボンバーボーイ……¥1,800
役満……¥1,200
ラクロアンヒーローズ……¥1,800
レーダーミッション……¥1,200
その他……TEL

PCエンジン CDROMソフト

ケース・説明書付に限る。
ケース割れ不可。

アウトラン……¥3,000
アフターバーナー2……¥3,000
イメージファイト……¥2,200
エアロブラスターズ……¥2,400
F1トリプルバトル……¥3,000
ゴモラスピード……¥2,400
サイバーナイト……¥3,300
サンダーブレード……¥2,400
スーパー桃太郎電鉄……¥2,800
大魔界村（SG）……¥2,600
ダブルリング……¥2,000
チャンピオンレスラー……¥2,800
ナグザットスタジアム……¥3,000
バリバリ伝説……¥2,800
パワーリーグ3……¥2,600
ファイナルラップツイン……¥2,500
ファイナルブラスター……¥2,400
ファイヤープロレスリング……¥3,500
フォーメーションサッカー……¥3,200
ボンバーマン……¥2,800
麻雀学園……¥4,500
メルヘンメイズ……¥2,200
桃太郎伝説2……¥3,600
桃太郎活劇……¥2,400
ラビオレプススペシャル……¥2,600
ワルキューレの伝説……¥2,200
イース1、2……¥3,500
うる星やつら……¥2,500
ヴァリス2……¥2,400
三国志……¥3,800
ザ・プロ野球……¥2,500
J．B．ハロルドシリーズ……¥2,500
バスディール……¥2,800
マスターオブモンスターズ……¥2,800
ラストハルマゲドン……¥3,800
らんま……¥3,800
ワンダラーズフロムイース……¥3,800
天の声2……¥1,000
マルチタップ……¥1,000
その他……TEL

メガドライブ ゲームギア

ケース・説明書付に限る。

アローフラッシュ……¥2,000
エアダイバー……¥2,000
エルメンタルマスター……¥2,000
片山まさゆき麻雀道場……¥2,400
クラックス……¥2,200
グラナダ……¥2,200
鮫！鮫！鮫！……¥2,600
斬GEAR……¥1,800
四天明王……¥2,000
シャドウダンサー……¥2,000
スタークルーザー……¥2,800
ストライダー飛龍……¥2,000
スーパー大戦略……¥2,800
スーパーモナコ……¥3,300
スーパーモナコ（ギア）……¥1,500
スペースインベーダー……¥2,000
ダライアス2……¥3,500
TELTEL麻雀……¥2,000
バーニングフォース……¥2,500
ファンタジースター1……¥2,500
（マスターシステム）
ムーンウォーカー……¥2,400
武者アレスタ……¥2,200
リングサイドエンジェル……¥2,400
レインボーアイランド……¥2,000
その他……TEL

パソコンソフト MSX2、PC88、PC98

ケース・説明書付に限る。

MSX2
SDスナッチャー……¥2,200
F1道中記……¥2,500
FMパック……¥3,300
銀河英雄伝説＋セット……¥3,300
サーク……¥2,600
サーク2……¥3,000
三国志2……¥4,400
シュヴァルツシルト2……¥2,500
シンセサウルスver2.0……¥2,500
スナッチャー……¥3,000
スペースマンボウ……¥2,000
大航海時代……¥3,000
パロディウス……¥2,000
FRAY……¥2,600
魔道物語1-2-3……¥2,800
MIDIザウルス……¥6,000
メタルギア2……¥2,500
ロードス島戦記……¥2,600

PC88
ウルティマ5VA……¥3,200
サーク2……¥3,000
三国志2……¥3,800
提督の決断……¥3,800
ロードス島戦記VA……¥3,000
大航海時代……¥3,000
ランペルール……¥3,000

PC98（5インチ）
ウルティマ5……¥3,300
栄冠は君に……¥2,800
機甲師団……¥3,000
クォータースタッフ……¥3,000
三国志2……¥4,200
サイレント・メビウス……¥3,000
シムシティ……¥3,500
ポピュラス……¥3,200
D-欧州蜃気楼……¥3,000
大航海時代……¥3,600
ナビチューン……¥3,000
バトル……¥3,600
RYU……¥3,200
インペリアルフォース……¥3,300
天と地と……¥3,200
46億年物語……¥3,300

その他のソフトも高価買取中。特に新作は高く買います(30%保証)(一部買取できないものもあります)機種等により多少価格が変動しますので詳しくはTELにて確認してください。

本　体

箱・マニュアル等全部付の場合。

スーパーファミコン……¥22,000
ファミコン……¥6,000
PCエンジン……¥10,000
コアグラフィックス……¥13,000
スーパーグラフィックス……¥14,000
PCCD ROM……¥25,000
PCエンジンGT……¥25,000
メガドライブ……¥8,500
ゲームボーイ……¥7,000
ゲームギア……¥12,000
MSX2ディスクなし……¥4,000
FIXD、AIF……¥15,000
AIFX……¥20,000
PHC70FD……¥20,000
AIWX、FIXDJ……¥26,000
AIWSX、FIXV……¥30,000
MSX用モニター、プリンター……TEL

使用状況の悪いもの、重大な欠品のあるものは買取しません。

注意事項

汚れているもの、ラベルはがれ、名前等書いてあるものは買取不可
箱・説明書のきたないものは減額またはなし扱いになります。
同じソフトは1本のみ受付ます。
条件に違反しているものは買取も返送もできませんので送らないでください。
商品の発送および送金は原則として到着日の翌日です（休業日を除く）パソコンソフト及び本体類を送られる方はTELで確認後お送りください。ソフトによっては受付を締切ることがありますのでご了承ください。

〒230 横浜市鶴見区鶴見中央5-10-23

ファミリーメイト

TEL.045(505)2165

電話受付▶月・火・木・金　14時～19時30分

送り方と注意

●申込書にはっきり記入し、郵便小包か、宅急便で送って下さい。（控えはとっておいてね。）●20才未満の方は保護者の方と名前と印をお願いします。●業者の方高価買取いたします。●年内の電話受付は12月26日までです。
※買取りの場合、送金手数料として400円マイナスさせていただきます。
●年内の電話受付は12月26日までです。

買取申込書

ゲームボーイ1月号

フリガナ 名前	才	保護者名　印
住所（〒　　）		電話

ソフト名	ねだん	ソフト名	ねだん	ソフト名	ねだん

ゲームボーイ GB

寒い季節になってきました。冬はやっぱり、じっくりRPGでしょ

読者(どくしゃ)プレゼント

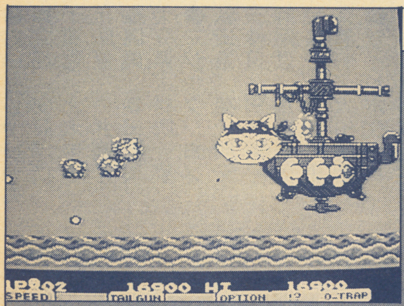

パロディウスだ！(FCカートリッジ)
コナミ　5名様

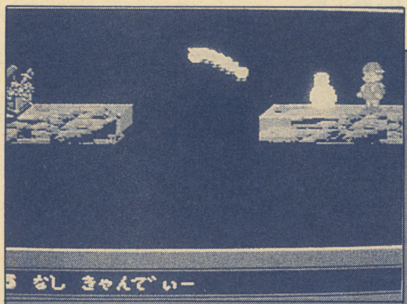

ふしぎなブロビー　―ブロバニアの危機―(FCカートリッジ)
ジャレコ　5名様

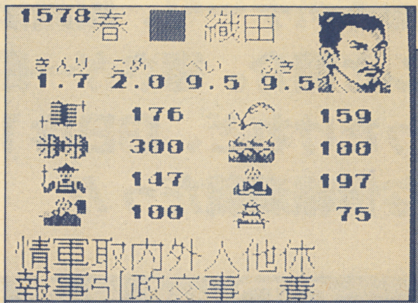

信長の野望(GBカートリッジ)
光栄　5名様

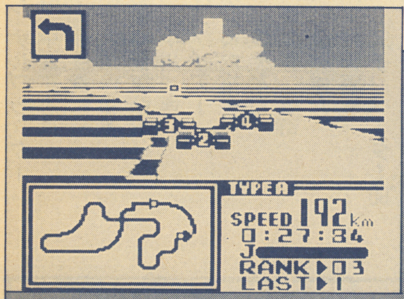

F1レース(GBカートリッジ)
任天堂　5名様

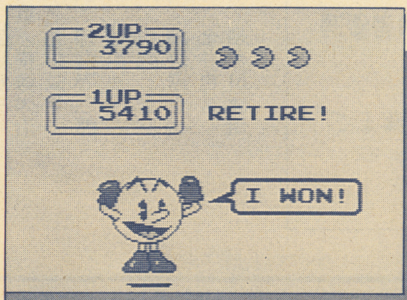

パックマン(GBカートリッジ)
ナムコ　5名様

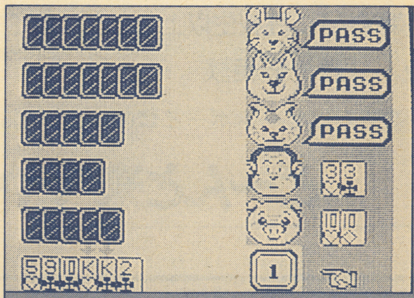

トランプボーイII(GBカートリッジ)
パックインビデオ　5名様

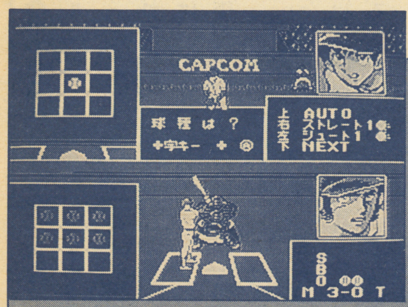

水島新司の大甲子園(FCカートリッジ)
カプコン　5名様

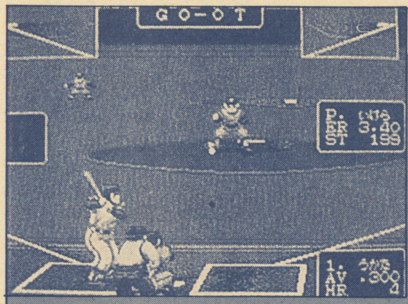

TEL・TELスタジアム(MDカートリッジ)
サン電子　5名様

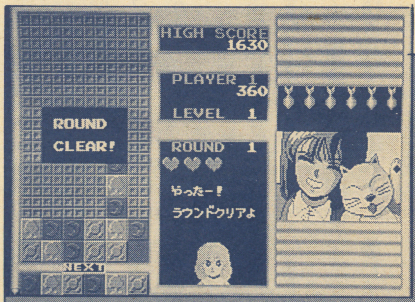

メガパネル(MDカートリッジ)
ナムコ　5名様

★読者(どくしゃ)プレゼントに応募(おうぼ)する人(ひと)は、ハガキアンケートに答(こた)えて送(おく)ってネ！

発表(はっぴょう)は3月号(がつごう)で行(おこな)います　**メ切(しめきり)は12月30日(がつにち)(消印有効(けしいんゆうこう))**

next issue

つ、ついにスーパーファミコン登場!! 今月は「スーマリ」をはじめとする注目ソフトをドーンと紹介してみたが、どうでしたか? 次号も最新のスーファミ情報から期待作のデータ、攻略法までドドーンと紹介。寒さが一段と厳しくなったけれど、GBは1年中ホットな情報満載だっ!!

11月号 読者プレゼント 当選者発表!!

●ダウンタウン熱血行進曲
北海道／中村洋一
福島県／寺田弥生
東京都／早川光男
広島県／戸部正幸
福岡県／山田賢三

●おいらじゃじゃ丸
東京都／安藤　仁
千葉県／北沢圭子
兵庫県／白井高孝
福岡県／朝田利夫
大分県／村岡　泉

●マジックジョン
秋田県／菊地明宏
茨城県／田代新平
静岡県／加藤真人
大阪府／上野　勇
京都府／太田一彦

●サイドポケット
神奈川県／梶山克己
愛知県／笠原真一
徳島県／藤原幸男
愛媛県／石井典子
鹿児島県／渋谷文浩

●ダイハード
岩手県／大森孝夫
群馬県／鈴木季則
東京都／大野博之
大阪府／落合正弘
福岡県／近藤和孝

●ファイナルブラスター
北海道／中西正志
新潟県／伊藤健二
奈良県／大久保弘美
高知県／高橋康弘
熊本県／小川　博

●ヘルファイアー
山形県／山内裕一
東京都／広橋孝司
神奈川県／森　公司
滋賀県／後藤伸介
広島県／村田勝敏

●スペースインベーダー'90
石川県／上村克也
愛知県／中川典文
兵庫県／宮城敬一
和歌山県／横塚洋治
佐賀県／丸山成年

●探検 神宮寺三郎
青森県／谷協法子
群馬県／中園　潔
福井県／細野達也
京都府／金井良久
岡山県／長谷川健司

GBから大募集

▶ゲームライター…………若干名

応募資格：高校生以上ならどなたでも。経験者優遇

待　　遇：要相談

●希望者はゲームボーイ☎03－226－0867　安藤まで

ど〜んと来てや!!

編集後記

●ひと足早いジングルベルは、スーファミの発売ゴング。それなのに、このオレは、テトリス酔いの後のドクマリ狂い。
（なんか、もんくあっか！） (東)

●キミ達は民話「鶴の恩返し」て知ってるかな？　鶴が世話になった人のために自分の羽を抜いて機を織るって話だ。

編集という作業も、この鶴同様に神経をスリ減らしながら本を作っているのだ。普通でも忙しいのに次号は恐怖の年末進行。誰もが正月ぐらい家でゆっくりしたいように、印刷所も当然休む。するとどうなるか？　締切りが通常より1週間も早まるわけだ。何だ1週間ぐらい、と思っている人もいるだろうが、アータこの1週間がどれほどツライか……。とグチをこぼしてみてもどうなるものでもなし。

次号皆サンとお会い出来ることを期待しつつ、ネバーエンディング・エディターの私は机へ向かうのだった。Ⓐ

●先日引っ越しをした。いい意味での環境の変化というのは、心も体もリフレッシュさせてくれる。編集という仕事の中で蓄積されてきた疲れを、この新居が多少なりとも癒してくれそうだ。部屋もビシッとかたづいたし、ああ、これからは安息の日々にどっぷりとつかれるのね、ウンウン。ン？　ちょっと待て。12月といったら年末進行だよオイ！　全ての編集者がスパークする時期じゃないか！　安息の日々などあるわきゃね〜。ハハハ……ハ…。Ⓚ

●前号で、私がボブをいじめているのがバレてしまったが、読者諸君は同情する必要はない！　なにしろ、GBカントリーのハガキ整理すら手伝わず、ゲーマーはゲームだけをやっていればいいと思っていた愚か者だったのだから。もっとも、GBカントリーは、他の誰も手伝ってくれないけどね。虎丸だって、カオス☆エンジェルも知らないで、でかい顔をしている。もー！　少しは手伝ってくれてもいいじゃないか！　…と、ふと、手伝ってもらった時の事を想像すると…。うーむ、各コーナーの分け方や、イラストの見方を説明するだけで1日半はかかりそーだ…。その後、ハガキ整理をするとなると…。3日はかかりそーだな…。こりゃ、やっぱり、一人でやったほーがよさそーだわい。しくしく…。(三)

●わーん、三手三ごめんなさい！　許して！　たった3行なんていやですよー！　(ボ)

可愛いアリスのメルヘンチックな大冒険

アーケード版で話題をまいた高所恐怖擬似体験アスレチックゲームが、今PCエンジンで復活!!

メルヘンメイズ

ナムコ／12月14日発売／￥5,500／PCエンジンHuカード

PCエンジン流のアレンジで復活！

アーケード版とこのPCエンジン版では、マップの構成が大幅に変更されている。前者が画面の対角線方向に向かうマップだったのに対し、このPCエンジン版は縦長になっているのだ。あの高所恐怖の感覚は多少薄れるが、PCエンジン流のアレンジはまたひと味違った面白さを提供してくれてるぞ。

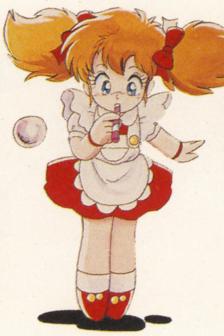

～プロローグ～

ある夜、アリスは誰かの声で目を覚ました。声の主は何と鏡の中に映るウサギ。「僕の国が悪い女王に征服されてしまったんだ。僕達では女王に勝てないから人間の、いや、キミの力が必要なんだ」

ウサギはアリスの手を取って鏡の中へ。アリスはウサギの国を救うために、女王打倒の冒険へと旅立った。

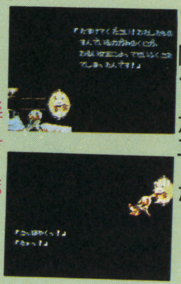

▲ウサギの国を救う為、アリスは鏡の中。冒険の旅が始まる

操作・アクションは実にシンプル

アリスの基本的なアクションは極めてシンプル。移動とジャンプと武器のシャボン玉攻撃だけ。キミはこのアクションを駆使して全9ラウンドに挑むのだ。

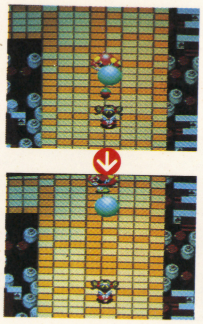

▲シャボン玉で敵を押し飛ばす。下に落としちゃえば更に効果的だよね

シャボン玉は5段階

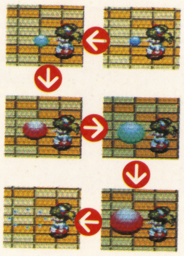

▲5段階目は敵をなぎ倒して飛ぶ。でもしばらく発射しないと割れるぞ

ジャンプ！

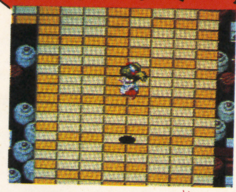

▲どんなACGにも言えることだが、ジャンプの距離感は完璧につかんでおこう

落ちたらアカンでェ！

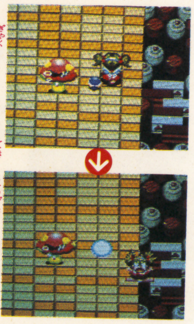

▲逆にアリスも敵の攻撃を受けると押し飛ばされてしまうから注意！

アイテムでパワーアップせよ！

アリスを助けるアイテムは全部で8種類あるのだ。それぞれの効果を頭に入れて上手く使いこなそうぜ！

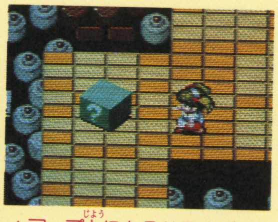

▲マップ上にあるハテナボックスをシャボン玉で壊すと、パワーアップアイテムが出現するぞ

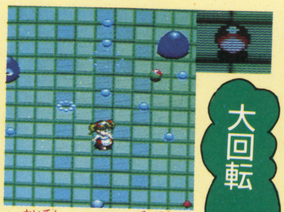

大回転

▲回転しながら全方向にシャボン玉を撃てる。但し一定時間

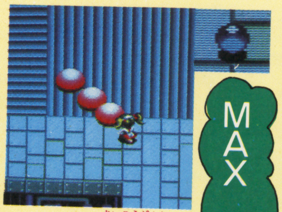

MAX

▲いきなり最高段階のシャボン玉を撃てる。但し一定時間

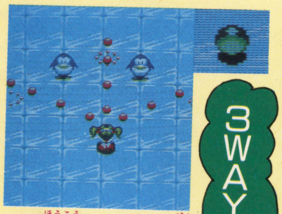

3WAY

▲3方向にシャボン玉を撃てる。最高段階もOK。但し一定時間

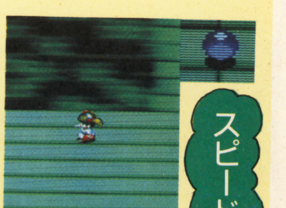

スピードUP

▲移動スピードとジャンプ力アップ。ミスかRクリアで効果切れ

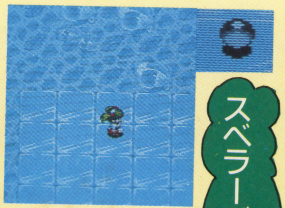

スベラーズ

▲氷の上で滑らなくなる。ミスかRクリアで効果切れだ

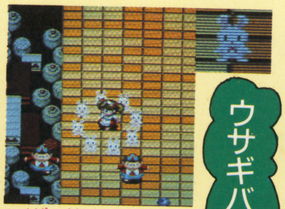

ウサギバリア

▲体の回りをウサギが回転し、無敵状態になる。但し一定時間

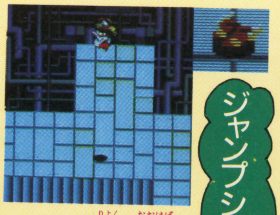

ジャンプシューズ

▲ジャンプ力が大幅にアップ。ミスかRクリアで効果切れだ

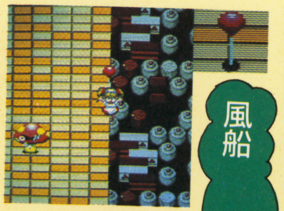

風船

▲アリス復活の風船が1個増える（つまり1UPする）

©1988 1990 NAMCO LTD.

ラウンド1～4までのチェックポイントを大公開だ

まずは基本操作を自分のものにするべし

ROUND 1 おかしの国

ゲーム最初のラウンドだけに、マップはかなり単純だし、敵もそれ程強くないぞ。画面上へ上へと進んで行けば、結構スムーズにボスとご対面できるハズ。まずはこのラウンドで基本操作をマスターしちゃおう！

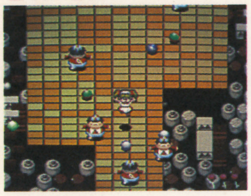

▼敵は早めに始末しろ。敵の出現は容赦ないからね！

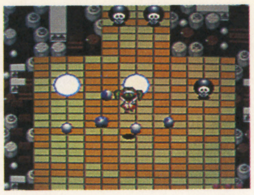

▲複数のボンボンが出現！もたもたしてると敵弾の嵐だ

ボス ミヤージャ

▲ボスは全身が弱点。分身をかわして最高段階のシャボン玉を数発撃ち込めば楽勝だ

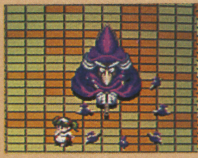

▲で、その直後、今度は8方向に分身を放ってくる。上手く操作してかわすべし

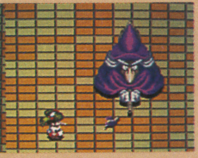

▲自分の小さな分身を放ってくる。分身はかなり速いスピードなので要注意、ネ！

R・1 ザコキャラ

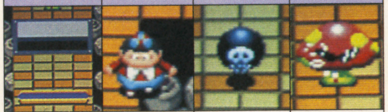

バーガン	ディーダム	ボンボン	つっぱりキノコ
▲キャンディーバーを転がす砲台	▲走り寄ってきて体当たりをする	▲撃つかそばを通ると爆発する	▲タバコを咥えたダンディなヤツ

ベルトコンベアーのトラップに要注意！

ROUND 2 きかいの国

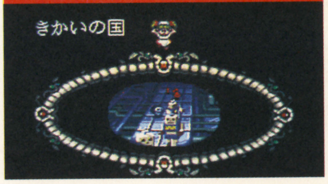

機械というだけあって、ここで出現する敵は結構カタイから注意。マップ上にはベルトコンベアーが随所にあって動きづらい。上手く操作しよう。

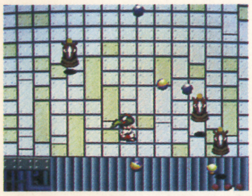

▲ナイトは着地した時しか倒すことができないぞ

▼移動床は慎重に飛び移ろう。床の動きをよく見てね！

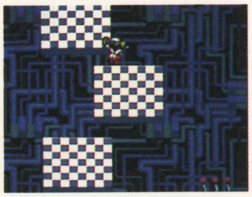

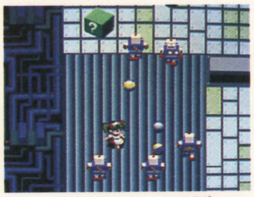

▲ベルトコンベアーに流されて落ちないように気をつけろ

ボス アールメイコン

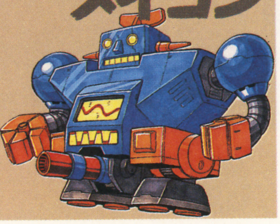

▲ジャンプしての攻撃が効率的。それにしても股間(?)の砲身がやけに目を引くよな

▲3方向弾の直後にロケットパンチを放ってくる。この2種類の攻撃を上手かわせ

▲3方向に弾を放ってくる。ボスとの対戦はベルトコンベアーの上だから操作は慎重に！

R・2 ザコキャラ

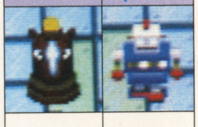

ナイト	ロボトイ
▲跳ねまわっているチエスの駒	▲その名の通りおもちゃなのだ

攻略に不可決な重要テクニックを伝授！

ジャンプ&攻撃を上手く使え

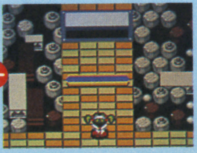

▲アリスのシャボン玉は、ジャンプすると自動的に発射される。だからあらかじめ最高段階までふくらまし…

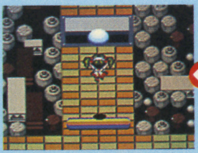

▲敵の弾などをジャンプでよければ、グットタイミングで攻撃ができるってワケ。対ボス戦ではかなり使えるぞ

移動床を利用して楽に敵を倒せ

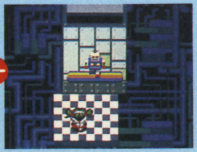

▲移動床の先に敵キャラがいるってのは、ゲームの随所に出てくる。敵の弾は床まで届かないことが多いのだ

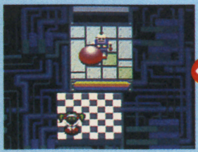

▲だから、そんな時は床から飛び移る前に敵を倒してしまおう。きれいに掃除してから余裕で飛び移ろうぜ！

難しめのマップがシビアな世界へと誘う

ROUND 3 みどりの国

敵の種類が多いラウンド。動きの速いヤツとトロいヤツのギャップが大きいから、よーく見てプレイするように。マップでは、やたらと狭い通路に要注意だ。気を抜くとすぐ落ちちゃうからね！

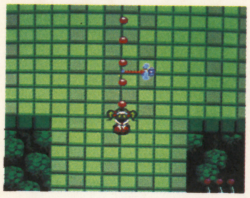
▲リンクルはシャボン玉を連射して倒す方法がベスト

▼移動床の先にボンボンが5匹！ 飛び移る前に倒そう
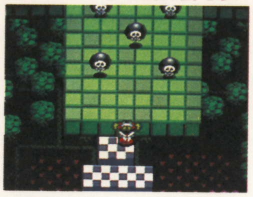

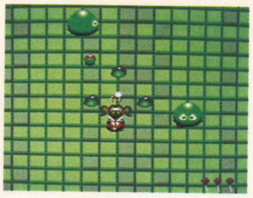
▲グリーンスライムは攻撃を受けると小さく3匹に分裂

ボス アラティーズ

▲ボスは2体いる。高速で画面一杯に回転しながら多数の弾を放つ

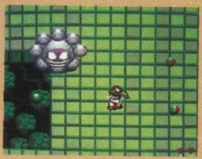
▶一体ずつを接近して攻撃しよう。但し、敵の弾をよく見てタイミングよくね！

R・3ザコキャラ

リンクル	マーガン	ムカピード	スライム
	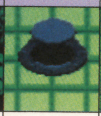		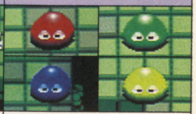
▲軌道をかえながら旋回してくる	▲砲台。8方向に弾を放ってくる	▲頭が弱点。よければやり過ごせる	▲グリーン以外のスライムはアリスに向かって体当たりしてくるぞ

ツルツル滑る床を上手く操作しこなそう

ROUND 4 こおりの国

このステージは床がツルツルですぐに止まれず、操作がかなり難しい。マップ途中にあるアイテム"スペラーズ"は絶対に取っておきたいところだ。特に対ボス戦はスペラーズなしだとかなり苦しい。

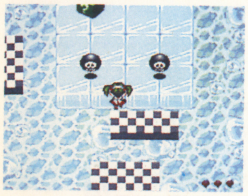
▲ここにも移動床の先にボンボンが！ やはり先に倒せ！

▼弾が並んで回ってるトラップはジャンプでかわそう
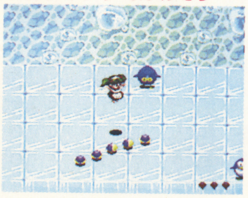

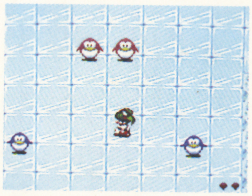
▲カワイイッ！ なんて悠長なこと言ってちゃいかんよ

ボス タンブラー

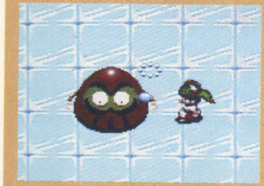
▲倒し方は、それこそダルマ落としの要領でひとつひとつ攻撃し、落としていくのだ

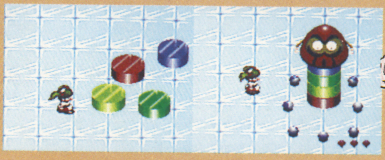
▲しかもその後、体を分離させて高速で飛んでくる。タイミングよくジャンプでかわせ

▲まるでダルマ落としみたいで愉快なボスだが、8方向に弾を放ち、攻撃はえげつない

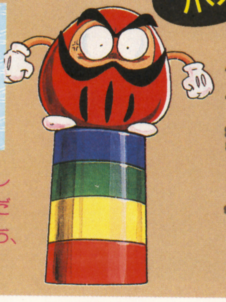

R・4ザコキャラ

ピーペケ
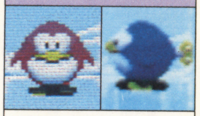
▲青とピンクがいる。トコトコと可愛い動きで歩いてくるぞ

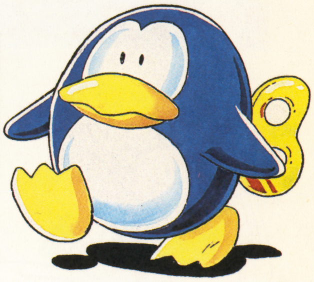

対ボスキャラ戦は画面の中央で

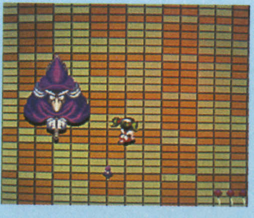
▲対ボス戦はなるべく画面中央で行おう。端の方で攻撃を受けるとすぐ落ちるからね

敵を一掃したらハテナボックス

▲ハテナボックスはマップ上の端の方にあることが多い。敵キャラがいる時に取りにいくと危険だぞ

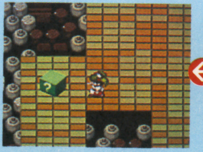
▲だから、まずは画面内の敵を全て倒し、余裕を持って取りにいこう。ま、いわゆる安全策ってヤツだ

アイテムをミックスして使用

▲ラウンド7のある場所でジャンプシューズとスピードアップを取ると、超ド級大ジャンプができるようになる

▲しかもシャボン玉の最高段階と同じスピードで飛べるから、一緒に飛べば着地地点に敵がいても安心なのだ

待ってました！のシリーズ第6弾!!

ファミスタ'91

プロ野球も終わり、寂しくなったこの季節に野球ゲームの王道を行く"ファミスタ"シリーズ第6弾が登場。文句なく今年の野球ゲームNo.1だっ。

ナムコ／12月21日発売／¥4,900／カートリッジ

野球ゲームといえば…「ファミスタ」

シリーズを重ねるごとに、内容が充実してゆくファミスタ。今年も期待通りのデキで登場だ。「ファミスタ」の人気の秘密は選手ひとりひとりに個別にデータをインプットしている点。つまり選手が個性的、感情豊かで感情移入もしやすいわけだ。「'91」は、それに加え各選手に「個人別守備データ」をインプット、ますます選手たちが生き生きとしてきた。

他にもホームラン競争、新設球場、トレード機能などなど、新機能・新仕様満載で楽しさテンコ盛り。やっぱりファミスタは野球ゲームのホームラン王だ。

▲「'90」でもおなじみの14チーム。とーぜん各チームのデータに'90年度の最新データが入っている

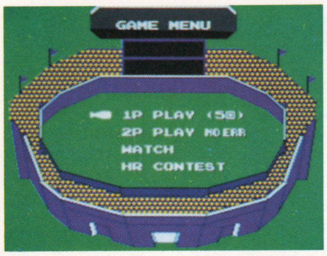

▲回数（5回、9回）指定に加えて対戦モードではノーエラーも設定できる

ファミスタ'91の一番のウリは個人別守備データの導入

守備力

先に触れたように「'91」には守備データが新たに採用されている。この「守備力」は守備時のエラーの発生頻度、速力を表わしたものだ。エラーの発生は確率的なものなので、プレイヤーには防ぎようのないものだが、走力は勝負を分けるポイントにもなる重要なデータ（P141参照）だ。

守備力はA・B・C・Dの4ランクに分けられ、最も速い選手は、遅い選手の約1.4倍の速さで走ることができる。より実戦に近づきリアルにゲームを楽しめる。

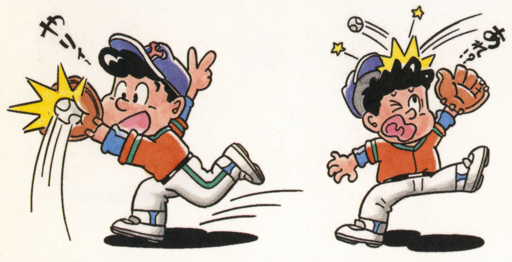

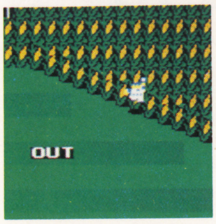

▲西武が巨人に勝ったのもこの守備力の違いから

肩

もうひとつは、守備時の返球の速さに関わる「肩」。速力もさることながら、送球時のボールが速くなれば、アウトになる確率もグーンと高くなる。こちらも「守備力」同様に4つのランクに分かれ、AとD選手と遅い選手では約1.2倍の差がある。例外としてMチームの「さんちこ」はD選手の1.3倍！の速さで送球。

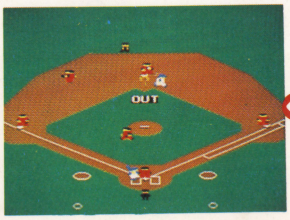

▲タイミングはセーフだが盗塁失敗。守備がリアルで興奮度倍増

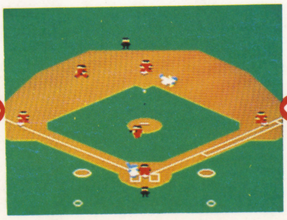

▲2塁に送球するのがMチーム強肩捕手の「さんちこ」。結果は…

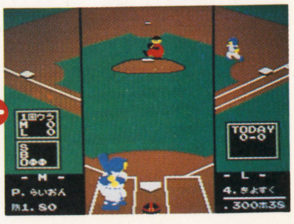

▲1塁走者はLチーム「あきかわ」投球モーションを盗み2塁へ…

©1986 1990 NAMCO LTD　※シャープC1では使用不可

ファミスタ'91はこんなに進化したのだ!!

Lチーム「きよすく」Dチーム「おみあい」の東スポもびっくりのトレードも可能

守備データと共に「'91」の大きな特徴として挙げられるのがトレード。1試合につき各チーム18人の登録選手のうち4まで他チームの選手とトレードできる。しかし誰とでもトレードできるわけではなく、「守備位置」、「能力」(この2つのデータをタイプと呼ぶ)の同レベルの選手じゃないとトレードはできない。あの選手がうちのチームに入ってくれたらなぁ、の野球ファンの夢(?)が実現する。

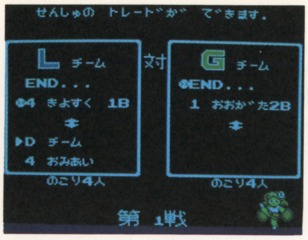

▲Lチームの「きよすく」とDチーム「おみあい」もトレード可能。下表を見るとあれ?て感じの選手も

▼両チーム共に凄いオーダー。このオーダーを組めるということは両チーム共にいい選手がいるってことだ

トレードが可能な内野Aランク選手

M	M	M	M	M	O	H	F	B	Bu	L	N	T	S	W	C	D	G
おひるだ	ぼつくす	りぷりん	くらく	さんど	らんぼう	ばなな	こゆき	ぶうまん	とれいらあ	きよすく	ぱっく	ぱりす	いけいけ	まいなあ	こばや	おみあい	こめだ

※トレードした選手は元の打順・守備位置へ。対戦チームの選手とはトレードはできない

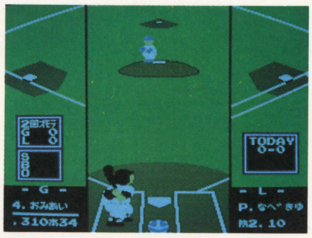
▲Gチームのユニフォームを着た「おみあい」。それがどうした?といわれれば困るが、面白いでしょ

野球の大醍味は? 当然ホームラン!!

ファミスタもついにホームランコンテストモードを新設。まず好きなチームの好きな打者を選び(もちろんホームランバッターを選択するわけだ)、他のチームの選手とホームランを競い合うモード。

▲選手を決めたら、他のモード同様に9回勝負又は5回勝負を選択することができる

▼相手チームに勝つと次のチームの選手との対戦となる。全てのチームの主砲に打ち勝てば優勝だ
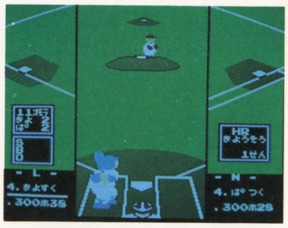

▲コンテストが終わればニュースで結果を教えてくれる。白熱すればするほど観客数も増えるぞ

ファミスタならではの気くばり

ゲーム中の画面仕様も確実に進化している。従来の選手交代時には簡単なウインド表示のみだったが、「'91」では選手交代のための画面が表示される。また打席にはいっているバッターの打撃成績も表示され、より見やすく、スピーディにゲームを進めることができる。

選手交代画面

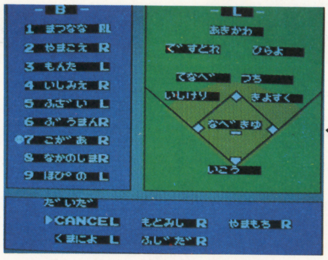
▲自軍、相手チームの選手を全て見ることができる。作戦も立てやすい

今日の成績

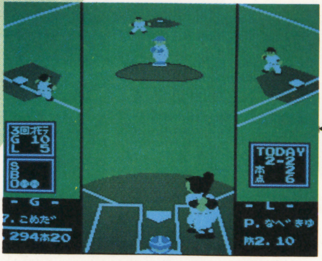
▲Gチームの「こめだ」は2打席2ホーマー6打点と大アタリ

先発は先発、抑えは抑え、が当り前

初代「ファミスタ」の機能を加えたことにより、投手起用も重要なポイントとなる。

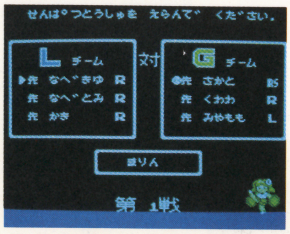

▲先発型3人、リリーフ型3人のピッチャー陣。先発投手に選んだ選手は、そのゲームは体力アップ

おも(Bu)の迫力ある投球フォーム!!

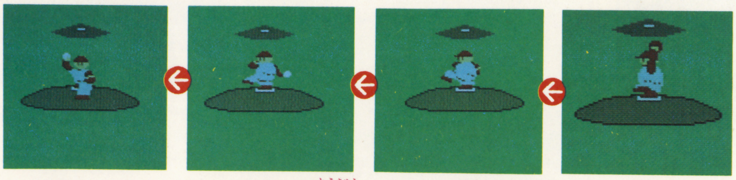
▲Buチーム「おも」のダイナミックな投球フォーム。変則フォームはこの「おも」のみ。他のピッチャーはオーバー、サイド、アンダーの3タイプに分かれている

まだまだあるぞ!! 「'91」の充実機能

前ページで「'91」がどれくらい凄いかが分かってもらえたと思うが、まだまだこんなもんじゃない。続けていってみようか。

音声合成

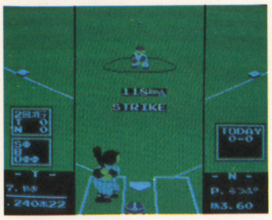

▲「セーフ」、「アウト」など13種類の審判コールが

審判4人制

▼審判は6人制から4人制へ。疑惑のホームランはカンベンね

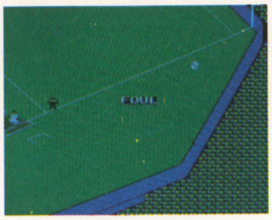

パスワード復活

▲ゲームオーバーになってもパスワードを入力すると再戦OK

解説者が登場

▼ナムコットスポーツに2人の解説者が日替わりで登場

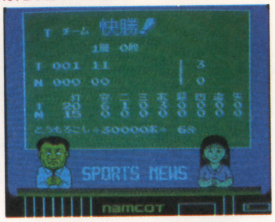

4球場はすべて個性的な新設球場ばかり

球場は全部で4つあるぞ。前作よりも2つ少なくなっている。何故か？ それはすべて新設球場。それぞれの球場で球の転がり方が違うなど細かい点まで改良されているから（と思う）。

また各球場の入場者数が試合後のナムコットスポーツで発表されるが、面白い試合をすれば入場者数も増えるのだ。

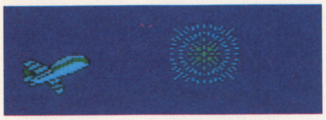

▲各球場でHRを打つと、アトラクションが登場。満塁HRでは別のモノが

▼ラッキー7（5回制は4）になると、今流行のウェーブでひいきのチームを応援するぞ

▲あれ？ と思ったでしょう。今回は球場の定番ともいえるドーム球場はナシ

しかご球場

センター122m 両翼108m
総天然芝

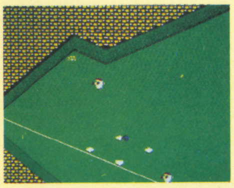

◀ここまでボールが転がったら、3塁打は覚悟しなければ

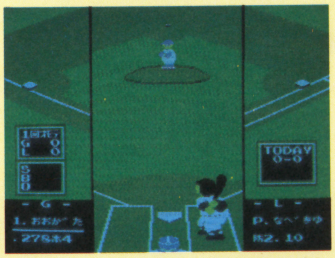

▶満塁HRで「しかご」の超高層ビル群の中に姿を表わすUFO

両翼が異常に広く、今回の中では最大球場。足の速い選手はランニングHRのチャンス大。

まりん球場

センター122m 両翼99m
総人工芝

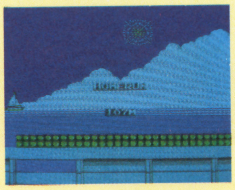

◀ホームランを打つと「まりん球場」らしくヨットが……

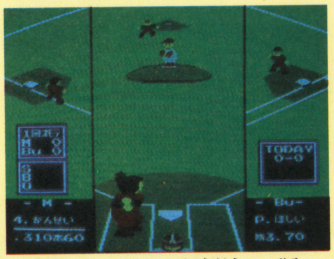

▶球足が速いだけに守備力の弱いチームは選択しない方が賢明だ

前作の「どうむ球場」と広さはほぼ同じだが、フェンスは低くなっている。球足が速い。

とうもろこし球場

センター110m 両翼85m
総とうもろこし

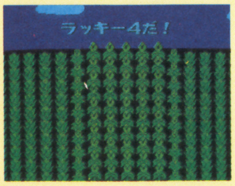

◀ウェーブはもちろん！ とうもろこし。かわいいでしょ

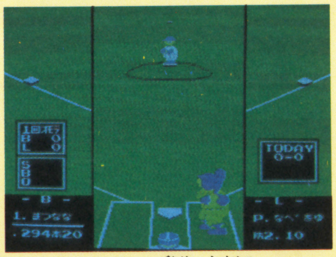

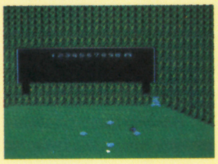

▶センター、両翼共に狭いためにHR打者の多いチームが有利となる

とうもろこし畑に特設され、観客もとうもろこしというユニークな球場。非常に狭い。

かわさき球場

センター119m 両翼90m
内野一土 外野一天然芝

▼見た目はあまり広く感じられないが、この高いフェンスがクセモノ。この4球場の中では一番テクニックを必要とする球場かも

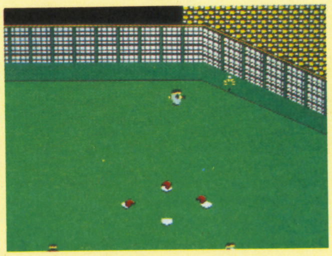

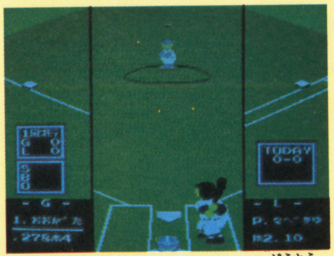

前作の「たからづか球場」同様フェンスが高く、ライナー性の当りではHRは難しい。

ファミスタ'91球団別チームデータ（他球団チームデータはP56に掲載）

Gチーム ガイアンツ

H R——144
防御率——3.15
打 率——.280

打順	ポジション	名　前	守備力	肩	打　率	HR
1	セカンド	おおがた	C	C	—	—
2	ショート	かわいい	A	B	—	—
3	センター	くろます	C	D	.294	16
4	レフト	はり	D	C	.298	24
5	ライト	よしむり	D	D	.296	18
6	サード	おかだき	C	C	—	—
7	ファースト	こめだ	C	C	—	—
8	キャッチャー	むらら	C	B	—	—
代打	ライト	いもうえ	C	B	—	—
代打	ライト	ぶうん	C	B	—	—
代打	センター	にしおば	B	B	—	—
代打	セカンド	しのつた	B	D	—	—

投手	タイプ	名　前	防御率
投手	先発	さかと	1.90
投手	先発	くわわ	—
投手	先発	みやもも	—
投手	リリーフ	ここだ	—
投手	リリーフ	みずも	—
投手	リリーフ	きじ	2.60

HR数を除けば、どれもトップクラスの成績で、投打のバランスがうまくとれている。守備力は、少し劣るものの「さかと」「くわわ」らの投手力は強力。

Lチーム ライオネルズ

H R——164
防御率——3.67
打 率——.269

打順	ポジション	名　前	守備力	肩	打　率	HR
1	セカンド	つち	A	B	—	—
2	ライト	ひらよ	A	A	—	—
3	センター	あきかわ	A	A	.272	32
4	ファースト	きよすく	C	B	.300	38
5	レフト	ですとれ	D	D	.270	36
6	サード	いしけり	C	C	—	—
7	キャッチャー	いこう	B	C	—	—
8	ショート	てなべ	C	B	—	—
代打	ファースト	もりもり	D	C	—	—
代打	レフト	よしはけ	B	C	—	—
代打	レフト	はちばな	D	C	—	—
代打	セカンド	となりの	B	C	—	—

投手	タイプ	名　前	防御率
投手	先発	なべきゆ	2.10
投手	先発	なべとみ	—
投手	先発	かき	—
投手	リリーフ	いしいし	—
投手	リリーフ	しおまき	—
投手	リリーフ	かおり	4.20

投、打、走のバランスはピカイチ！ 王者ライオネルズは今年も健在。足を絡めた作戦とクリーンアップの破壊力は抜群。新戦力「しおまき」も期待大。

Dチーム ドラサンズ

H R——164
防御率——3.67
打 率——.275

打順	ポジション	名　前	守備力	肩	打　率	HR
1	ショート	たつまき	A	C	—	—
2	センター	ぴつころ	B	A	—	—
3	サード	うお	C	B	.300	26
4	ファースト	おみあい	C	C	.310	34
5	セカンド	ばんすろ	B	B	.296	30
6	レフト	はいほう	D	B	—	—
7	ライト	かわまま	D	D	—	—
8	キャッチャー	なかむり	C	A	—	—
代打	セカンド	にむやお	C	C	—	—
代打	キャッチャー	やまんなか	C	C	—	—
代打	センター	おほ	C	C	—	—
代打	ライト	さいとと	D	D	—	—

投手	タイプ	名　前	防御率
投手	先発	にしもも	3.00
投手	先発	やまもも	—
投手	先発	こなつ	—
投手	リリーフ	いまわか	—
投手	リリーフ	かしまま	—
投手	リリーフ	よか	2.00

「おみあい」を中心とした打撃陣は今年も強力。守備力もまずまずで、エース「こなつ」、若きセーブ王「よか」の活躍次第で優勝の可能性もある。

Mチーム メジャーリーガーズ

H R——478
防御率——2.07
打 率——.319

打順	ポジション	名　前	守備力	肩	打　率	HR
1	センター	りつきい	B	A	—	—
2	セカンド	さんど	A	B	—	—
3	ファースト	くらく	B	B	.326	46
4	ライト	かんせい	D	A	.310	60
5	レフト	みつける	C	B	.308	46
6	ショート	りぷりん	B	B	—	—
7	サード	ぼっくす	B	B	—	—
8	キャッチャー	さんちこ	C	S	—	—
代打	ファースト	おひるだ	C	C	—	—
代打	センター	ぼけつと	B	A	—	—
代打	ライト	どうぞ	C	B	—	—
代打	センター	じゆにあ	A	A	—	—

投手	タイプ	名　前	防御率
投手	先発	らいおん	1.80
投手	先発	ばいお	—
投手	先発	ろけつと	—
投手	リリーフ	うるち	—
投手	リリーフ	すくぺん	—
投手	リリーフ	えかすり	2.00

強すぎる！ 今年も全成績14球団一位だ。誰もがHRを狙える強力打線をバックに投手陣も防御率2点台と死角なし。元Tチームの「おひるだ」の実力は？

飛龍のメダルを巡る戦いが始まる

飛龍の拳が、外伝としてついにゲームボーイになった。お馴染みの2つの操作モードや、やさしい、ふつう、むずかしいという3つの難易度も健在で、上級者から初心者まで楽しめるアクションゲームという点も変らない！

カルチャーブレーン	12月22日発売	¥3,500	カートリッジ

再び闇の格闘家集団が現れた

月光衆との戦いから数カ月。大魔神を封印し、フーズ・フーを破った龍戦士「龍飛」は、一人、故郷である龍飛峰に戻っていた。しかし、平和は続かず、新たな敵、闇の格闘家集団〝ダークドラゴン〟が現れ、暗黒龍の封印となる〝飛龍のメダル〟を求めて龍飛峰にやって来た。飛龍のメダルを渡すな！

▲ファミコン版飛龍の拳と同様のゲームになっていて、対決編での変身もあるぞ

▼龍飛峰の山々や洞窟内を背景に、飛龍ののメダルを狙うダークドラゴンと闘うアクションゲーム

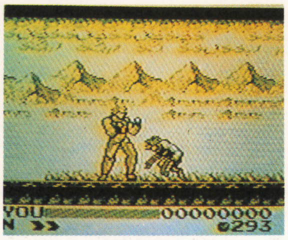

▲龍飛の故郷であり、飛龍の拳発祥の地でもある龍飛峰で、再び戦いが始まる

3つのモード

ゲームボーイ版でも、ファミコンと同様の〝飛龍の拳〟になっていて、ストーリー展開のあるアクションモードと、対決のみの1P対戦モード。そして、通信ケーブルでの2P対戦モードの3つのゲームモードが楽しめるようになっている。

▼プロレスラー対魔天衆との対決。こんな試合は今までなかった。プロレスラー対プロレスラーなんてのもあるよ

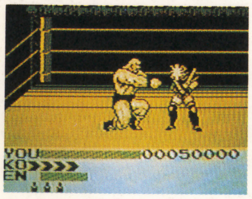

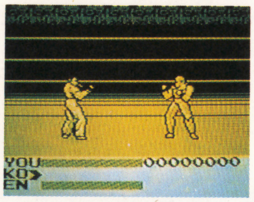

▲拳法家の大技は飛龍の拳。マーシャルアーツの大技はハリケーンキックと、タイプや技が楽しめるぞ

▼試合の前に相手のデータが表示される。どのタイプの格闘家が相手かを見て、それに応じた戦闘をしよう

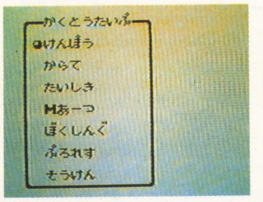

▲対決のみの1P対戦モードと2P対戦モードでは、自分のキャラクターをこの7タイプの格闘家から選べる

アイテムを上手く使って敵を倒せ

ストーリー展開のあるアクションモードで、主人公である龍飛の戦いを手助けしてくれるアイテムがこれ。この殆どは横＋縦スクロールの移動時に出てくるが、対決モードで敵を倒さないと出てこない物もある。

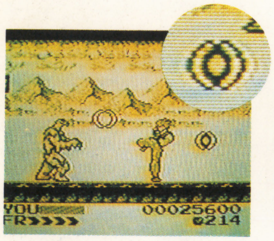

▲炎車闘気。2つの闘気の塊が、龍飛の回りを回転してバリアーのようになる

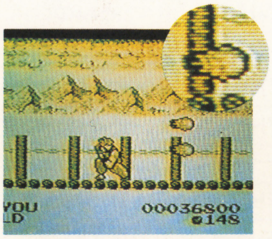

▲光舞闘気。闘気が2発同時に出て、波状に飛んでいく。広い範囲に有効

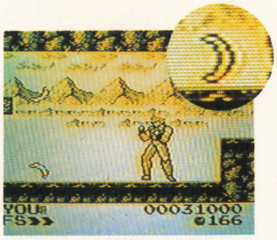

▲飛燕闘気。ブーメランのような闘気が2発同時に出て、前方に舞って戻ってくる

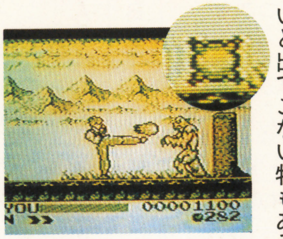

▲闘気。ライフメーターの下のNのゲージが少し増え、前方に気を射つ事が出来る

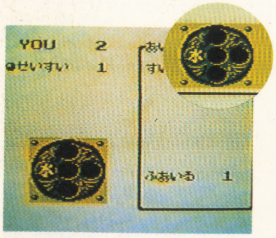

▲飛龍のメダル。水龍、火龍、地龍、海龍、天龍の5つのメダルで飛龍のメダルとなる

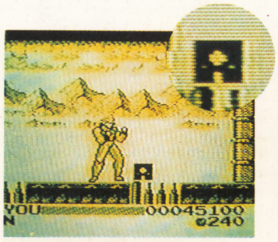

▲極秘ファイル。ダークドラゴンの極秘情報が隠されている。使い方は謎だ

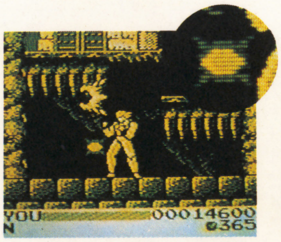

▲1UP。プレイヤーのストックが1人増える。なかなか出ない重要アイテム

▲コイン。得点があがる。白いものと灰色の2種類あり、それぞれ得点が違う

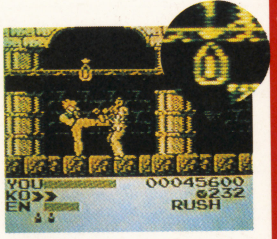

▲聖水。3つまでストックできる体力全回復用と、すぐに1/3だけ回復する物がある

©1990 CULTURE BRAIN

知られざる龍飛峰の中を進む道中移動アクション

3つのゲームモードには、2つの操作系があって、技や受け身を細かく、自分の意思で繰り出す〝マスター操作〟と、攻撃か防御かを選ぶだけの〝アスレチック操作〟のどちらかを選ぶ事が出来る。移動アクション時の操作も大きく違うぞ。

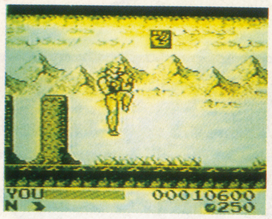

▲上向きのキーでジャンプ。アスレチックではAボタンでもジャンプ出来る

▼マスター操作では、Aでパンチ、Bでキック。アスレチックではBで攻撃になる

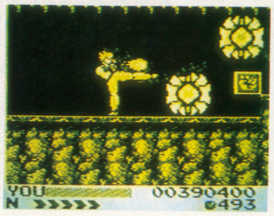

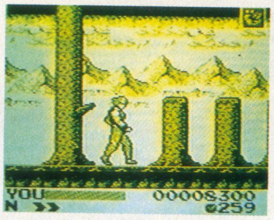

▲通常の、横に歩くという動作が基本となるが、これ以外は2つの操作系によって違う

▼移動アクション時の、各エリア毎のゴール。この後、エリアボスとの対決がある。3エリアで1ラウンド構成

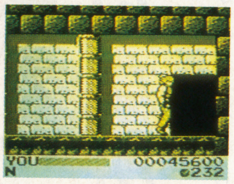

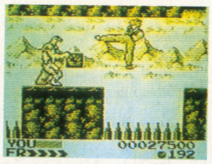

▲旋風脚は、移動アクションの大技だ。これで針山や谷底を飛び越せ。使い方は、A+B+上方向キーだ

▼体力が充分にあっても、谷底に落ちれば死んでしまう。谷底と進行ルートの違いは、道が他にあるか、ないかだ

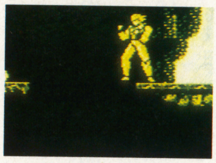

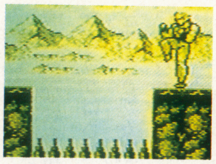

▲針山。この上に乗っているだけでもダメージを受けるし、龍飛を狙って伸びてくる針もある。飛び蹴りで飛び越そう

▼低い位置にはしゃがんで攻撃。しゃがんでいる最中の移動は出来ないので、突然出てくる敵には注意しよう

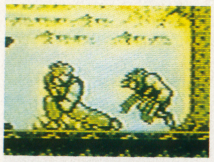

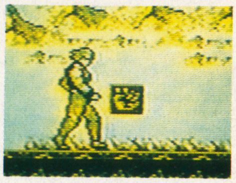

▲アイテムボックスを壊して、中のアイテムを出現させろ。色々な位置にあるから、見逃すな

格闘家たちの隙をついて戦う対決アクション

これはマスター操作とアスレチック操作の違いがはっきり出てくる対決編。アスレチック操作には、S.A.S.＋ＡＩという機能がついて、必殺投以外の攻撃、防御の種類をコンピュータが判断して選んでくれる。展開を楽しみたければアスレチックだ。

攻撃

▶少し離れた位置ならキック。近くはパンチと使い分けろ

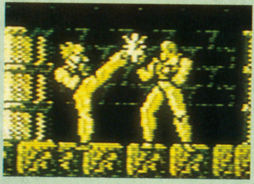

▶攻撃する場所は上、中、下段の3カ所。方向キーに対応

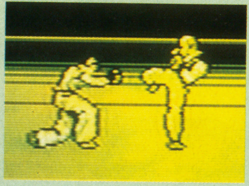

▲敵も防御してくる。技と持久力の戦いだぞ

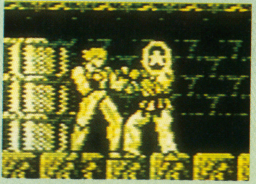

▲カプセル状の星マーク。連続攻撃のチャンスだ

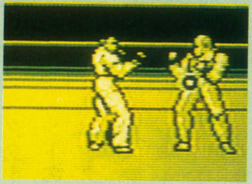

▲敵に2重マルのマークが出た。大打撃を与えるチャンス

防御

▶敵の攻撃が終らないうちにキーを離すとやられるぞ

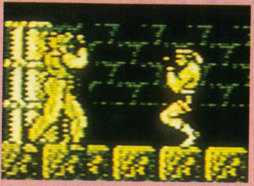

▶自分の頭にマークがついたら、上向きの方向キーを押せ

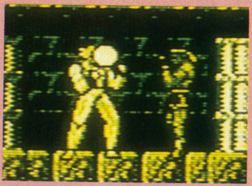

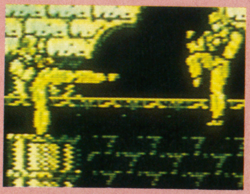

▲敵の大技は、タイミングを見てジャンプした方が無難

▲敵につかまった時は、左右カボタンを繰り返し早く押せ

▲敵のパンチを受けた瞬間、A+B+下で投げ技が出る

▼自分のキャラクターにマークが出たら、敵がそこに攻撃してくるという事だ。方向キーを押すだけで防御になる

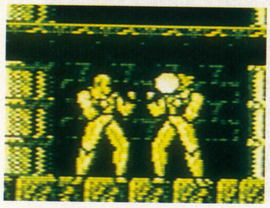

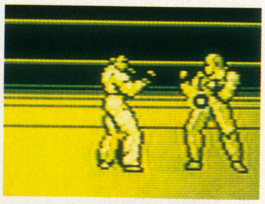

▲敵の体にマークが出たら攻撃のチャンスだ。アスレチック操作では、Bボタンのみの操作でいい

▼KOゲージが6目盛りいっぱいになると、3回だけ大技が出せる。敵にマークが出たらチャンスだ

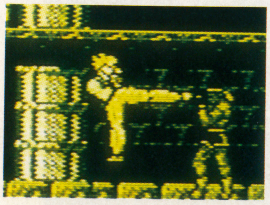

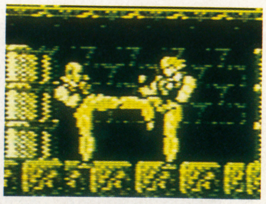

▲敵の攻撃をジャンプ以外で防御すれば、2回に1目盛りの割合でKOゲージがたまる。攻撃を受けると減るぞ

AMUSEMENT CLUB
東京セサミプレイス
Vol. 1

子供が一番偉い場所 そんな所知ってる？

シゲキがなけりゃ生きてけない。何か楽しいことはないのかなぁって言葉、口ぐせになってるひとのためにゲームボーイ編集部が贈るめくるめく興奮、夢のパラダイス企画「AMUSEMENT CLUB」の第一回だ。テーマはもちろんただひとつ、「これはマイッた、おもしれーじゃん」ってやつね。古今東西、春夏秋冬、なんにおいても欠かせない「あそび」を、様々な分野から見つけていくよ。これを読み続ければいつの日か、「遊びの達人」になれる事は間違いない！　かどうかはさておき、まずは記念すべき処女航海を、近ごろはやりのテーマパークから「東京セサミプレイス」でいってみよう。

◀これがうわさのハンドインハンド。エルモとクッキーモンスターだよ

クッキーモンスター、エルモにビッグバード。テレビ番組「セサミストリート」でいつも新鮮な笑いをふりまいているキャラクター達による、ハンドインハンドの粋なはからい。そのうえ、パーク内にでんと構えられたセサミスタジオでは彼らのライブショーまで見ることができるっていうんだから、これはちょっともうけもん。ただこれは定員制なので、少なくとも10分前までには入場しておくべし。

▲長い長いエスカレーターは4分間。そして見えてきたのがビッグバードゲート、ここが入口だ

▶夏は水の吹き出すウォーターメイズ。ほんとに待ちどおしい夏

そして、「たくましい遊びの天才をつくりたい」という願いを持ってデザインされたプレイエレメント（遊具）は全部で21種類。機械じかけじゃないから、自分の工夫しだいで自由自在にガンガン遊ぶことができるのがイイ。好奇心も冒険心も、充分満たせるのびのび設計といえよう。さらに大人数で行けば「一粒で二度おいしい」なんてもんじゃなく、あんな風にもこんな風にもいつまでだって遊べちゃうぞ！

▶エルモはこどもが大好き。ほらこんな風にすっごく優しいよ

▶赤・黄・緑の三原色、心をうきうきさせる効果があるそうだ

さてその中から、特におすすめのものを3つほど紹介しよう。まずはモンスターメイズ。これは、網状の筒の中を腹ばいに近い状態で歩く、という結構過酷な代物。その上とても高い所にあるから、網目から下をのぞくとかなりの恐怖がつきまとう。でもこの怖さが何故かヤミつきになるから不思議よね。そして2つめがボールプール。これってさ、ただただボールがあるだけのなんてことないニセプールって思ったら、これがどっこい驚いた。なんでこんなに気持イイの。もぐって泳いで、走って転んで、いやぁ、本気で気に入っちゃったぞ！　そして最後が、アーニーのベッドバウンスだね。トランポリンみたいだけど、中に空気が入ってるから、それよりもっとやりがいがあるよ。誰よりも高く跳んで注目を浴びちゃおう。ただ倒れると起き上がるのがちょっと大変。笑ってごまかすしかないってやつだ。

まだまだおもしろいプレイエレメントがあっちこっちにひかえてるぞ。体力の続く限り、遊んで遊びまくれ！

▲結構つらかったモンスターメイズ。女の子はスカートじゃ危険だよ、色んな意味で

▲アスレチック場でよく見かけるネット登り。もし駆け上がれたらご一報を

▲特大サイズのエアマット。ただ寝ころんでるだけでも楽しいかも。ベッドバウンスってくらいだから

◀学習っぽいものからゲームまでソフトは豊富。ここだけでも飽きない

▲ショーの時間割と内容はあらかじめ掲示板で確認。定員オーバーのメにあったら園内のTVで見よう

そしてちょっと疲れたなと思った時には、すかさずコンピューターギャラリーへ。割と色んなソフトがそろってるし、使い方を教えてくれる優しいお兄さんもいるから安心して楽しめる。

体を鍛え、感性を磨きそして頭の体操までやっちゃおうなんて、ちょっとアジのあるお得なパーク。雨の日でもやってるそうだけど、やっぱりピーカンの休日に気の合う仲間同士、わーっとノリよく行くのがベストだ！

◀ボールプールはスナッフィーとカウントの2ケ所。不思議な快感だ

所在地▶東京都西多摩郡五日市町網代403
ＴＥＬ▶0425(96)5811(代表)
入園料▶子供2600円　中学生以上2100円
定休日▶水曜(祝日、学校休み期間は営業)
営業時間▶基本的に午前9時から午後5時(季節によって変更あり)
交通手段▶ＪＲ八王子駅、京王八王子駅、ＪＲ秋川駅よりサマーランド行バスを利用

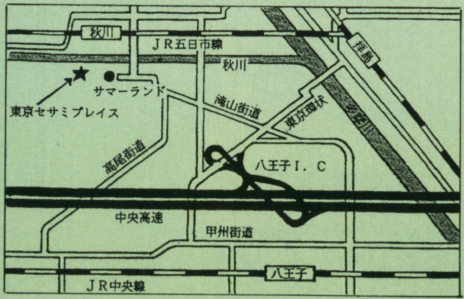

アダルト版●ハッカーファミコン用ROMカセットシリーズ!

マリ、アヤミ、ルカのAVポーカー

希望小売価格 ¥7,800

またもや超!人気AV女優がファミコン界に挑戦状!ハッカーのAVシリーズ、豪華カセット版!!今、モテモテの超人気ギャル3人マリが脱ぐ、アヤミがのけぞる、ルカがあえぐ、今モテモテの超人気AVギャル3人娘がファミコンに挑戦状!!超!鮮明グラフィック!!

ピラミッド —クレオパトラ危機一髪—

希望小売価格 ¥7,800

四角より三角がオモシロイ/三角成分が入って難度がアップ、本角ブロック積みゲームの決定版/爆弾も使えるスグレモノ!!クフ王のピラミッドは、太古のタイムマシーンであった。そして、時空を旅するクレオパトラを現在に呼び戻すカギを握るのは君しかいない/

麻雀サミット —歌舞伎町篇—

希望小売価格 ¥7,800

東京新宿歌舞伎町、その強烈な熱帯夜を舞台に華麗なギャンブルが繰り広げられる……。
日本式麻雀、花牌麻雀、中国16牌麻雀の三種類がプレイできる超/エキサイティング麻雀ゲームの豪華版!!4人の国際美女が対戦相手だ/

パピヨンギャルズ

希望小売価格 ¥6,800

シューティングアクションの決定版/
全宇宙を支配する巫女ゾーラにより魔窟に幽閉された双子の美少女イブを救い出すのは誰だ/地球の人類創生期の壮絶な戦いの物語……。

四川麻雀 —制服篇—

希望小売価格 ¥7,800

ゲームセンターでスゴ人気の麻雀パズルが中国、四川省より、Hな殴り込み/ルールは簡単でも、4人の制服美女はかなり手強いゾ!!セーラー服/林くみ、バスガイド/大野てる美、スチュワーデス/内山マキ、看護婦/飯塚洋子

近日発売予定

- 麻雀コンパニオン
- AVパチスロ
- ボディコンクエストII(ロム版)
- スーパーモモコグランプリ

お申し込みは今すぐ
ハガキかお電話で/

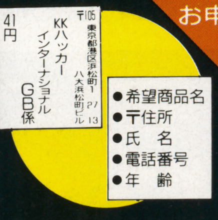

即日発送・
全商品送料サービス。

*お支払い方法…ハガキと電話の場合は商品到着時でOK(一部地域除く)。
現金書留の場合は希望商品名を明記の上、直接お送り下さい。
*18才未満の方がお申し込みのときは、保護者名をご記入下さい。
*あなたが録画・録音したものは、個人として楽しむ等のほかは著作権法上、権利者に無断で使用できません。
*仕様の一部を改良の為、予告なく変更することがありますのでご了承下さい。
*タイトル・発売日等、変更する場合があります。
*日・祝日は休ませていただきます。

●お急ぎの方は、今すぐお電話で/ ☎東京(03) 435-1041 午前10時～午後6時 土曜は午後3時まで

〒105 東京都港区浜松町1-27-1 八大浜松町ビル

㈱ハッカーインターナショナル

大好評！ハッカーのAVシリーズ第3弾！

超！人気ＡＶ女優、小沢奈美、山下麻衣、滝沢美穂の３人がチアガール
に粉して応援しま〜す！

AVワールドサッカー

キャラクターのリアルなアクションとなやましく踊るチアガールたち。
しかもコート全面を見ながらプレイできるスグレモノ!!

滝沢　美穂

小沢　奈美

山下　麻衣

AV花札倶楽部　希望小売価格
¥7,800

ファミコンで初めての花札ゲームです。「こいこい」と「ばかっ花」の2種類が入って札の動きも最高にリアル。

アイドル四川麻雀　希望小売価格
¥7,800

おじゃまブロックと3つのおたすけアイテム楽しい12のステージと36のパターン、ステージをクリアすると4人のアイドルがウハウハの応援をしてくれる。

麻雀コンパニオン　希望小売価格
¥7,800

「日本式麻雀」と「花雀麻雀」の二種類が入っている。4人のコンパニオンギャルが対戦相手！

新作メガトン情報

地球侵攻を阻止せよ！

デンジャラスシード

メガドライブ
ナムコ
12月18日発売
¥5800円
カートリッジ

エイリアンを倒すため3機合体のパワー

色鮮やかなグラフィックとサウンドのハデハデバリバリパワーアップで登場はこのゲーム。ストーリーは、25世紀、エイリアン（デンジャーシード）から地球を守るため、最新鋭迎撃機「ムーンダイバー」を発進させて闘いを繰り広げるもの。3機合体、フォーメーションチェンジなどパワーアップシューティングの枠を突き詰めているから、興奮度も究極といったところ。ドラマチックに楽しめるのだ。

▲エイリアンに立ち向かうムーンダイバー。悪を駆逐するゲームはいずれも勇ましい

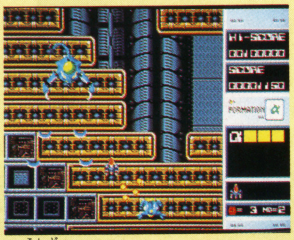

▲今度はスコーピオン。ブーメランのような弾を出して急速に近づいてくる。ここは4つのTUBE

▼エイリアンの建造した基地内部での攻防。中ボスキャラが行く手を阻む。ここではスパイダー

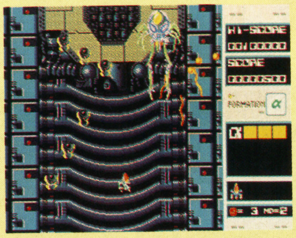

新しい仕様になって面白さもデンジャラス

かつてのアーケードものをMD版にお色直ししたのがこのゲーム。新しい仕様ももちろんパワーアップで臨んでいる。武器のバリエーションアップにアイテムの追加、そして何よりも楽しみなのは、これまでの8面に加えて、さらに4面が追加されたということ。かくし面などもゲーム内には導入されていて、何通りものゲームが楽める（マルチラウンドシステム）のだ！ 全部で4モードと敵難度のチョイスも自由自在。全くもってデンジャラスな面白さじゃないか。

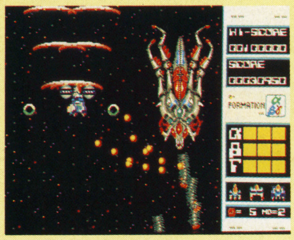

▲ステージ5「MARS」のボスは「マルチスクワイド」。メタルスクワームをまき散らす奴

▼太陽系各惑星を舞台にした宇宙面は全部で4場面。一定時間がたてば次の面が変わってしまうんだ

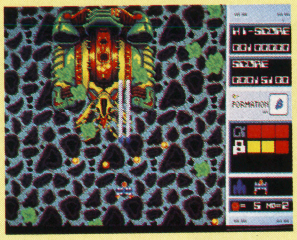

▲これはステージ3のボス「ローラースネイル」だ。こいつは手強い。複合攻撃をもってるんだ

▼ステージ2のボス「ストライクアント」。6基のドリルミサイルで雨のような弾を降らせる

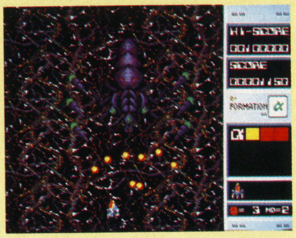

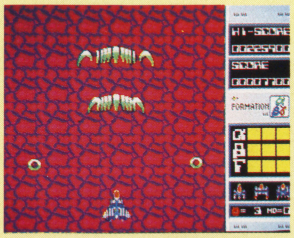

▲ゲームのミソは3機合体。α号・β号・γ号の合体でショットを撃つ。前方の敵もやっかいな存在

▼ライフ回復のエネルギーカプセルや、オムの補給アイテムなどは、点滅中の敵を倒してクリア

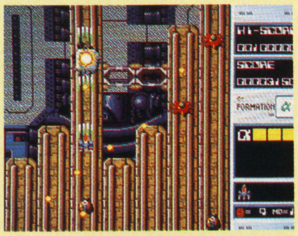

▲アーケード版にないオリジナルは4場面。まるで体内のような舞台での戦いも用意されている

▼アルファフォーメーションでオムのリングレーザーを発射。移動戦艦「ソードフィッシュ」と戦う

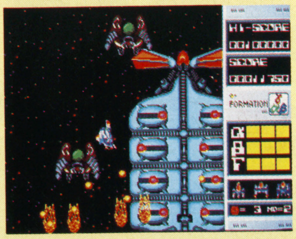

©1989 1990 NAMCO LTD.

敵の艦隊を駆逐せよ！

フリートコマンダーVS

ゲームボーイ
アスキー
'91年3月発売予定
¥4635円
カートリッジ

▲相手軍艦の登場でゲームの開始

交戦の1国を指揮する海戦シミュレーション

プレーヤーは、交戦状態にある2国（プロトン国、アルゴン国）のどちらかの指揮官になり、艦隊を動かして敵国の艦隊と戦い、敵都市を攻撃する。まさに本格的な海戦シミュレーションゲームだ。対戦用も用意されている。

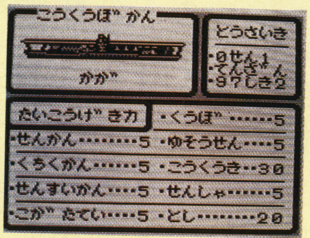

▲航空母艦加賀のデータ。搭載機と対攻撃力について出る。敵ユニットの種類で攻撃力もかわる

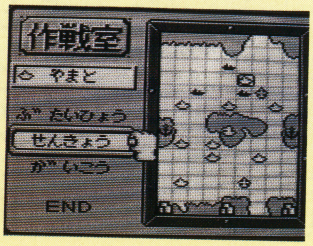

▼作戦室。右側が全体マップだ。敵ユニットのポジションは、敵のこれまでの作戦から推理していく

40年代の性能で繰り広げる男の戦い

ここに登場する艦隊は全部で24部隊。いずれも1940年代を想定して、艦砲、魚雷、爆弾などを使用している。レーダーの性能も当時にあわせていて、ある程度以上接近しないと敵を発見できないようになっているんだ。そこに実戦並みの緊迫感も持てるというワケ。

勝つための条件は①敵国の経済価値を一定数値以下にすること②敵艦隊を全滅させること③敵国都市を占領すること、など。対コンピュータだけでなく、2人でのプレーも可能なので戦い方のバリエーションも増えてこようというもの。大海原を舞台としたまさに男の戦いなのだ。

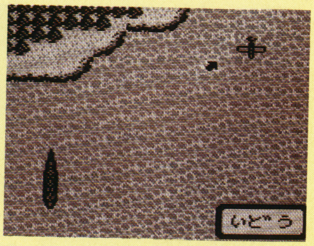

▲カーソルによってユニットを移動。カーソル移動の距離はユニットの速度によって違ってくるのだ

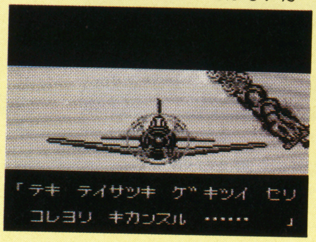

▼味方の飛行機が空中戦で敵の偵察機を撃墜すると、こんな表示になる。かなりの迫力ものではないか

ド派手アニメの戦闘ゲーム

ラングリッサー

メガドライブ
メサイヤ(NCS)
'91年春発売予定
価格未定
カートリッジ

ファンタジー世界そこが君の戦場だ

現実の戦争を題材にした従来のシミュレーションを超えるものとして作られたのがコレ。剣と魔法のファンタジー世界を舞台にして、指揮官とそれに従う雑兵達の部隊がユニット（駒）だ。RPGで連続した各シナリオが一貫したストーリーになっており、作戦を立てて十分に楽しめるから面白さもバツグン！これはもう超期待大だね！

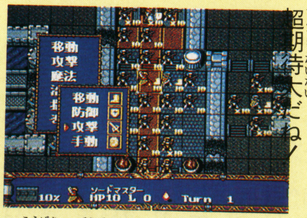

▲攻撃、防御などをセレクトボタンによって選択していく

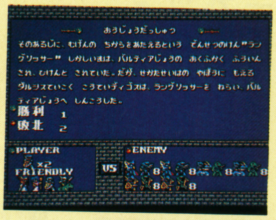

▼RPGならではの"字幕"。ストーリー性が感じられる

▲アベレージや「レベル修正」なども出てくる

総裁の椅子はワシのもの！

麻雀倶楽部 永田町

ファミコン
ヘクト
'91年1月発売予定
¥9700(税込)
カートリッジ

政権抗争を麻雀で野党党首参加も！

麻雀のダイゴ味といえば、対戦相手の性格を読んだり、手を作るときに様々な駆引きを行うこと。それを16人の政治家が、総裁の椅子を賭けて行うというのだから痛快だ。風見鶏、気配り、笑わん殿下などがパイをめぐって足の引っ張り合いをするのはまさに現実とウリ2つ!? 音声合成と似顔絵のリアリティも5つ星！さあ、満貫でキミも気分は総裁!?

▶各政治家のフキダシはそれぞれの特徴がハッキリ

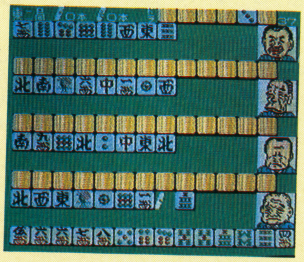

▶似顔絵を見ながら手を考える楽しさもミソね

忍術・忍法使いの3人組

スーパーチャイニーズ3

ファミコン
カルチャーブレーン
'91年2月発売予定
¥6300円(予価)
カートリッジ

チャイニーズランドで世界を救うための旅

舞台はお馴染みチャイニーズランド。ある日、空から何やら無気味な光が……。む、あれは手の付けられない凶悪軍団、銀河軍団じゃないか。チャイニーズランドは、占領されて大騒ぎ。そこでジャックとリュウは、助けを求めにきた都のボクチン殿下とともに、世界を救うための旅に出る。その長い道のりで3人を待ち受ける様々な闘いこそ、このゲームのストーリーだ。

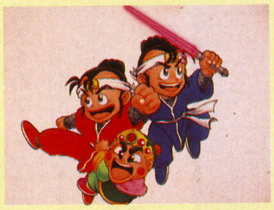

▲これが「スーチャイ3」のメインイラスト。明るく楽し激しい3人のキャラクターがよくわかる絵柄になってるね

▼ガキンしれい対ジャック、リュウ、ボクチン殿下の闘いを選択するコマンド。右欄の名称がユニークなのが何よりの特徴

▲イラストによる全体マップ。ハイネン、サイエンシティ、ヨウカン、スットンバレー、アニマルタウンなどが見える

スクロールの画面からたくさんの登場人物!

今回の一押しは、何といってもフィールドマップ上で敵と遭遇した時の戦闘場面。横に2〜3画面スクロールする方式で、かなりワイドな闘いが可能だ。また起伏の多い山地、流砂に飲み込まれかねない砂漠、口から泡をごぼごぼぶくぶくと水中戦、汽車の上での闘い、暗闇、スーチャイが空を飛んでの空中戦、氷の要塞、からくり忍者屋敷と闘いのシチュエーションもかなり多くなっている。もちろんこれに対応できるために、スピードパンチ、おんそくパンチ、手裏剣など攻撃パターンも豊富。主人公を助けてくれる12名と敵の軍団5人衆など賑やかにもなった。スケールも大きいRPGなのだ。

▲アクション場面。岩山の中での戦闘だ。敵はシタッパー。山中で地形に段差のあるのがポイントになんだ。

▼闘いは、小川に流れる平野の場面も。敵はガウバウ。思いっきり闘うために画面をスクロールできるから楽しい。

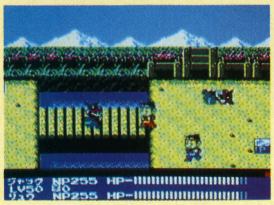

闇と恐怖のシューティング

ジノーグ

メガドライブ
メサイヤ(NCS)
'91年1月発売予定
¥6500円
カートリッジ

野望のモンスターと善良な翼族との闘い

時は中世と近世の間。科学の発達で勢力を後退させていた魔族たちが、善良な翼族の若者と闘うというストーリー。悪の精神の拡散が魔族の狙いなんだ。若者たちの前途は、悪しき野望を抱いたモンスターが待ちかまえている。さて、結末を決めるのはもちろんキミたち。恐れずにチャレンジしてみよう!

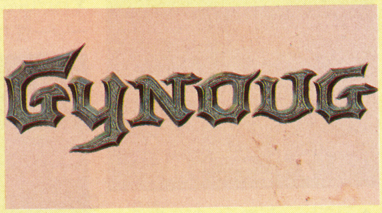

▶タイトルからして何やら無気味…

アッと驚くキャラで幻想的シューティング

どちらかといえば、かわいさと勇ましさが今までのゲームキャラクターの"売り"。ところがこれは、とにかくグロテスク。それが今までにない目新しさになっている。全6面にわたって展開する正統派シューティングで、幻想的な戦場で横を中心としたスクロールを使って闘うゲームなんだ。特殊攻撃には魔法、多段階レベルアップによるゲームのバリエーションなど工夫もちょっとしたもの。ファンタスティックの楽しさが味わえる。

▶このキャラが画面いっぱいに登場するのだ

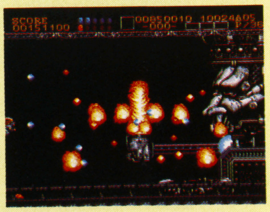

▶攻撃に使える魔法は8種類

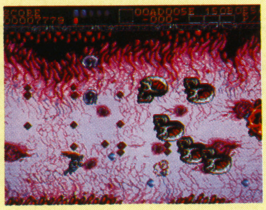

▶画面は横中心のスクロール

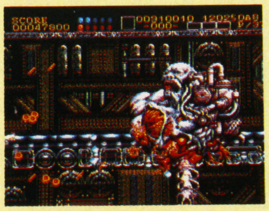

▶大ボス「メカ王」との闘い

▶「工場長」もなかなか強敵

お笑い伝説パート2

桃太郎伝説Ⅱ

PCエンジン
ハドソン
12月22日発売
¥7,200(税別)
Huカード

前作を上回る6Mで登場!

「友情1、000、000馬力」だ!

約3年前、ファミコン版で登場した桃伝。そして今年発売の桃伝ターボ。そしてそして、早くも登場した、桃伝Ⅱ。もはや大人気となった作品なだけに、今作もさらに楽しさいっぱいのアイデアをプラスして、いよいよ12月22日に発売だ!

今回の設定も鬼たいじなんだけど、更に面白くなったイベントが随所に見られて、鬼たいじする事も忘れそうなくらい。

待ちに待った桃伝Ⅱ。今年の冬休みは、こいつで決まりだね!

見下ろし型初の"17人パーティー"

ドラクエⅣの8人パーティの倍以上の17人!かつてない行列に目ん玉飛びでそうっ。

▲現在5人。でも人じゃない仲間もいるぞ

戦闘シーンも楽しいゾ

こっちが最高17人なら、ば、トーゼン向こうだって複数で襲ってくる。でもそこはさすがに17人、個性をもった仲間ばかりだから、それぞれの攻撃方法をもっているはず。戦闘シーンの文章を読んでいると、ホント面白い。特にノッポは要注意だ。

▼最初の村での情報。敵もパーティーで現れるらしい

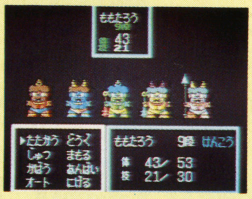

▲色とりどりの鬼たち。でもいきなり5匹はちょっと…

この他にも数々のイベントがあるぞ

イベントってゆーと、フィールドぐらいしか思い出さないけど、ダンジョンなど、いろんな所でイベントがまっていて頭を使う事が多くなるぞ。

ついにシリーズ3作目

ベストプレープロ野球'90

ファミコン
アスキー
12月13日発売
¥6,800(税別)
BUカートリッジ

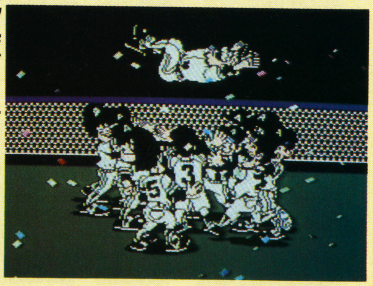

野球シュミレーションの決定版だ!

初作から完成度の高いゲームとして評価され続けて、ついに3作目の登場だぞ。

なんといってもソソるのは、データの細かさと、試合のテンポの良さ。これが実にバランスがいいのだ。

さらに、いろんなフィーチャーも加わって、まさに決定版といった感じだ。

▲ターボファイルも使える。こいつは有難い機能だね

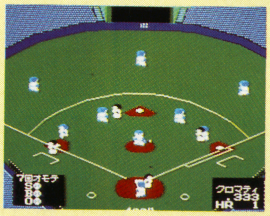

▲基本的に変化のない試合画面。でもこれのが見やすいよね

今作もデータぎっちりなのだ

数々のデータを見てみよう

セ・パ両リーグ全部の、個人のデータ、試合の成績のデータなど、ホントに細かい。しかも、しっかりとまとまっているから非常に分かりやすいんだ。

キミは監督となって、それらのデータを駆使して戦うのだ。キミの采配が試されるぞ!

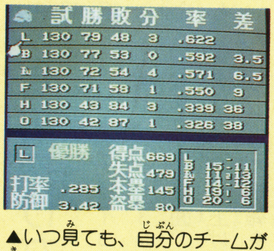

	試	勝	敗	分	率	差
L	130	79	48	3	.622	
B	130	77	53	0	.592	3.5
Bu	130	72	54	4	.571	6.5
F	130	71	58	1	.550	9
H	130	43	84	3	.339	36
O	130	42	87	1	.326	38

L 優勝
得点 669
失点 479
打率 .285 本塁 145
防御 3.42 盗塁 80
L -
B 15-11
Bu 11-13
F 14-12
H 19-6
O 20-6

▲いつ見ても、自分のチームが気になるところ。こいつも注目

▼次に"打撃成績"。やっぱり注目するのは打率なのだ

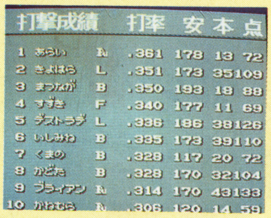

打撃成績			打率	安	本	点
1	あらい	Bu	.361	178	13	72
2	きよはら	L	.351	173	35	109
3	まつなが	B	.350	193	18	88
4	すずき	F	.340	177	11	69
5	デストラデ	L	.336	186	38	126
6	いしみね	B	.335	173	39	110
7	くまの	B	.328	117	20	72
8	かどた	B	.328	170	32	104
9	ブライアン	Bu	.314	170	43	133
10	かねむら	Bu	.306	120	14	59

投手成績			防御率	勝	敗	セ
1	あわの	Bu	2.19	15	4	0
2	にしざき	F	2.22	17	6	0
3	かく	L	2.34	12	5	0
4	わたなべと	L	2.60	12	5	0
5	わたなべひ	L	2.65	16	6	0
6	おの	Bu	3.61	12	9	0
7	のも	Bu	3.64	13	7	0
8	くどう	L	3.69	9	13	0
9	さかい	F	3.72	9	7	0
10	やまおき	B	3.81	14	7	0

▲まずは"投手成績"。対戦相手のことも知っておかなくちゃ

自分で戦略をたてて采配していくのだ

データを把握して、それを上手く駆使した采配を展開していかないと優勝は無理。その時々のシチュエーションを考慮し、采配しなくちゃね。野球をよく知ってる人ならその面白さがわかるだろうし、そうでない人でも、プレイしていくうちにだんだんわかってくると思うぞ。

さあ、キミは感動の優勝を味わうことができるかな?全てはキミの腕にかかっている!

優勝するとこんなリアルな画面が…

全130試合を乗り越えて優勝。簡単じゃないけど、あの美しい画面を一度はキミにも見せたい。

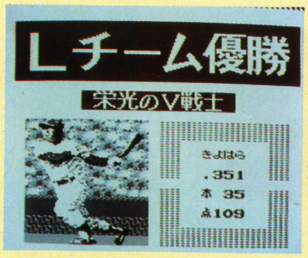

▶ファミコンでこんな美しい画面が。やっぱり自分のチームが優勝すると嬉しいよね

超ド級ゲーム「ネオ・ジオ」

NEO・GEOインフォメーション

どこの世界にも悪いヤツはいる。
しかし、これ程強い集団はあったろうか。
全員が得意攻撃をもち１人も侮れない。
そこで本部から使命を受けたロイハート。
強くて悪いヤツらから市民を守るため、
命を賭けた闘いに挑もうというのだ……。
究極のアクションゲームがここに始まる。

発売中	￥32,000

ザ・スーパースパイ

テロリストから人質を守り抜け!!

テロリストに立ち向かえ！

ゲームの主人公はロイ・ハート。中央情報局（CIA）の特殊部署の少佐だ。事件は3日前にさかのぼる。ゾルゲ・キンクというテロリスト集団が、新型爆弾で数千人の市民を虐殺したのだ。彼らはその後、車メーカーのTADOYAビルを乗っ取り、リストアップした政治犯の同志を1人残らず釈放しなければ、TADOYAの社員全員の命を奪うという強引なものだった。

そしてロイ・ハートは本部から、ビル内に潜むゾルゲ・キングの幹部8人の暗殺と、新型爆弾の設計図等の処理を命令される。

これが基本攻撃法だ!!

▲ナイフ。強暴な相手の時にはこいつで身を守る

▲ヘビー級ボクサーが恐れるという強力パンチ。痛そ〜！

▲手強い敵との闘いは、つねに危険がつきまとっている

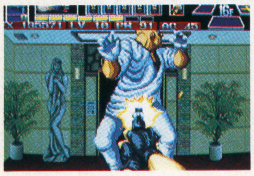

▲飛び道具は命を賭けた闘いには不可欠なのだ

▲キックはヒザが中心。体格のある人間なら効果的

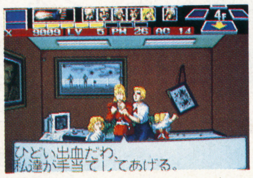

▲デンジャラスゲームの生きる道が、この「体力回復」

気の抜けないスリルに酔え

ゲームのダイゴ味は何といっても3Dの横スクロール画面。主人公は経験値を上げながら、部屋で情報を得て各エリアの目的を果たして進んでいく。アクションも素手、キック、ナイフ、銃など派手。手に汗にぎるスリルを味わいながら、厳しい闘いが続いていくのだ。

強い！敵キャラ陣

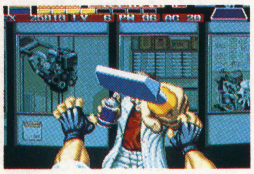

▲ニック・ドナウガウ
頭脳派だが攻撃力がない

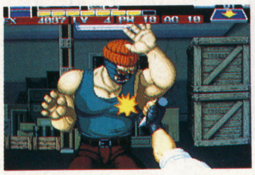

▲ウイルソン
パワーはあるが動きが単調

▲ミウラ
工場の管理者

▲キング
組織ボス。オールマイティ

▲ピンク
空手の技プラスお色気勝負

▲ギース
空手、ナイフ攻撃が得意

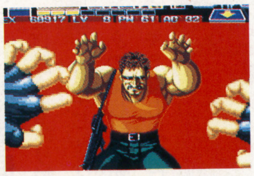

▲マシーン
マシンガンで闘う男。

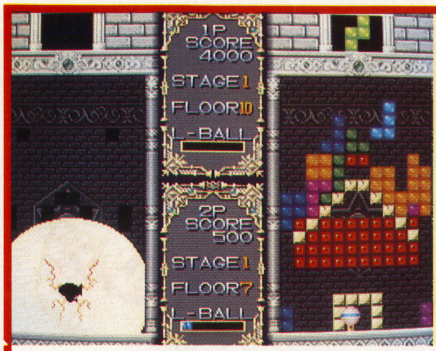

太陽を求める旅……

昔むかしのそのまた昔……
太陽のかくれた村があったとさ。
再び太陽が当たるようにお願いに行く男女2人が使った乗り物は気球と飛行船だ。

発売中	¥28,000

ジョイジョイキッド

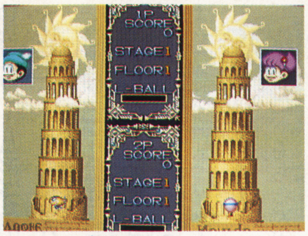

▲プレイ画面。左側が男の子の絵、右側が女の子の絵だ。スッキリした絵柄が特長

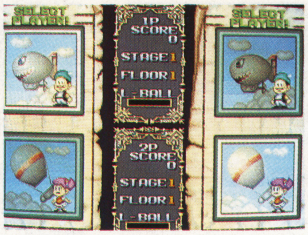

▲画面中に登場するのは気球か飛行船。どちらでもスピードに変わりはない。お好みの方をどうぞ

ブロックを消して気球や飛行船が上がる

読んで字のごとく、子どもの旅がゲームのモチーフ。内容はブロック消し、テトリス型のゲームだ。画面下に気球や飛行船があり、画面中の障害物（ブロック）を消して画面の上に上がれば一面クリアだ。

▲"あるところに……"と昔話風の出だし

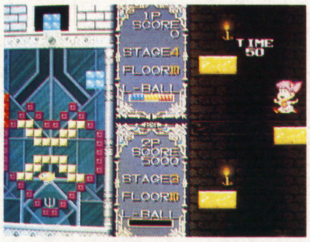

▲おまけにゲームもついている。面白さには容赦なしだ

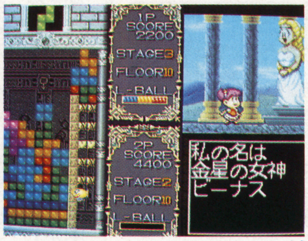

▲一面クリアするとクリアデモが登場する

ファンタスティックな昔話からゲームの開始

話の舞台は遠い昔のこと。ある所に男の村と女の村があったが、そこは大変仲が悪く、ずっと戦争をしていた。そのため、村に残ったのは老人と子供だけだったそうな。

そこで一計を案じたのは太陽。2つの村に仲良くしてもらおうと、それぞれをひとつの巨大なカベで囲み、その真ン中に巨大な塔を作ってしまった。太陽の光が届かなくなった村では太陽の神にお願いに行こうと、男の村からはラッド、女の村からはアムを送り出した。さあ、2人の行く末やいかに。

惑星の平和を守れ！

キミは愛する人のために闘えるか!?
ブルーはファアを愛して闘うのだ。
ダルマー族の手からラギ惑星を守るため
男のロマンを開花させようじゃないか！

発売日未定	価格未定

ラギ

ショップ。右側の美女にはちょっぴりドキッ♡

▼プレイ中画面。主人公の大きさが変わったり、ジャンプや攻撃など動きも多様なのが面白いのだ

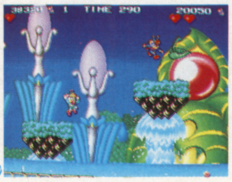

▲オープニングデモ。ブルーの使命が出る。ファアを愛するブルーは、なんとかダルマー族は倒せねば

ダルマー族に向かう正義の使者ブルー

惑星ラギは、昆虫人間（インセクタリアン）が住む美しい星。それが数年前、ダルマー族が来てから環境が破壊され、汚染さてしまった。

そこで登場したのがブルー。ラギの格闘技・薬術の使い手なのだ。彼は汚染によって病に伏した愛するファアのためにも、ダルマー族を倒さねばならない。

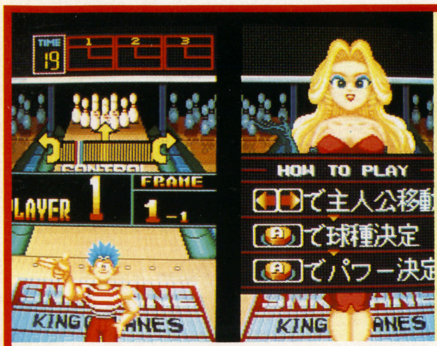

狙えパーフェクト！

ストライークッ！と気合いの投球……
そう、あのボーリングがゲームになった。
利き腕とボールも自分に合わせて
気分はもうプロボウラーだ！

発売日未定	¥30,000

リーグボウリング

10フレーム形式の本格ボーリングゲーム

ひと頃大ブームをまき起こしたボーリング。今でも安定した人気を得ているが、このゲームはその楽しさをバッチリ実現してくれている。

ルールは、もちろんボーリング場と同じで、倒したピンの本数でスコアを競うもの。得点の高い方が勝ちで、中間成績だって出てくる。

1～4人プレイでさらに楽しくなるぞ

ゲームのダイゴ味はやはりリアリティ。利き腕の選択やゲームモードのバリエーションなど、なかなかのスグれもの。プレイも1人～4人、そして通信対戦と分かれており、自分の力を試せるというワケ。ゲームもノーマルなゲームの他に2種類あるから、楽しめるのだ。

▲ゲームの選択は、2人用もある。スコアの出方といい、もう本物ソックリ!?

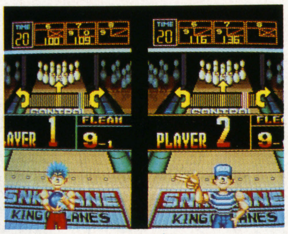

▲このゲームの"売り"は、ボウルの利き腕セレクト。これならサウスポーも実感があるでしょう

▲オープニングデモ。何と気合いの入りそうな勇ましい絵とは思わないかい？

▲最終スコアもこれまたユニーク。さあ、キミは何点とれるかな？

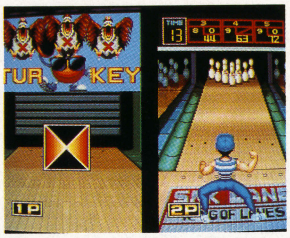

▲ボーリング場のストライク表示と同じく、アクションあり

▲ゲームは、スコアゲームにフラッシュ、ストライク90と3種類

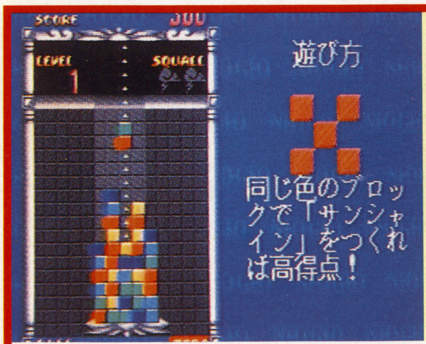

ブロックで頭脳体操

2コ1組で落ちてくるブロック弾落とし。
タテ、ヨコ、ナナメに3個並べよう！
2人同時プレー、途中参加もできるので
誰でも楽しくなってしまう……。

発売日未定	価格未定

ブロックパラダイス

欲しいカラーは撃ち落として入手だ

ブロックの積み上げというと「テトリス」を思い浮かべるけど、上から落ちてくるブロックをうまく並べることでは、これも実に面白い。タテ、ヨコ、ナナメなど同じ色のブロックを3つ並べるとそれは消える。積み上げないうちにブロックを消していくのだ。

▼スコールは、積み上がってピンチのときにBボタンを押すと、出た稲妻と同じ色のブロックが全て消える

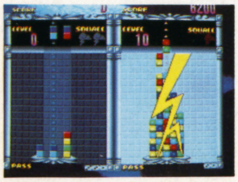

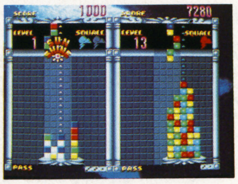

▲タテ、ヨコ、ナナメいずれもが3つ続いた状態をサンシャインといい、左のような華々しい表示が出る

▶青、黄、赤、緑などのブロックが積み重なる

ゲームボーイ 1月号 ハガキAB

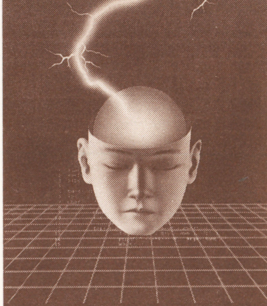

記憶術

●驚異の渡辺式＝暗記の超技術（ウルトラ・テクニック）

〈通信講座〉

高校受験コース
大学受験コース
一　般　コース
（資格取得向）

記憶術を親子2代で完成させた——

〝試験の神様〟こと

渡辺剛彰先生（記憶術講座・監修）

成績はビリからトップへ！

渡辺剛彰（たかあき）先生は中学2年の時、記憶術の創始者である父・彰平氏より記憶術を習い、成績は「ビリからトップへ」急上昇しました。その後、記憶術を完成させ、東大入学、司法試験合格という道を歩んだことは有名です。このため先生は「試験の神様」と言われるようになりました。このすばらしい記憶術を身につければ、あなたも暗記ではだれにも負けなくなります。

キリトリ線

記憶術の原理がスグわかる
くわしい案内資料を

無料贈呈

★このハガキを今すぐポストへ！
案内資料をさしあげます。

郵 便 は が き

料金受取人払

中野局承認

1253

差出有効期間
平成３年12月
31日まで

164-00

006

切手は
いりません

東京都中野局
私書箱第１号
（杉並区高円寺南1－33－3）
東京カルチャーセンター
記憶術講座 行

ゲームボーイ（586L）

キリトリ線

記憶術各コース別の詳しい
案内書無料贈呈

▼下記に必要事項をご記入ください。

フリガナ		年令	
氏名			
フリガナ			
住所			
電話	市外局番　　（　　）	郵便番号	

一般コース　　大学受験コース　　高校受験コース
●希望のコースにマルをつけてください。

試験直前、あふれるように思い出す!!

驚異の記憶術

〈渡辺剛彰先生 監修・指導 通信講座〉

"試験の神様"があなたに秘術を伝授します!

『その時"私は天才!"なんて思ったほど。』

(前略) 正直言って(記憶術が)信じられませんでした。けれど、さっそく基本から始め、一番最初に挑戦したのは理科でした。そして電流を通さない物質名20ほどを、2分で憶えてしまいました。私はその時、自分は天才なんじゃないのかな…なんて思ったほど、記憶術は自分に自信と勉強の楽しみを与えてくれました。(後略)

北川れなさん 高知県(中3)

平均点が20点もアップ!

港 真佐夫くん 北海道(中3)

以前、僕は暗記が苦手でした。しかも集中力がなくて、仮に覚えたとしてもテスト中に思い出せないことが多く、成績が伸びませんでした。そんな僕にとって「速く正確に覚えたい」という願いを叶えてくれたのがこの記憶術です。今では各教科共20点ぐらい上昇し成績はイッキにトップクラス。集中力も増し、今後にひかえた高校入試が楽しみになりました。

模試で最高点、志望校も太鼓判。

西田浩司くん 福井県(中3)

僕の目指している高校は県内有数の進学校なので、早くから受験に向けて勉強していました。しかし、勉強方法が的確じゃなかったのか成績は伸びませんでした。そんな状態をなんとかしようと思って始めた記憶術。今ではおもしろいくらい暗記力が身につき、先日行なわれた模試ではなんと最高点。先生も"志望校はラクラク合格できるよ"と太鼓判をおしてくれました。

始めて2週間で5点以上のアップ

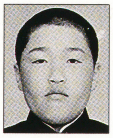

田代典之くん 福島県(中2)

記憶術を本格的に始めてから2週間で期末テストに突入しました。さんざんだった中間テストに比べ、各教科5点以上もアップ。記憶術の基本をまだ充分にマスターできていない状態で、これだけの成果があったのだから完全にマスターしたら、ものすごい効果があるのでは…と、この記憶術にいっそうの魅力を感じました。次のテストは満点を目標にはりきっています。

苦手だった英語が今では得意教科

菊池香織さん 岩手県(高1)

「ラッキー!」と軽いノリではしゃいだ高校入試合格発表の日、私は本当にこの記憶術をマスターして良かったなと思いました。中3の夏休みまでは、大の苦手だった英語のおかげで第一志望校をあきらめていました。でも記憶術で悩みは解決。英語の成績はテストのたびに良くなり一番得意な教科になりました。今後の大学入試では、この記憶術で1ランク上を狙います。

一時間で数十の歴史年号を暗記

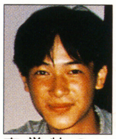

山村貴史くん 宮崎県(中3)

僕にとって一番の問題点は暗記。特に歴史や地理は覚えたつもりでも忘れ易く苦労していました。それで始めた記憶術。覚えるのがいやになるほど量が多くても、数字変換法を使うとカンタンに覚えられるんですね。慣れてくると一時間で数十個の歴史年号を暗記できるようになりました。おかげで試験では社会系が大きな得点源。もちろん理数系もレベルアップしました。

「自信」や「ヤル気」もわいてきた!

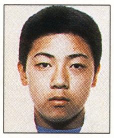

佐藤貞人くん 千葉県(中2)

ものすごい威力を発揮した記憶術。やり始めた頃から少しずつ身につき、成績も急上昇。今までの勉強方法では不可能なくらいの暗記量をテスト前一週間でラクラク。しかもそれだけでなく、日常の生活や精神的な面にまで効果があり、特に「自信」や「ヤル気」など机に向かう姿勢が変わってきました。この記憶術という勉強方法がいかに適切で、合理的なものかを認識させられました。

継続の記憶力が身についた。

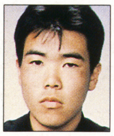

斉藤敬俊くん 鹿児島県(高3)

僕は当初、大学受験など考えてもいませんでした。ただ定期試験にでも役立てばと思ってこの記憶術を始めたのですが、一度暗記したものはなかなか忘れません。いつの間にか瞬間の記憶ではなく、継続の記憶力が身についていたようです。今にして思えば勉強なんてヤル気次第。でもそのヤル気を支えてくれたのがこの記憶術だと思います。おかげで大学へ行けそうです。

そして私たちはみごと合格!!

楽しみながら短時間で覚えられた!

市村洋子さん(16)〈都立第2商業高校合格〉

中学3年になっても勉強に集中できずあせりが見えてきた頃、記憶術をはじめました。暗記物が苦手だった私でしたが、今では10分で40個も歴史年号を覚えることができるようになりました。楽しみながら短時間で覚えられる記憶術、習って本当に良かったと思います。

不得意だった世界史が共通一次で92点!

島田まみさん(19)〈広島大学学校教育学部合格〉

共通一次まで半年という時、私の世界史の偏差値は42というありさまでした。そんな私が共通一次で92点をとり、第一志望の広島大学に合格できたのは記憶術のおかげです。今も大学の試験などで活用し、高得点をあげています。本当に身につけて良かった——そんな術です。

こんなに効果的な勉強法があったなんて!

藤島陽子さん(20)〈早稲田大学教育学部合格〉

こんなにも効果的な勉強法があったのかと嬉しくなった反面、知らずにいたこれまでが悔やまれました。どんな勉強にも役立ちますので、あなたも記憶術を利用して頑張ってください。

キミのライバル達は、もうやっているかもしれない。今からでも遅くない、キミも始めてみないか。

受験用歴史年表なら2〜3日 英単語なら一時間で最低50

キミ知ってる?受験必勝のための「記憶術」が、いま受験生の間でモテモテなのだ。

それは、受験用歴史年表なら2〜3日、英単語なら1時間で最低50は暗記できるからだ。しかも、丸暗記はもちろん、どんな科目にもやさしく応用がきくうえに、効果もバッチリ!受験ばかりか、中間・期末にも絶大な威力を発揮する。

徹夜勉強するより記憶術で1時間やった方が効果的!

記憶術のすごいところは、一度おぼえたら、めったなことでは忘れないところだ!

だから一夜づけ、おおいにけっこう!ネジリハチ巻で毎日毎日ガリガリやるばかりが勉強じゃあない。それより、いかに効率よく効果的にやるかが問題なのだ。

だからこそ記憶術なのだ。

この記憶術講座をつくったのは、試験の神様として有名な渡辺剛彰先生。中2の時、父から記憶術を学び成績がビリからトップへ。東大在学中に司法試験イッパツ合格するなど、わが国記憶術界の第一人者がその秘術をキミに伝授してくれるのだ。さあ、さっそく案内書を取り寄せよう!

●記憶術講座では、高校受験コース・大学受験コース・一般コースの他に、小学5〜6年生向きのジュニアコースも設けています。漫画中心のとても楽しいテキストなので誰にも無理なくマスターできます。

記憶術の資料・無料贈呈中

今なら「記憶術」の詳しい案内書を**無料プレゼント!** 左のハガキに必要事項を記入して、今すぐポストへ

東京(03)317-2811
〈受付〉朝7時〜夜9時・年中無休
〈本校所在地〉
東京都杉並区高円寺南1の33の3
東京カルチャーセンター

Ⓕ

ゲームボーイ 1月号
1991年1月1日発行(毎月1回1日発行)第6巻第1号(通巻61号)
1986年10月22日第三種郵便物認可
発行人／若狭駿介
編集人／東本人志
KK マガジンボックス
〒162 東京都新宿区山吹町331 DIABOX
編集部 ☎03-226-0867
定価360円
(本体価格350円)

SUPER FAMICOM

Super Synergy (スーパー シナジー)

より優れたハードとソフトが創造する、スーパーエンターテインメントの世界。

シナジー(Synergy)は、相乗効果という意味。
ハードウェアとソフトウェアの相乗効果により進化・発展してきたファミコンの楽しい世界が、「スーパーファミコン」の登場で、さらに大きく広がります。
16ビットの大容量、専用カスタムLSIを6個も採用。
より美しい映像と迫力のステレオサウンドをものにした「スーパーファミコン」。
高性能のすべてをファミリーな楽しみに捧げます。

Nintendo®

SUPER FAMICOM®
スーパーファミコン®

11月21日(水) 発売

税込価格 25,000円
(税抜価格 24,272円)
同梱品:スーパーファミコン1台・専用コントローラ2個

スーパーファミコン専用ソフト

SUPER MARIO BROS. 4
● スーパーマリオワールド
(11月21日発売予定)

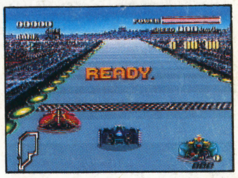

● F-ZERO(エフゼロ)
(11月21日発売予定)

スーパーファミコンは専用カセットでお楽しみ下さい。 ファミコン用カセットは使えません。

スーパーファミコンは任天堂の商標です。

スーパーファミコンのすばらしい映像とステレオサウンドを引き出すために
テレビの備えている入力端子に合わせた接続をしてください。

■RF入力のテレビで楽しむ場合は、RFスイッチが必要です。
RFスイッチ(別売)とACアダプタ(別売)はファミコンと同じものを使用。手元でつなぎ替えるだけでファミコンとスーパーファミコンを使い分けられます。(音声はモノラル)

■より性能の高いテレビで楽しむ場合は、オプションケーブルをお求めください。
スーパーファミコンはテレビの入力端子に合わせたケーブルで接続してください。また、RF入力端子にファミコンを接続しておけば、テレビのリモコン操作ひとつで切り換えられます。

● モノラルAV入力端子の場合(音声はモノラル)
モノラルAVケーブル 税込価格1,236円 (税抜価格1,200円)
● ステレオAV入力端子の場合(音声はステレオ)
ステレオAVケーブル 税込価格1,545円 (税抜価格1,500円)
● S映像入力端子の場合(音声はステレオ)
S端子ケーブル 税込価格2,575円 (税抜価格2,500円)
● RGB入力端子の場合(音声はステレオ)
RGBケーブル 税込価格2,575円 (税抜価格2,500円)

任天堂テレホンサービス 東京(03)540-9999 大阪(06)210-9999 京都(075)525-3444 名古屋(052)586-3000 岡山(0862)55-2130 札幌(011)612-4144

任天堂株式会社 本社 〒605 京都市東山区福稲上高松町60番地 TEL.(075)541-6113
東京支店 TEL.(03)254-1781 大阪支店 TEL.(06)245-4155 名古屋営業所 TEL.(052)571-2506 岡山営業所 TEL.(0862)52-1821 札幌営業所 TEL.(011)621-0513

©1990 Nintendo

雑誌 03415-1 T4910341501363 Printed in Japan 印刷／大日本印刷 ©K.K.マガジンボックス